



## HOMOLOGAÇÃO E ADJUDICAÇÃO

**HOMOLOGO** o Processo Licitatório nº 020/2016, elaborado na Modalidade de PREGÃO PRESENCIAL nº 012/2016, que tem por objeto a “AQUISIÇÃO DE MATERIAL DE CONSUMO E LIMPEZA A SEREM UTILIZADOS NAS DIVERSAS SECRETARIAS DA ADMINISTRAÇÃO MUNICIPAL DE SANTA MARIA DO OESTE – PARANÁ”, pela proposta mais vantajosa para o Município - Menor Preço Por Lote, conforme especificado no Edital, Relatório de Julgamento e Classificação e Parecer Jurídico, **ADJUDICANDO** o objeto aos licitantes abaixo especificados, sendo que os mesmos apresentaram propostas condizentes e validas ao objeto deste processo licitatório. Cujos valores estão compatíveis com os preços referenciais integrantes do processo licitatório.

- **MARCOS DE SOUZA ALMEIDA COMERCIAL ME**, inscrita no CNPJ n.º 09.664.617/0001-86, localizada na Rua Castro Alves, 1302 – Jardim Panorama, Município de Sarandi – PR.

- **LOTE 01 – R\$ 70.035,90 (Setenta Mil Trinta e Cinco Reais e Noventa Centavos).**

LOTE: 1 – PRODUTOS BÁSICOS					
Item	Nome do produto/serviço	Quantidade	Unidade	Preço Unit.	Preço Total
1	AVEIA 250 GR EM FLOCOS MÉDIOS OU GROSSOS	100,00	PCT	4,05	405,00
2	CANELA EM PÓ Acondicionada em embalagem plástica contendo 30g.	30,00	PCT	1,60	48,00
3	ACHOCOLATADO EM PÓ INSTÂNEO 400 GR	100,00	PCT	4,70	470,00
4	AÇUCAR CRISTAL BRANCO DE 1ª QUALIDADE EMBALAGEM DE 5 KG.	600,00	PCT	11,49	6.894,00
5	ADOÇANTE LIQUIDO EMBALAGEM DE 200 ML	30,00	FR	3,70	111,00
6	ALMÔNDEGAS AO MOLHO LATA DE 420 GR	300,00	EMB	5,19	1.557,00
7	Amido de milho de 1 kg embalagem plástica transparente informações nutricionais na embalagem. Validade mínima de 120 dias da data da entrega	100,00	UN	7,10	710,00
8	Arroz parboilizado, longo fino, T1, acondicionado em embalagem de polipropileno original do fabricante com 5 kg, isento de matéria terrosa, pedras, fungos ou parasitas, livre de umidade e fragmentos estranhos, informações do fabricante, registro no ministério da agricultura e safra de 2009 especificação do produto e data de vencimento estampado na embalagem. Validade mínima de 120 dias da entrega.	800,00	PCT	12,51	10.008,00
9	AZEITE OLIVA EXTRA VIRGEM, EMBALAGEM COM 500 ML	30,00	FR	18,08	542,40



## MUNICÍPIO DE SANTA MARIA DO OESTE — ESTADO DO PARANÁ

CNPJ: 95.684.544/0001-26

UNIÃO E TRABALHO  
GESTÃO 2013/2016

RUA JOSE DE FRANÇA PEREIRA, N° 10 - CEP.: 85.230-000 - FONE/FAX: (042) 3644-1137/1244

10	BOLACHA DOCE TIPO MARIA EMBALAGEM DE 800 GR acondicionado em embalagem de polipropileno original do fabricante livre de umidade e fragmentos estranhos, informações do fabricante, especificação do produto e data de vencimento estampado na embalagem. Embalagem contendo 800 gramas. Validade mínima de 120 dias da data da entrega	600,00	PCT	7,00	4.200,00
11	BOLACHA DOCE TIPO ROSQUINHA Acondicionado em embalagem interna e embalagem externa plástica de proteção, contendo 800g. Os biscoitos não devem estar fragmentados.	300,00	PCT	4,70	1.410,00
12	BOLACHA SALGADA INTEGRAL EMBALAGEM DE 400 GR Acondicionado em embalagem interna e embalagem externa plástica de proteção, contendo 400g. Os biscoitos não deve estar fragmentados.	300,00	PCT	4,55	1.365,00
13	BOLACHA SALGADA TIPO CREAM CRACKER Acondicionado em embalagem interna e embalagem externa plástica de proteção, contendo 360g. Os biscoitos não deve estar fragmentados.	400,00	PCT	4,05	1.620,00
14	CAFÉ DE 1ª QUALIDADE EMBALAGEM DE 500 GR torrado e moído, embalado a vácuo. Torra média 4,5 com certificado de pureza ABIC. Embalagem contendo 500 gr	800,00	PCT	9,55	7.640,00
15	CALDO DE GALINHA CAIXA COM 12 TABLETES	200,00	CX	2,25	450,00
16	CAMOMILA DESIDRATADA Sem sujidades, acondicionada em embalagem plástica de 50g.	250,00	PCT	2,45	612,50
17	Canjica branca, despeliculado, tipo 1 Acondicionada em embalagem plástica transparente informação nutricionais na embalagem contendo 500gr validade de 06 meses da data de entrega.	200,00	UN	2,65	530,00
18	CHA SAQUINHOS SABORES CX. 25 UNIDADES Chá sabores, deve estar embalados em saquinhos e embalagem externa de papelão.	400,00	CX	3,72	1.488,00
19	COLORÍFICO Acondicionado em pacote plástico transparente contendo 500g. Ingredientes: urucum e fubá.	150,00	PCT	3,88	582,00

MUNICIPIO DE SANTA MARIA DO OESTE — ESTADO DO PARANÁ



CNPJ: 95.684.544/0001-26

UNIÃO E TRABALHO  
GESTÃO 2013/2016

RUA JOSE DE FRANÇA PEREIRA, N° 10 - CEP.: 85.230-000 - FONE/FAX: (042) 3644-1137/1244

20	EXTRATO DE TOMATE 850 GR EXTRATO DE TOMATE ACONDICIONADO EM PACOTE PLÁSTICO 850 GR.	200,00	PCT	6,75	1.350,00
21	Farinha de milho tipo biju, amarela, 100% natural Acondicionada em embalagem plástica, inviolada contendo 1 kg. Validade mínima de 120 dias da data da entrega.	300,00	UN	2,49	747,00
22	FARINHA DE TRIGO ESPECIAL tipo 1 enriquecido com ácido fólico e ferro Acondicionada em embalagem de papel, inviolada. Pacote de 5kg. Validade mínima de 120 dias da data de entrega	300,00	KG	9,89	2.967,00
23	FARINHA LÁCTEA VITAMINADA Embalagem pote de polietileno ou lata de alumínio com 400g prazo mínimo de 12 meses.	200,00	PCT	6,72	1.344,00
24	FEIJÃO PRETO CLASSE PRETO, TIPO 1. EMBALAGEM PLÁSTICA CONTENDO 1 KG. PRODUTO SEM PRESENÇA DE IMPUREZAS QUE COMPROMETAM O ARMAZENAMENTO E O CONSUMO HUMANO. VALIDADE MÍNIMA DE 180 DIAS DA DATA DA ENTREGA.	400,00	PCT	4,95	1.980,00
25	FERMENTO BIOLÓGICO EMBALAGEM DE 500 GR. composto por amido de milho ou fécula de mandioca, fosfato monocalcico, bicarbonato de sódio. Acondicionado em embalagem tipo 500g	100,00	PCT	14,99	1.499,00
26	FERMENTO PÓ QUÍMICO Acondicionado em lata contendo 250 g.	100,00	UN	5,70	570,00
27	FUBÁ AMARELO 1 KG enriquecido com ácido fólico acondicionado em embalagem de polipropileno original de fabricante com 1 kg, isento de matéria terrosa, pedras, fungos ou parasitas, livre de umidade e fragmentos estranhos, registro no ministério da agricultura, informações do fabricante, especificações do produto e data de vencimento estampado na embalagem especificação do produto e data de vencimento estampado na embalagem. Validade mínima de 120 dias da data de entrega.	400,00	PCT	2,25	900,00
28	GELATINA EM PÓ CAIXINHA DE 30 GR. Diversos sabores, em pó para	500,00	CX	1,05	525,00

21

## MUNICIPIO DE SANTA MARIA DO OESTE — ESTADO DO PARANÁ



UNIÃO E TRABALHO  
GESTÃO 2013/2016

CNPJ: 95.684.544/0001-26

RUA JOSE DE FRANÇA PEREIRA, Nº 10 - CEP.: 85.230-000 - FONE/FAX: (042) 3644-1137/1244

	reconstituição, acondicionada em embalagem interna plástica e embalagem externa de papelão, contendo 30g.				
29	LEITE DE VACA DESNATADO EMBALAGEM CONTENDO 1 LT	300,00	LT	2,84	852,00
30	LEITE DE VACA INTEGRAL EMBALAGEM CONTENDO 1 LITRO	400,00	LT	2,72	1.088,00
31	LEITE EM PÓ INTEGRAL 400 GR Leite em pó integral produto obtido por desidratação do leite de vaca integral e apto para a alimentação humana mediante processos tecnológicos adequados. O produto, ao ser reconstituído, conforme indicações na rotulagem, deverá satisfazer aos padrões de leite integral. Especificação do produto e data de vencimento estampado na embalagem. Validade mínima de 120 dias da data da entrega.	500,00	PCT	8,10	4.050,00
32	MACARRÃO ESPAGUETI FINO Acondicionado em embalagem plástica contendo 1 kg. O macarrão não deve estar quebrado.	300,00	PCT	5,75	1.725,00
33	MACARRÃO TIPO CABELO DE ANJO pacotes de 1 kg valor nutricional na embalagem data de validade de 06 meses a 1 ano da data de entrega	200,00	KG	5,33	1.066,00
34	MARGARINA VEGETAL COM SAL Acondicionada em pote plástico, com tampa de proteção contendo 500g.	200,00	EMB	4,80	960,00
35	MARGARINA VEGETAL SEM SAL POTE DE 500 GR Acondicionada em pote plástico, com tampa de proteção contendo 500g.	100,00	EMB	4,82	482,00
36	Oleo Vegetal de Soja refinado acondicionado em embalagem contendo 900ml. validade mínima de 06 meses informações nutricionais na embalagem do produto	800,00	UN	3,84	3.072,00
37	PIPOCA EMBALAGEM DE 500 G Acondicionada em embalagem plástica contendo 500g.	100,00	PCT	2,78	278,00
38	POLVILHO AZEDO Acondicionado em embalagem plástica contendo 500g.	100,00	PCT	3,89	389,00
39	POLVILHO DOCE Acondicionado em embalagem plástica contendo 500g.	100,00	PCT	3,45	345,00

of.



## MUNICIPIO DE SANTA MARIA DO OESTE — ESTADO DO PARANÁ

CNPJ: 95.684.544/0001-26

UNIÃO E TRABALHO  
GESTÃO 2013/2016

RUA JOSE DE FRANÇA PEREIRA, N° 10 - CEP.: 85.230-000 - FONE/FAX: (042) 3644-1137/1244

40	QUIRERA FINA EMBALAGEM CONTENDO 500G Acondicionada em embalagem plástica contendo 500g	200,00	PCT	2,26	452,00
41	SAGU Pacote de 500g embalagem transparente informação nutricionais na embalagem validade de 06 meses	100,00	PCT	3,82	382,00
42	SAL MARINHO REFINADO para consumo domestico registro no ministério da saúde. Embalagem contendo 1 kg. Validade mínima de 120 dias da data de entrega.	200,00	KG	1,95	390,00
43	SUCO EM PÓ 500 G Vários sabores, com açúcar. Rendimento 10 l.	500,00	PCT	3,62	1.810,00
44	VINAGRE BRANCO em embalagem plástica transparente original do fabricante contendo 730ml. Data de validade de 06 meses a 1 ano da data de entrega.	100,00	FR	1,70	170,00
TOTAL					70.035,90
LOTE: 3 – PRODUTOS DIVERSOS					
Item	Nome do produto/serviço	Quantidade	Unidade	Preço máximo	Preço máximo total
1	ACENDEDOR FAISCA ACENDEDOR FAÍSCA TIPO PISTOLA	30,00	UM	11,45	343,50
2	COADOR CAFÉ DE PAPEL TAM. 103 Contendo 30 unidades.	500,00	UN	3,35	1.675,00
3	COADOR DE PANO PQ	50,00	UN	2,99	149,50
4	COPO DESCARTÁVEL 180 ML PACOTE CONTENDO 100 UNID.	1.000,00	PCT	3,70	3.700,00
5	GUARDANAPO DE PAPEL EMBALAGEM CONTENDO 50 UNID. DE 21CM X 22CM	200,00	PCT	1,70	340,00
6	ISQUEIRO GRANDE	50,00	UN	4,21	210,50
7	PAPEL TOALHA COM 2 ROLOS, COMPRIMENTO 60 TOALHAS, FRAGRÂNCIA NEUTRO, COR BRANCO.	300,00	PCT	3,56	1.068,00
8	POTE COM TAMPA DESCARTÁVEL 200 ML (TIPO POTE P/ SOBREMESA)	50,00	UN	4,34	217,00
TOTAL					7.703,50

- AGUINALDO CORREA - ME, inscrita no CNPJ n.º 01.707.492/0001-12, localizada na Rua Alexandre Kordiak, s/n - Centro, Município de Santa Maria do Oeste – PR.

LOTE 02 – R\$ 48.041,00 (Quarenta e Oito Mil e Quarenta e Um Reais).



## MUNICÍPIO DE SANTA MARIA DO OESTE — ESTADO DO PARANÁ

CNPJ: 95.684.544/0001-26

UNIÃO E TRABALHO  
GESTÃO 2013/2016

RUA JOSE DE FRANÇA PEREIRA, Nº 10 - CEP.: 85.230-000 - FONE/FAX: (042) 3644-1137/1244

LOTE: 2 – PRODUTOS PERECÍVEIS					
Item	Nome do produto/serviço	Quantidade	Unidade	Preço máximo	Preço máximo total
1	ABOBRINHA VERDE Apresentando grau de maturação que permita suportar a manipulação, transporte e a conservação em condições adequadas para o consumo, com a ausência de sujidades, parasitas e larvas.	300,00	KG	3,99	1.197,00
2	Alface Crespa Fresca De boa qualidade e primeira linha. Tamanho comercial. Apresentando grau de maturação que permita suportar a manipulação, transporte e a conservação em condições adequadas para o consumo. Com a ausência de sujidades, parasitas e larvas, de acordo com a Resolução N 12/78 CNNPA	500,00	UN	1,59	795,00
3	ALHO Bulbo inteiriço, firme e intacto, apresentando grau de maturação que permita suportar a manipulação, transporte e a conservação em condições adequadas para consumo, com a ausência de sujidades parasitas e larvas.	100,00	KG	23,96	2.396,00
4	Banana Caturra in natura. de boa qualidade e primeira linha. Tamanho comercial. apresentando grau de maturação que permita suportar a manipulação, transporte e a conservação em condições adequadas para consumo. Com a ausência de sujidades, parasitas e larvas, de acordo com a resolução n? 12/78 CNNPA	300,00	KG	2,04	612,00
5	Batata Inglesa caturra, in natura. de boa qualidade e primeira linha. tamanho comercial. apresentando grau de maturação que permita suportar a manipulação, transporte e a conservação em condições adequadas para consumo. com a ausência de sujidades, parasitos e larvas, de acordo com a resolução n 12/78 CNNPA	500,00	KG	3,42	1.710,00
6	Beterraba De boa qualidade e primeira linha .Tamanho comercial. Apresentando grau de maturação que permita suportar a manipulação, transporte e a conservação em condições adequadas para o consumo. Com a ausência de sujidades, parasitas e larvas, de acordo com a Resolução N 12/78 CNNPA	300,00	KG	3,62	1.086,00



UNIÃO E TRABALHO  
GESTÃO 2013/2016

MUNICÍPIO DE SANTA MARIA DO OESTE — ESTADO DO PARANÁ

CNPJ: 95.684.544/0001-26

RUA JOSE DE FRANÇA PEREIRA, Nº 10 - CEP.: 85.230-000 - FONE/FAX: (042) 3644-1137/1244

7	CARNE BOVINA CORTE MACIO PARA PICADINHO O produto deve estar acondicionado em embalagem plástica transparente contendo no máximo 2 kg. A embalagem deve estar selada, contendo a identificação do produto, o peso e seu respectivo valor, prazo de validade, e deve estar de acordo com a portaria do ministério da agricultura DIPOA n 304 de 22/04/96 e n° 22/04/96 e n° 145 de 22/04/98 da resolução da anvisa n ° 105 de 19/05/99 e da lei Municipal Vigilância Sanitária.	500,00	KG	16,81	8.405,00
8	Carne Bovina Moida 2ª segunda sem osso com no Maximo 10% gordura adicionada em embalagem plástica de 1 (um) Kg transparente resistente resfriada sem sebo ou pelancas	500,00	KG	11,79	5.895,00
9	Carne Bovina Tipo Musculo sem osso, resfriada. O produto deve estar acondicionada em embalagem plástica, transparente, contendo no Maximo 2 Kg. A embalagem deve estar selada, contendo a identificação do produto, o peso e seu respectivo valor, prazo de validade. O produto de estar de acordo com a portaria do ministério da agricultura, DIPOA n 304 de 22/04/96 e n 145 de 22/04/98, da resolução da anvisa n 105 de 19/05/99 e da lei Municipal/ Vigilância Sanitária	500,00	KG	12,26	6.130,00
10	CARNE DE FRANGO INTEIRO O produto deve estar acondicionado em embalagem plástica transparente contendo no máximo 2 kg. A embalagem deve estar selada, contendo a identificação do produto, o peso e seu respectivo valor, prazo de validade, e deve estar de acordo com a portaria do ministério da agricultura DIPOA n 304 de 22/04/96 e n° 22/04/96 e n° 145 de 22/04/98 da resolução da anvisa n ° 105 de 19/05/99 e da lei Municipal Vigilância Sanitária.	500,00	KG	5,16	2.580,00
11	CARNE SUÍNA PERNIL FATIADO O produto deve estar acondicionado em embalagem plástica transparente contendo no máximo 2 kg. A embalagem deve estar selada, contendo a identificação do produto, o peso e seu respectivo valor, prazo de validade, e	500,00	KG	9,13	4.565,00

MUNICIPIO DE SANTA MARIA DO OESTE — ESTADO DO PARANÁ



CNPJ: 95.684.544/0001-26

UNIÃO E TRABALHO  
GESTÃO 2013/2016

RUA JOSE DE FRANÇA PEREIRA, Nº 10 - CEP.: 85.230-000 - FONE/FAX: (042) 3644-1137/1244

	deve estar de acordo com a portaria do ministério da agricultura DIPOA n 304 de 22/04/96 e n° 22/04/96 e n° 145 de 22/04/98 da resolução da anvisa n ° 105 de 19/05/99 e da lei Municipal Vigilância Sanitária.				
12	CEBOLA BRANCA in natura.de boa qualidade, apresentando grau de maturação que permita suportar a manipulação, transporte e a conservação em condições adequadas para consumo.com a ausência de sujidades, parasitos e larvas.	500,00	KG	4,32	2.160,00
13	CENOURA de boa qualidade e primeira linha.Tamanho comercial.Apresentando grau de maturação que permita suportar a manipulação, transporte e a conservação em condições adequadas para o consumo.Com a ausência de sujidades, parasitas e larvas, de acordo com resolução n 12/78 CNNPA	300,00	KG	6,14	1.842,00
14	LARANJA De boa qualidade e primeira linha. Tamanho comercial. Apresentando grau de maturação que permita suportar a manipulação, transporte e a conservação em condições adequadas para o consumo.Com a ausência de sujidades, parasitas e larvas.	300,00	KG	2,42	726,00
15	MAÇÃ NACIONAL produto apresentando tamanho, cor e coloração uniforme. Devendo ser bem desenvolvida e madura. Com polpa intacta e firme, sem danos físicos ou mecanico. Com ausencia de sujidades, parasitas e larvas.	300,00	KG	6,65	1.995,00
16	MAMÃO apresentando tamanho e coloração uniforme devendo ser bem desenvolvida e madura com polpa intacta e firme sem danos fisicos ou mecanismo oriundos e manuseio e transporte com a ausência de sujidades parasitas e larvas	200,00	KG	6,81	1.362,00
17	OVOS Ovos branco, tamanho médio, com peso mínimo de 50g e máximo de 54g. Deve estar acondicionado em embalagem própria de papelão, contendo 1 dúzia. Não deve haver ovos rachados ou quebrados.	200,00	DZ	5,76	1.152,00

42





MUNICÍPIO DE SANTA MARIA DO OESTE — ESTADO DO PARANÁ

CNPJ: 95.684.544/0001-26

UNIÃO E TRABALHO  
GESTÃO 2013/2016

RUA JOSE DE FRANÇA PEREIRA, Nº 10 - CEP.: 85.230-000 - FONE/FAX: (042) 3644-1137/1244

18	REPOLHO VERDE novo. De boa qualidade e primeira linha. Tamanho comercial. Apresentando grau de maturação que permita suportar a manipulação transporte e a conservação em condições adequadas para o consumo. Com a ausência de sujidades, parasitos e larvas, de acordo com a resolução n 12/78 CNNPA	300,00	KG	4,31	1.293,00
19	TOMATE Apresentando grau de maturação que permita suportar a manipulação, transporte e a conservação em condições adequadas para consumo. Com ausência de sujidades, parasitos e larvas, de acordo com a Resolução n 12/78 CNNPA. Grau de amadurecimento médio.	500,00	KG	4,28	2.140,00
TOTAL					48.041,00

- HORTOPLUS PRODUTOS ODONTOLÓGICOS E HOSPITALARES LTDA - ME, inscrita no CNPJ n.º 17.676.642/0001-08, localizada na Rua Francisco Pires da Rocha, 309 – Bom Sucesso, Município de Guarapuava – PR.

- LOTE 04 – R\$ 96.000,00 (Noventa e Seis Mil Reais).

LOTE: 4 – PRODUTOS DE LIMPEZA					
Item	Nome do produto/serviço	Quantidade	Unidade	Preço máximo	Preço máximo total
1	ÁGUA SANITÁRIA 5L ÁGUA SANITÁRIA - ALVEJANTE E DESINFETANTE DE USO GERAL 5 LT	400,00	LT	9,50	3.800,00
2	ÁLCOOL GEL ETILICO HIDRATADO 70° INPM	200,00	LT	5,14	1.028,00
3	ALCOOL LIMPEZA GERAL 46,2% 1000 ML	300,00	LT	4,99	1.497,00
4	AMACIANTE DE ROUPAS 2L	300,00	LT	6,30	1.890,00
5	BALDE PLÁSTICO PARA 8 LITROS	100,00	UN	8,56	856,00
6	CERA LIQUIDA EMBALAGEM DE 750 ML	200,00	FR	8,52	1.704,00
7	CERA PASTA 5 KG	200,00	UN	72,32	14.464,00
8	DESENGORDURANTE EMBALAGEM DE 500 ML	200,00	FR	8,71	1.742,00
9	DESINFETANTE EMBALAGEM CONTENDO 5 LT	200,00	EMB	8,92	1.784,00
10	DESINFETANTE EMBALAGEM DE 2 LITROS	600,00	FR	5,00	3.000,00

MUNICÍPIO DE SANTA MARIA DO OESTE — ESTADO DO PARANÁ



CNPJ: 95.684.544/0001-26

UNIÃO E TRABALHO  
GESTÃO 2013/2016

RUA JOSE DE FRANÇA PEREIRA, N° 10 - CEP.: 85.230-000 - FONE/FAX: (042) 3644-1137/1244

11	DETERGENTE PARA LOUÇA EMBALAGEM DE 500 ML	2.000,00	FR	1,72	3.440,00
12	ESCOVA DE LAVAR ROUPA EM PLÁSTICO	50,00	UN	3,50	175,00
13	ESPONJA DE AÇO INOX	1.000,00	UN	2,44	2.440,00
14	ESPONJA DE AÇO N° 2 PALHA GROSSA, PACOTE COM 1 UNIDADE.	200,00	UN	2,45	490,00
15	ESPONJA DUPLA FACE PARA LOUÇA ACONDICIONADO EM EMBALAGEM PLÁSTICA	800,00	UN	1,59	1.272,00
16	FLANELAS PARA LIMPEZA	300,00	UN	3,09	927,00
17	FRALDA DESCARTAVEL ADULTO TAMANHO G	5,00	FD	12,40	62,00
18	FRALDA DESCARTAVEL TAMANHO G	15,00	FD	31,40	471,00
19	FRALDA DESCARTAVEL TAMANHO M	15,00	FD	31,40	471,00
20	FRALDA DESCARTAVEL TAMANHO XG	15,00	FD	28,20	423,00
21	LIMPA VIDRO 500 ML Acondicionada em embalagem plástica de 500 ml.	300,00	UN	6,52	1.956,00
22	LIMPADOR DE USO GERAL (MULTI-USO) 500 ML Limpador de uso geral 500 ml.	400,00	UN	4,46	1.784,00
23	LUSTRA MOVEIS EMBALAGEM DE 200 ML	100,00	FR	3,72	372,00
24	LUVA DE BORRACHA TAM. G	100,00	UN	6,32	632,00
25	LUVA DE BORRACHA TAM. M	100,00	UN	6,32	632,00
26	PANO DE PRATO	150,00	UN	4,32	648,00
27	PAPEL HIGIÊNICO 30 M EMBALAGEM CONTENDO 8 UNIDADES	1.000,00	PCT	7,96	7.960,00
28	PEDRA SANITÁRIA COM SUPORTE DE GANCHO	200,00	UN	2,31	462,00
29	RODO DE BORRACHA GRANDE	150,00	UN	15,70	2.355,00
30	RODO DE ESPUMA	200,00	UN	7,89	1.578,00
31	SABÃO EM PEDRA EMBALAGEM CONTENDO 5 UNIDADES Embalagem contendo 5 unidades de 200g cada. Peso líquido de 1 kg.	400,00	PCT	6,32	2.528,00
32	SABÃO EM PÓ EMBALAGEM COM 1 KG	600,00	CX	8,26	4.956,00
33	SABONETE EMBALAGEM DE 150 GR;	150,00	UN	2,40	367,50
34	SACO ALVEJADO SEM COSTURA	200,00	UN	5,63	1.126,00
35	SACO DE ALGODÃO	450,00	UN	4,58	2.061,00
36	SACO PLÁSTICO PARA LIXO EM ROLO 100 L C/ 30 UNIDADES	300,00	EMB	9,51	2.853,00
37	SACO PLÁSTICO PARA LIXO EM ROLO 15 L C/ 30 UNIDADES	600,00	EMB	9,32	5.592,00

MUNICIPIO DE SANTA MARIA DO OESTE — ESTADO DO PARANÁ



CNPJ: 95.684.544/0001-26

UNIÃO E TRABALHO  
GESTÃO 2013/2016

RUA JOSE DE FRANÇA PEREIRA, N° 10 - CEP.: 85.230-000 - FONE/FAX: (042) 3644-1137/1244

38	SACO PLÁSTICO PARA LIXO EM ROLO 30 L C/ 30 UNIDADES	500,00	EMB	9,32	4.660,00
39	SACO PLÁSTICO PARA LIXO EM ROLO 50 L C/ 30 UNIDADES	600,00	EMB	9,51	5.706,00
40	SAPONÁCEO COM DETERGENTE PASTA EMBALAGEM DE 300 ML	100,00	FR	5,66	566,00
41	SAPONÁCEO COM DETERGENTE PÓ EMBALAGEM DE 300ML	100,00	UN	4,51	451,00
42	TOALHA DE PAPEL	50,00	FD	3,76	188,00
43	TOALHA DE ROSTO	200,00	UN	9,06	1.812,00
44	VASSOURA DE NYLON	300,00	UN	9,42	2.826,00
<b>TOTAL</b>					<b>96.000,00</b>

Dê-se a publicação devida e elabore-se o contrato na forma da lei.

Município de Santa Maria do Oeste-Pr, 25 de Maio de 2016.

  
**CLAUDIO LEAL**  
Prefeito Municipal

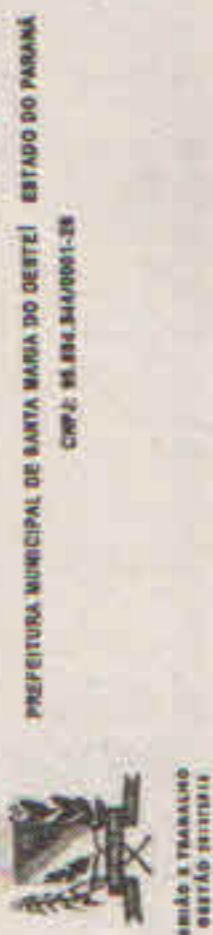

PREFEITURA MUNICIPAL DE SANTA MARIA DO OESTE | ESTADO DO PARANÁ  
 CNPJ: 06.864.544/0001-28

BRAS 2008 DE FRANÇA FERREIRA, Nº 19 - CEP: 84.204-000 - FONE/FAX: (41) 3444-1111/1114

#### DECRETO Nº 066/2016

SÚMULA: Institut Recesso Administrativo.  
 O prefeito do Município de Santa Maria do Oeste, Estado do Paraná, no uso de suas atribuições legais,

#### RESOLVE:

- Art. 1º - INSTITUIR RECESSO ADMINISTRATIVO, em todos os Setores da Administração Pública Municipal, no dia 27 de maio de 2016, em virtude do feriado Nacional.
- Art. 2º - Os serviços considerados de natureza essencial, manterão equipes de plantão conforme designação do Sr. Diretores de Departamento.
- Art. 3º - Este Decreto entra em vigor na data de sua publicação, revogadas as disposições em contrário.

Gabinete do Prefeito do Município de Santa Maria do Oeste, 25 de maio de 2016.

CLAUDIO LEAL  
 Prefeito Municipal



MUNICÍPIO DE SANTA MARIA DO OESTE - ESTADO DO PARANÁ  
 CNPJ: 06.864.544/0001-28

BRAS 2008 DE FRANÇA FERREIRA, Nº 19 - CEP: 84.204-000 - FONE/FAX: (41) 3444-1111/1114

Item	Nome do produto/serviço	Quantidade	Unidade	Preço Unit.	Preço Total
20	Extrato de Tomate Acionado em Pacote Plástico 850 GR	850	PCT	0,75	1.350,00
21	Arroz de arroz tipo 404, branco, 1kg	100	UN	7,47	747,00



MUNICÍPIO DE SANTA MARIA DO OESTE - ESTADO DO PARANÁ  
 CNPJ: 06.864.544/0001-28

BRAS 2008 DE FRANÇA FERREIRA, Nº 19 - CEP: 84.204-000 - FONE/FAX: (41) 3444-1111/1114

#### HOMOLOGAÇÃO E ADJUDICAÇÃO

HOMOLOGO o Processo Licitatório nº 023/2016, elaborado na Modalidade de TOMADA DE PREÇOS nº 006/2016, que tem por objeto a Contratação de Empresa para Prestação de Serviços em Pintura, Instalação e Manutenção em Elétrica, para conservação dos imóveis pertencentes ao Município de Santa Maria do Oeste - PR, conforme especificações do edital e anexos, pela proposta mais vantajosa para o Município - Menor Preço Global, conforme especificado no Edital, Relatório de Julgamento e Parecer Jurídico, ADJUDICANDO o objeto ao licitante abaixo especificado, sendo que o mesmo apresentou proposta concorrente e válida ao objeto deste processo licitatório. Cujos valores estão compatíveis com os preços referenciais integrantes do processo licitatório.

- LEONAR DE PAULA 01541143914, inscrito no C.N.P.J. sob nº 22.107.142/0001-95, localizada na Rua Prof. Lurdes Terezinha Tomem, s/n, Município de Santa Maria do Oeste-PR.

Item	Nome do produto/serviço	Quant.	Unid.	Preço Unit.	Preço Total
1	PRESTAÇÃO DE SERVIÇOS EM INSTALAÇÃO E MANUTENÇÃO ELÉTRICA	1.500	Horas	R\$ 29,00	R\$ 43.500,00
2	PRESTAÇÃO DE SERVIÇOS EM PINTURA	3.000	M	R\$ 7,33	R\$ 21.990,00
<b>TOTAL =&gt;</b>					<b>R\$ 65.490,00</b>

- Valor Total Global de R\$ 65.490,00 (Seisenta e Cinco Mil Quatrocentos e Noveenta e Nove).

Dê-se a publicação devida e elabore-se o contrato na forma da lei.  
 Município de Santa Maria do Oeste-PR, 25 de Maio de 2016.

CLAUDIO LEAL  
 Prefeito Municipal



MUNICÍPIO DE SANTA MARIA DO OESTE - ESTADO DO PARANÁ  
 CNPJ: 06.864.544/0001-28

BRAS 2008 DE FRANÇA FERREIRA, Nº 19 - CEP: 84.204-000 - FONE/FAX: (41) 3444-1111/1114

Item	Nome do produto/serviço	Quantidade	Unidade	Preço Unit.	Preço Total
28	GELATINA EM PÓ LAVINHA DE 30500,00 GR. Diversos sabores, em pó para reconstituição, acondicionada em embalagem externa pública e embalagem externa de papelão, contendo 30g.	30500,00	CK	1,05	32025,00
29	LEITE DE VACA DESLACTADO 11,7 LITROS	11,7	L	2,94	343,98
30	LEITE DE VACA RITOMIL 11,7 LITROS	11,7	L	2,77	324,09



MUNICÍPIO DE SANTA MARIA DO OESTE - ESTADO DO PARANÁ  
 CNPJ: 06.864.544/0001-28

BRAS 2008 DE FRANÇA FERREIRA, Nº 19 - CEP: 84.204-000 - FONE/FAX: (41) 3444-1111/1114

#### HOMOLOGAÇÃO E ADJUDICAÇÃO

HOMOLOGO o Processo Licitatório nº 020/2016, elaborado na Modalidade de PREGÃO PRESENCIAL nº 012/2016, que tem por objeto a "AQUISIÇÃO DE MATERIAL DE CONSUMO E LIMPEZA A SEREM UTILIZADOS NAS DIVERSAS SECRETARIAS DA ADMINISTRAÇÃO MUNICIPAL DE SANTA MARIA DO OESTE - PARANÁ", pela proposta mais vantajosa para o Município - Menor Preço Por Lote, conforme especificado no Edital, Relatório de Julgamento e Parecer Jurídico, ADJUDICANDO o objeto aos licitantes abaixo especificados, sendo que os mesmos apresentaram propostas concorrentes e válidas ao objeto deste processo licitatório. Cujos valores estão compatíveis com os preços referenciais integrantes do processo licitatório.

- MARCOS DE SOUZA ALMEIDA COMERCIAL ME, inscrita no CNPJ nº 09.664.617/0001-95, localizada na Rua Castelo Alves, 1302 - Jardim Panorama, Município de São José do OESTE-PR.

Item	Nome do produto/serviço	Quantidade	Unidade	Preço Unit.	Preço Total
1	AVENA 250 GR EM FLOCOS MEDIOS 100,00 DU OROSOS	100,00	PCT	4,05	405,00
2	CANELA EM PÓ Acondicionada em embalagem plástica contendo 50g	40,00	PCT	1,00	40,00
3	SACHOOLATADO EM PÓ INSTANEQ 400 GR	100,00	PCT	4,70	470,00
4	MOJAR CRISTAL BRANCO DE 1900,00 QUALIDADE EMBALAGEM DE 5 KG	11,49	PCT	11,49	132,00
5	ADOCICANTE LIQUIDO EMBALAGEM DE 200 ML	3,70	FR	3,70	13,70
6	ALMONDEGAS AO MOLHO LATA DE 300,00 GR	5,19	EMB	5,19	26,94
7	Arroz de milho de 1 kg embalagem plástica transparente informações nutricionais na embalagem. Validade mínima de 120 dias da data de entrega.	100,00	UN	7,10	710,00
8	Arroz, polido, longo fino, 11,000,00 acondicionado em embalagem de polipropileno original do fabricante com 5 kg, lavado de malícia, branco, pronto, ou parafuso, livre de umidade e fragmentos estranhos, informações de fabricante, registro no ministério de agricultura e sã de 2006 especificação do produto e data de vencimento estampado na embalagem. Validade mínima de 120 dias da entrega.	11,000,00	PCT	12,51	137,61
9	AZEITE OLIVA EXTRA VIRGEN 300,00 GR	18,08	FR	18,08	326,40



MUNICÍPIO DE SANTA MARIA DO OESTE - ESTADO DO PARANÁ  
 CNPJ: 06.864.544/0001-28

BRAS 2008 DE FRANÇA FERREIRA, Nº 19 - CEP: 84.204-000 - FONE/FAX: (41) 3444-1111/1114

Item	Nome do produto/serviço	Quantidade	Unidade	Preço Unit.	Preço Total
40	QUIRERA FINA EMBALAGEM 500g	2,28	PCT	2,28	5,20
41	SAGU Pacote de 500g embalagem transparente informações nutricionais na embalagem validade de 08 meses	100,00	PCT	3,02	302,00
42	SAL MAIOUHO REFINADO 200,00 GR	1,95	KG	1,95	380,00



MUNICÍPIO DE SANTA MARIA DO OESTE - ESTADO DO PARANÁ  
 CNPJ: 06.864.544/0001-28

BRAS 2008 DE FRANÇA FERREIRA, Nº 19 - CEP: 84.204-000 - FONE/FAX: (41) 3444-1111/1114

#### HOMOLOGAÇÃO E ADJUDICAÇÃO

HOMOLOGO o Processo Licitatório nº 020/2016, elaborado na Modalidade de PREGÃO PRESENCIAL nº 012/2016, que tem por objeto a "AQUISIÇÃO DE MATERIAL DE CONSUMO E LIMPEZA A SEREM UTILIZADOS NAS DIVERSAS SECRETARIAS DA ADMINISTRAÇÃO MUNICIPAL DE SANTA MARIA DO OESTE - PARANÁ", pela proposta mais vantajosa para o Município - Menor Preço Por Lote, conforme especificado no Edital, Relatório de Julgamento e Parecer Jurídico, ADJUDICANDO o objeto aos licitantes abaixo especificados, sendo que os mesmos apresentaram propostas concorrentes e válidas ao objeto deste processo licitatório. Cujos valores estão compatíveis com os preços referenciais integrantes do processo licitatório.

Item	Nome do produto/serviço	Quantidade	Unidade	Preço Unit.	Preço Total
10	BOLAÇA DOCE TIPO MARGARITA 300 GR Acondicionado em embalagem interna e externa plástica de proteção, contendo 80g. Os biscoitos não devem estar fragmentados	300,00	PCT	4,70	1.410,00
11	BOLAÇA DOCE TIPO ROSQUINHA 300 GR Acondicionado em embalagem interna e externa plástica de proteção, contendo 80g. Os biscoitos não devem estar fragmentados	300,00	PCT	4,55	1.365,00
12	BOLAÇA SALGADA INTEGRAL 300 GR Acondicionado em embalagem interna e externa plástica de proteção, contendo 40g. Os biscoitos não devem estar fragmentados.	400,00	PCT	4,05	1.620,00
13	CRACKER Acondicionado em embalagem interna e embalagem externa plástica de proteção, contendo 350g. Os biscoitos não devem estar fragmentados.	300,00	PCT	9,55	2.865,00
14	CAFE DE QUALIDADE 300,00 EMBALAGEM DE 500 GR torrado e moído, embalado a vácuo. Marca ABC. A5 com certificado de pureza ABC. Embalagem contendo 50g	15,00	PCT	2,25	33,75
15	CALDO DE GALINHA CAIXA COM 120,00 TABLETES	120,00	CK	2,25	270,00
16	CANONHA DESIDRATADA, Sem 250,00 papéola, acondicionada em embalagem plástica de 50g.	250,00	PCT	2,45	612,50
17	Canjica branca, despolvilhada, tipo 2000,00 Acondicionada em embalagem plástica transparente informações nutricionais na embalagem contendo 500g validade de 05 meses da data de entrega.	2000,00	UN	2,65	5300,00
18	CHA SAQUINHOS SAZORES CX 250,00 UNIDADES Chá sabores, deve estar acondicionado em saquinhos e embalagem externa de papelão.	250,00	CK	3,72	930,00
19	COLDFRIGO Acondicionado em pacote 150,00 plástico transparente, contendo 500g	150,00	PCT	3,88	582,00



MUNICÍPIO DE SANTA MARIA DO OESTE - ESTADO DO PARANÁ  
 CNPJ: 06.864.544/0001-28

BRAS 2008 DE FRANÇA FERREIRA, Nº 19 - CEP: 84.204-000 - FONE/FAX: (41) 3444-1111/1114

Item	Nome do produto/serviço	Quantidade	Unidade	Preço Unit.	Preço Total
1	ASOBONHA VERDE Acondicionado em pacote de embalagem que permita a separação e manipulação, tempo de conservação em condições adequadas para o consumo, com a ausência de substâncias nocivas à saúde.	100,00	KG	1,87	187,00

Item	Descrição	Quantidade	Unidade	Preço Unitário	Preço Total
20	INGREDIENTES UNICOM E LÁTE				
21	EXTRATO DE TOMATE DE TOMATE ACONDICIONADO EM PACOTE PLÁSTICO 800 GR	100,00	PCT	8,75	1.350,00
22	FARINHA DE MILHO TIPO 100 ANARMA, 1000000,00 em embalagem plástica, invólucro contendo 1 kg. Validade mínima de 120 dias da data de entrega.	100,00	UN	2,40	747,00
23	FARINHA DE TRIGO ESPECIAL TIPO 000,00 em embalagem plástica, invólucro contendo 1 kg. Validade mínima de 120 dias da data de entrega.	100,00	UN	9,89	2.987,00
24	FARINHA LÁCTEA VITAMINIZADA 000,00 em embalagem pó de polidisperso ou leite em pó adoçado com 40% prazo mínimo de 12 meses.	100,00	PCT	8,72	1.344,00
25	FELHO PRETO CLASSE PRETO 400,00 em embalagem plástica, invólucro contendo 1 kg. Validade mínima de 120 dias da data de entrega.	100,00	PCT	4,65	1.860,00
26	FERMENTO BIOLÓGICO EMBALAGEM 100,00 em embalagem plástica, invólucro contendo 1 kg. Validade mínima de 120 dias da data de entrega.	100,00	PCT	14,68	1.468,00
27	FUBA AMARELO 1 KG PRODUÇÃO SEM PRESENÇA DE IMPUREZAS QUE COMPROMETAM O ARMAZENAMENTO E O CONSUMO HUMANO. VALIDADE MÍNIMA DE 180 DIAS DA DATA DA ENTREGA.	100,00	UN	5,70	570,00
28	FUBA AMARELO 1 KG PRODUÇÃO SEM PRESENÇA DE IMPUREZAS QUE COMPROMETAM O ARMAZENAMENTO E O CONSUMO HUMANO. VALIDADE MÍNIMA DE 180 DIAS DA DATA DA ENTREGA.	100,00	PCT	2,25	900,00

Item	Descrição	Quantidade	Unidade	Preço Unitário	Preço Total
7	CARNE BOVINA CORTE MACIO PARANÁ 000,00 em embalagem plástica, invólucro contendo 500g. Validade mínima de 120 dias da data de entrega.	100,00	KG	16,81	1.681,00
8	CARNE BOVINA CORTE MACIO PARANÁ 000,00 em embalagem plástica, invólucro contendo 500g. Validade mínima de 120 dias da data de entrega.	100,00	KG	11,79	1.179,00
9	CARNE BOVINA CORTE MACIO PARANÁ 000,00 em embalagem plástica, invólucro contendo 500g. Validade mínima de 120 dias da data de entrega.	100,00	KG	12,26	1.226,00

Item	Descrição	Quantidade	Unidade	Preço Unitário	Preço Total
28	GELATINA EM PÓ CAORINA DE 3000,00 em embalagem plástica, invólucro contendo 500g. Validade mínima de 120 dias da data de entrega.	100,00	PCT	1,05	525,00
29	LEITE DE VACA DESNATADO 000,00 em embalagem plástica, invólucro contendo 1 L.	100,00	LT	2,84	852,00
30	LEITE DE VACA INTEGRAL 400,00 em embalagem plástica, invólucro contendo 1 L.	100,00	LT	2,72	1.068,00
31	LEITE EM PÓ INTEGRAL 400 GR 000,00 em embalagem plástica, invólucro contendo 500g. Validade mínima de 120 dias da data de entrega.	100,00	PCT	8,10	4.650,00
32	MACARRÃO ESPAGUETI FINO 000,00 em embalagem plástica, invólucro contendo 1 kg. O macarrão não deve estar cozido.	100,00	PCT	5,75	1.725,00
33	MACARRÃO TIPO CABELO DE ANJO 000,00 em embalagem plástica, invólucro contendo 1 kg. Validade mínima de 120 dias da data de entrega.	100,00	KG	5,33	1.066,00
34	MARGARINA VEGETAL COM SAL 000,00 em embalagem plástica, invólucro contendo 500g. Validade mínima de 120 dias da data de entrega.	100,00	EMB	4,80	960,00
35	MARGARINA VEGETAL SEM SAL 000,00 em embalagem plástica, invólucro contendo 500g. Validade mínima de 120 dias da data de entrega.	100,00	EMB	4,82	964,00
36	Óleo Vegetal de Soja refinado 000,00 em embalagem plástica, invólucro contendo 500g. Validade mínima de 120 dias da data de entrega.	100,00	UN	3,84	3.072,00
37	PIPOCA EMBALAGEM DE 500 G 000,00 em embalagem plástica, invólucro contendo 500g. Validade mínima de 120 dias da data de entrega.	100,00	PCT	2,78	278,00
38	POLVILHO AZEDO 000,00 em embalagem plástica, invólucro contendo 500g. Validade mínima de 120 dias da data de entrega.	100,00	PCT	3,69	369,00
39	POLVILHO DOCE 000,00 em embalagem plástica, invólucro contendo 500g. Validade mínima de 120 dias da data de entrega.	100,00	PCT	3,45	345,00

Item	Descrição	Quantidade	Unidade	Preço Unitário	Preço Total
12	CEBOLA BRANCA in natura de boa qualidade e primeira linha. Tamanho comercial. Apresentação grau de maturação que permita suportar a manipulação, transporte e conservação em condições adequadas para o consumo. Com a análise de sujidades, parasitas e larvas, de acordo com a Resolução n.º 12/78 CNRPA.	100,00	KG	4,32	2.160,00
13	CENOURA de boa qualidade e primeira linha. Tamanho comercial. Apresentação grau de maturação que permita suportar a manipulação, transporte e conservação em condições adequadas para o consumo. Com a análise de sujidades, parasitas e larvas, de acordo com a Resolução n.º 12/78 CNRPA.	100,00	KG	6,14	1.842,00
14	LARANJA De boa qualidade e primeira linha. Tamanho comercial. Apresentação grau de maturação que permita suportar a manipulação, transporte e conservação em condições adequadas para o consumo. Com a análise de sujidades, parasitas e larvas, de acordo com a Resolução n.º 12/78 CNRPA.	100,00	KG	2,42	726,00
15	MALVA in natura de boa qualidade e primeira linha. Tamanho comercial. Apresentação grau de maturação que permita suportar a manipulação, transporte e conservação em condições adequadas para o consumo. Com a análise de sujidades, parasitas e larvas, de acordo com a Resolução n.º 12/78 CNRPA.	100,00	KG	8,65	1.760,00

Item	Descrição	Quantidade	Unidade	Preço Unitário	Preço Total
40	QUIRERA FINA EMBALAGEM 000,00 em embalagem plástica, invólucro contendo 500g. Validade mínima de 120 dias da data de entrega.	100,00	PCT	2,26	452,00
41	SAGU Pacote de 500g embalagem 100,00 em embalagem plástica, invólucro contendo 500g. Validade mínima de 120 dias da data de entrega.	100,00	PCT	3,82	382,00
42	SAL MARINHO REFINADO 000,00 em embalagem plástica, invólucro contendo 500g. Validade mínima de 120 dias da data de entrega.	100,00	KG	1,95	390,00
43	SUCO EM PÓ 500 G Vários sabores 000,00 em embalagem plástica, invólucro contendo 500g. Validade mínima de 120 dias da data de entrega.	100,00	PCT	3,82	1.810,00
44	MARGARINA BRANCA em embalagem plástica, invólucro contendo 500g. Validade mínima de 120 dias da data de entrega.	100,00	FR	1,70	170,00
TOTAL					70.025,00

Item	Descrição	Quantidade	Unidade	Preço Unitário	Preço Total
16	REFOLHO VERDE novo De boa qualidade e primeira linha. Tamanho comercial. Apresentação grau de maturação que permita suportar a manipulação, transporte e conservação em condições adequadas para o consumo. Com a análise de sujidades, parasitas e larvas, de acordo com a Resolução n.º 12/78 CNRPA.	100,00	KG	4,31	1.293,00
18	TOMATE Apresentando grau de maturação que permita suportar a manipulação, transporte e conservação em condições adequadas para o consumo. Com a análise de sujidades, parasitas e larvas, de acordo com a Resolução n.º 12/78 CNRPA.	100,00	KG	4,26	2.140,00
TOTAL					48.941,00

Item	Descrição	Quantidade	Unidade	Preço Unitário	Preço Total
1	ABOBORINHA VERDE Apresentando grau de maturação que permita suportar a manipulação, transporte e conservação em condições adequadas para o consumo. Com a análise de sujidades, parasitas e larvas.	300,00	KG	3,99	1.197,00
2	Alface Chapéu Fresca De boa qualidade e primeira linha. Tamanho comercial. Apresentação grau de maturação que permita suportar a manipulação, transporte e conservação em condições adequadas para o consumo. Com a análise de sujidades, parasitas e larvas.	300,00	UN	1,59	798,00
3	ALHO SIBO inteiro, fimo e inteiro 000,00 em embalagem plástica, invólucro contendo 500g. Validade mínima de 120 dias da data de entrega.	100,00	KG	23,98	2.398,00
4	BANANA Caturra in natura de boa qualidade e primeira linha. Tamanho comercial. Apresentação grau de maturação que permita suportar a manipulação, transporte e conservação em condições adequadas para o consumo. Com a análise de sujidades, parasitas e larvas.	300,00	KG	2,04	612,00
5	Bataça inglesa cultura, in natura de boa qualidade e primeira linha. Tamanho comercial. Apresentação grau de maturação que permita suportar a manipulação, transporte e conservação em condições adequadas para o consumo. Com a análise de sujidades, parasitas e larvas, de acordo com a Resolução n.º 12/78 CNRPA.	300,00	KG	3,42	1.026,00
6	Beterraba De boa qualidade e primeira linha. Tamanho comercial. Apresentação grau de maturação que permita suportar a manipulação, transporte e conservação em condições adequadas para o consumo. Com a análise de sujidades, parasitas e larvas, de acordo com a Resolução n.º 12/78 CNRPA.	300,00	KG	3,82	1.086,00

Item	Descrição	Quantidade	Unidade	Preço Unitário	Preço Total
12	EMBALAGEM DE 500 ML ESCOVA DE LAVAR ROUPA EMBALAGEM PLÁSTICA	500,00	UN	3,50	1.750,00
13	ESFONJA DE AÇO INOX	1.000,00	UN	2,44	2.440,00
14	ESFONJA DE AÇO Nº 2 PULHA 200,00	1.000,00	UN	2,45	2.450,00
15	ESFONJA DUPLA FACE PARA LOUÇAS 000,00 em embalagem plástica	100,00	UN	1,59	1.272,00
16	FLANELA PARA LIMPEZA 300,00 em embalagem plástica	300,00	UN	3,09	927,00
17	FRALDA DESCARTAVEL ADULTOS 000,00 em embalagem plástica	100,00	FD	12,40	1.240,00
18	FRALDA DESCARTAVEL TAMANHO G 000,00 em embalagem plástica	100,00	FD	31,40	3.140,00
19	FRALDA DESCARTAVEL TAMANHO M 000,00 em embalagem plástica	100,00	FD	31,40	3.140,00
20	FRALDA DESCARTAVEL TAMANHO L 000,00 em embalagem plástica	100,00	FD	28,20	2.820,00
21	LIMPA VIDRO 500 ML. Acabamento plástico de 500 ml	500,00	UN	6,52	1.966,00
22	LIMPADOR DE USO GERAL 000,00 em embalagem plástica de 500 ml	500,00	UN	4,48	1.794,00
23	LUSTRA MOVES EMBALAGEM 000,00 em embalagem plástica	100,00	FR	3,72	372,00
24	LUIVA DE BORRACHA TAM. G 100,00 em embalagem plástica	100,00	UN	6,32	632,00
25	LUIVA DE BORRACHA TAM. M 100,00 em embalagem plástica	100,00	UN	6,32	632,00
26	PANO DE PRATO 150,00 em embalagem plástica	150,00	UN	4,32	648,00
27	PAPÉL TOALHA 300 ML 000,00 em embalagem plástica	100,00	PCT	7,88	788,00

7	CARNE BOVINA CORTE MACIO PARA 500,00 KG	16,81	8.405,00
8	CARNE BOVINA MÍDIA 2ª SEPARADA SEM OSSO 500,00 KG	11,79	5.895,00
9	CARNE BOVINA TIPO MÍDIA SEM OSSO 500,00 KG	12,26	6.130,00
10	CARNE DE FRANGO INTERIO 0,500,00 KG	5,18	2.590,00
11	CARNE SUINA PERNA FATIADA 0,500,00 KG	9,13	4.565,00

39	SACO PLÁSTICO PARA LIXO EM 600,00 UN	8,51	5.106,00
40	SAPONICED COM DETERGENTE 100,00 FR	5,68	568,00
41	PÓ EMBALAGEM DE 500 ML	4,51	451,00
42	TIGALHA DE PAPEL 50,00 FD	3,78	189,00
43	TOALHA DE ROSTO 200,00 UN	9,08	1.816,00
44	MASSOURA DE NYLON 200,00 UN	9,42	1.884,00
TOTAL			95.000,00

Dê-se a publicação dívida e elabore-se o contrato na forma da lei.  
 Município de Santa Maria do Oeste-Pr., 25 de Maio de 2016.

CLAUDIO LEAL  
 Prefeito Municipal

12	CEBOLA BRANCA em sacos de 500,00 KG	4,32	2.160,00
13	CENOURA de boa qualidade e primeira 300,00 KG	6,14	1.842,00
14	LARANJA De boa qualidade e primeira 200,00 KG	2,42	726,00
15	MACÁ NIOCIOMAL produzida 300,00 KG	6,65	1.995,00
16	MAMÃO apresentando tamanho 200,00 KG	6,61	1.322,00
17	OVOS Ovos frescos, tamanho médio 200,00 DZ	5,76	1.152,00

**HOMOLOGAÇÃO E ADJUDICAÇÃO**

HOMOLOGAÇÃO e Processo Licitatório nº 022/2016, elaborado na Modalidade de PREGAÇO PRESENCIAL, nº 013/2016, que tem por objeto a contratação de empresa para prestação de serviços de Transporte Escolar, para o período letivo do ano de 2016 pela proposta mais vantajosa para o Município - Menor Preço Por Lote, conforme especificado no Edital, Relatório de Julgamento e Classificação e Parecer Jurídico, ADJUDICANDO o objeto aos licitantes abaixo especificados, sendo que os mesmos apresentaram propostas conformes e válidas ao objeto deste processo licitatório. Cujos valores estão compatíveis com os preços referenciados integrantes do processo licitatório.

ADAIR GEREMIAS DE GODOY 3388974987, inscrita no CNPJ nº. 24.895.808/0001-36, localizada na localidade de São José, Município de Santa Maria do Oeste - Pr.

01 Continuação de 01 (um) veículo com motorizada com capacidade mínima de 09 lugares ou mais, para atender a seguinte rota:  
 Com saída da Localidade de Rio Sulgado para a Colégio Est. João Conest e Esc. Mun. José Felix Grande em São José.  
 Para o transporte de alunos do ensino Fundamental I, II e Ensino Médio.  
 Período: Março/Abri/2016  
 Especificações:  
 Quilometragem total da rota: 20  
 Valor Máximo por dia: R\$ 56,00.

18	REPOLHO VERDE novo De boa qualidade e primeira folha. Tamanho comercial. Apresentando grau de maturação que permita suportar a manipulação transporte e a conservação em condições adequadas para o consumo. Com a ausência de sujidades, parasitas e larvas, de acordo com a Resolução n. 12/78 CNMPA.	4,31	1.283,00
19	TOMATE Apresentando grau de maturação que permita suportar a manipulação, transporte e a conservação em condições adequadas para o consumo. Com ausência de sujidades, parasitas e larvas, de acordo com a Resolução n. 12/78 CNMPA. Grau de amadurecimento médio.	4,28	2.140,00
TOTAL			48.941,00

**- HORTIFRUTS PRODUTOS ODONTOLÓGICOS E HOSPITALARES LTDA - ME, inscrita no CNPJ nº. 17.676.942/0001-08, localizada na Rua Francisco Pires da Rocha, 309 - Bom Sucesso, Município de Guarapuava - PR.**

**- LOTE 04 - R\$ 98.000,00 (Noventa e Seis Mil Reais).**

**LOTE 4 - PRODUTOS DE LIMPEZA**

Item	Nome do produto/marcação	Quantidade	Unidade	Preço unitário	Preço total
1	ÁGUA SANITÁRIA 5L AGUARDADO DESEINFETANTE DE USO GERAL 5 LITROS 70° INFM	17	LT	9,50	161,50
2	ALCOOL GEL ETILICO HIDRATADO 70° INFM	17	LT	5,14	87,38
3	ALDODOL LIMPEZA GERAL 48,2% 1000000,00 ML	17	LT	4,99	84,83
4	AMACIANTANTE DE ROUPAS 2L	17	LT	6,30	107,10
5	BALDE PLÁSTICO PARA 8 LITROS	100	UN	8,58	858,00
6	CERA LIQUIDA EMBALAGEM DE 750 ML	17	FR	8,52	144,84
7	CERA PASTAS 5 KG	17	UN	72,32	1.229,44
8	DESEINFETANTE EMBALAGEM DE 500 ML	17	FR	8,71	148,07
9	DESEINFETANTE EMBALAGEM DE 200 ML	17	FR	8,92	151,64
10	DESEINFETANTE EMBALAGEM DE 500 ML	17	FR	5,00	85,00
11	DETERGENTE PARA LOUÇAS	17	FR	1,72	29,24

lugares ou mais, para atender a seguinte rota:  
 Com saída da Localidade de Vila Pobelan até a Escola Municipal Babilina Almeida de Souza.  
 Para o transporte de alunos do ensino Fundamental I, II e Ensino Médio.  
 Período: Março/Abri/2016  
 Especificações:  
 Quilometragem total da rota: 20  
 Valor Máximo por dia: R\$ 56,00.

Dê-se a publicação dívida e elabore-se o contrato na forma da lei.  
 Município de Santa Maria do Oeste-Pr., 25 de Maio de 2016.

CLAUDIO LEAL  
 Prefeito Municipal

12	EMBALAGEM DE 500 ML	UN	3,50	115,00
13	ESCOVA DE LAVAR ROUPA EM 600,00 UN	UN	2,44	2.440,00
14	ESPONJA DE AÇO INOX 1.000,00 UN	UN	2,45	490,00
15	ESPONJA DUPLA FACE PARA LOUÇA 800,00 UN	UN	1,59	1.272,00
16	FLANELAS PARA LIMPEZA 300,00 UN	UN	3,09	927,00
17	FRALDA DESCARTAVEL AGULHOS TAMANHO G	FD	12,40	92,80
18	FRALDA DESCARTAVEL TAMANHO G 15,00 FD	FD	31,40	471,00
19	FRALDA DESCARTAVEL TAMANHO M 15,00 FD	FD	31,40	471,00
20	FRALDA DESCARTAVEL TAMANHO G 15,00 KG	FD	28,20	423,00
21	LIMPA VIDRO 500 ML Embalagem 300,00 UN	UN	6,52	1.956,00
22	LIMPADOR DE USO GERAL (MULTI-EMPREGO) 500 ML Limpador de uso geral 300,00 UN	UN	4,46	1.338,00
23	LUSTRA MOVES EMBALAGEM DE 200 ML	FR	3,72	372,00
24	LUIVA DE BORRACHA TAM. G	UN	6,32	632,00
25	LUIVA DE BORRACHA TAM. M	UN	6,32	632,00
26	PANO DE PRATO 150,00 UN	UN	4,32	648,00
27	PAPEL HIGIENICO 30 M EMBALAGEM 1.000,00 UN	PCT	7,96	7.960,00
28	PEBRA SANITÁRIA COM SUPORTE 200,00 UN	UN	2,31	462,00
29	RODO DE BORRACHA GRANDE 150,00 UN	UN	15,70	2.355,00
30	RODO DE ESPUMA 200,00 UN	UN	7,99	1.598,00
31	SABÃO EM PÓ EMBALAGEM 400,00 UN	PCT	6,32	2.528,00
32	SABÃO EM PÓ EMBALAGEM COM 1600,00 KG	CX	8,26	4.958,00
33	SABONETE EMBALAGEM DE 150 GR 150,00 UN	UN	2,40	360,00
34	SACO ALVEADO SEM COSTURA 200,00 UN	UN	5,63	1.126,00
35	SACO DE ALGODÃO 150,00 UN	UN	4,58	2.061,00
36	SACO PLÁSTICO PARA LIXO EM 600,00 UN	EMB	8,51	2.853,00
37	ROLO 100 L C/ 30 UNIDADES	EMB	9,32	5.502,00
38	ROLO 15 L C/ 30 UNIDADES	EMB	9,32	4.660,00

**CÂMARA MUNICIPAL DE CAMPINA DA LAGOA**  
 Estado do Paraná

CNPJ nº 00.742.984/0001-88  
 Rua Veneador Nelson da Silva Siqueira, nº 625 - CEP: 87.345-000 - Campus da Lagoa - Fone: (41) 3431-4000

**DECRETO LEGISLATIVO Nº 007/2015**

SÚMULA: Decreta ponto facultativo e dá outras providências.

O Presidente da Câmara Municipal de Campina da Lagoa, Estado do Paraná, RODOLFO DE VERGENNES JUNIOR, no uso de suas atribuições regimentais,

**DECRETA:**

Art. 1º. Fica decretado Ponto Facultativo na Câmara Municipal de Campina da Lagoa, Estado do Paraná.