

Corte EE
Escala: 1/100

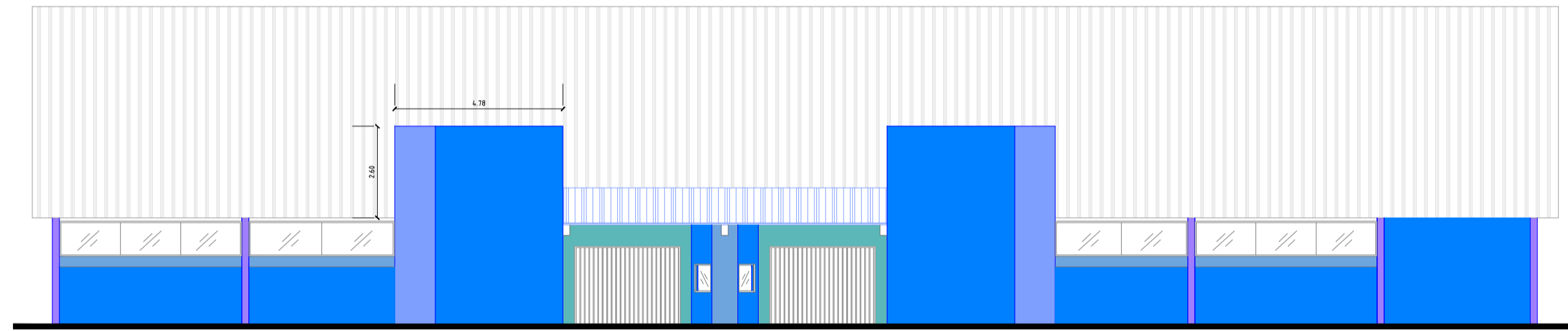

Elevação Frontal - Rua Agenor de Oliveira
Escala: 1/100

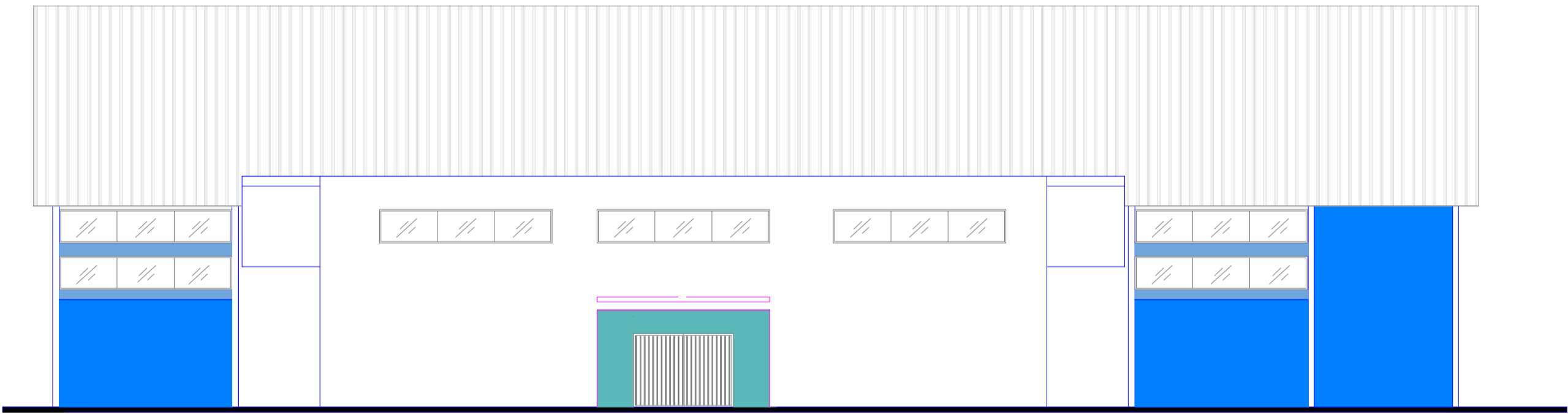

Elevação Fundos - Rua Artur D. Guimarães
Escala: 1/100

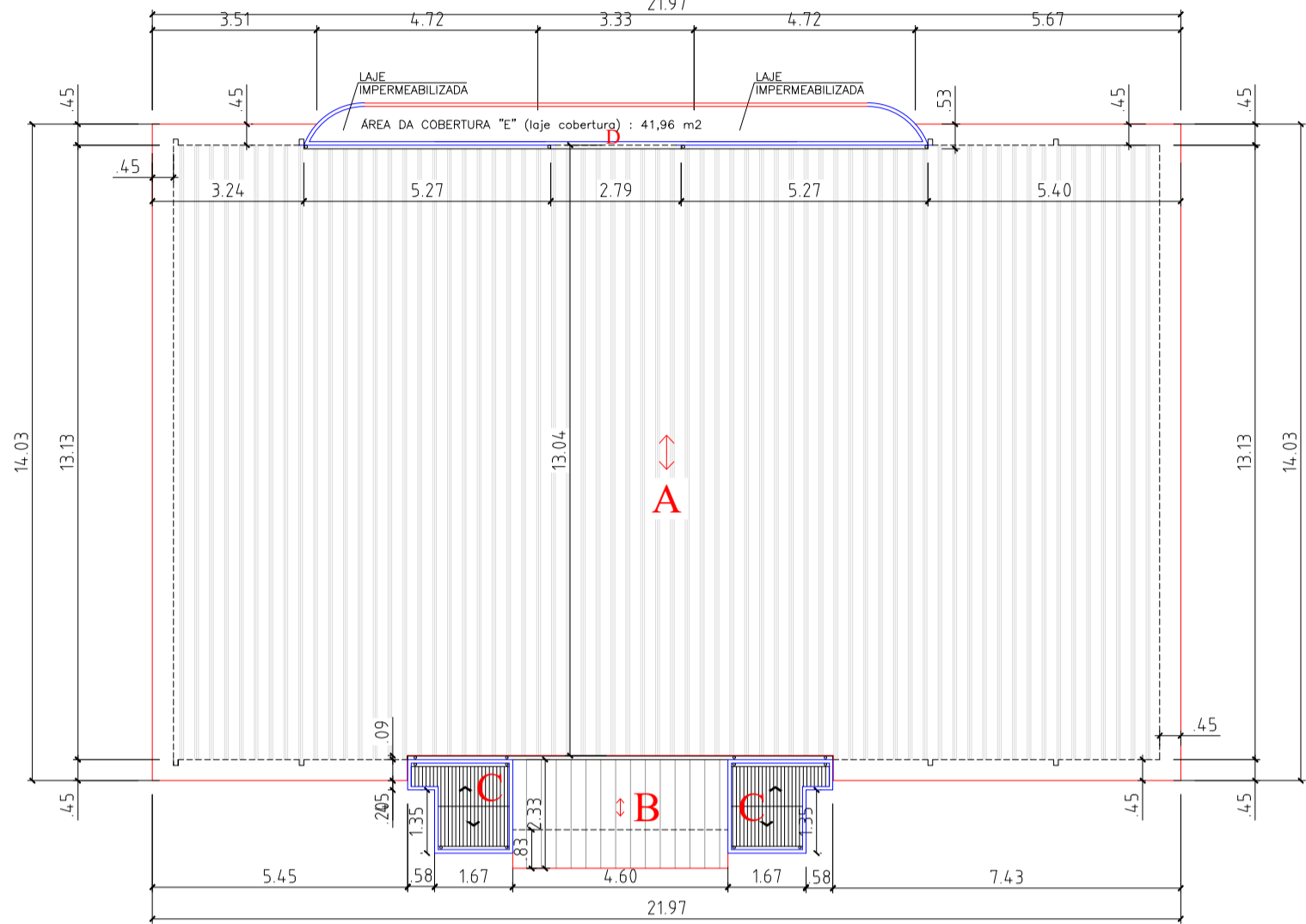

Planta de Cobertura
Escala: 1/200

ÁREAS DE COBERTURA
ÁREA DA COBERTURA "A" (PRINCIPAL): 1.191,49 m²
ÁREA DA COBERTURA "B" (HALL DE ACESSO): 42,78 m²
ÁREA DA COBERTURA "C" (COBERTURAS FIBROCEMENTO WC): 22,54 m²
ÁREA DA COBERTURA "D" (ACESSO PORTA QUADRA): 5,43 m²
ÁREA DA COBERTURA "E" (laje cobertura): 41,96 m²

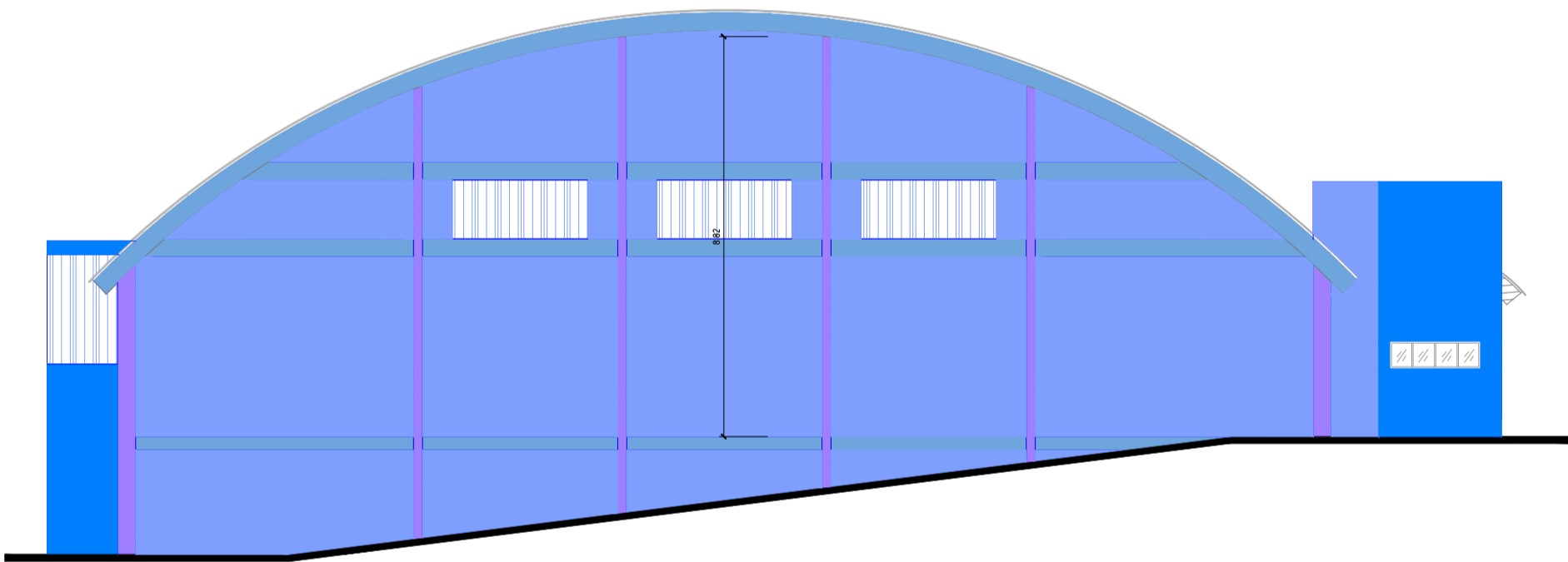

Elevação Lateral - Rua 11 de julho
Escala: 1/100

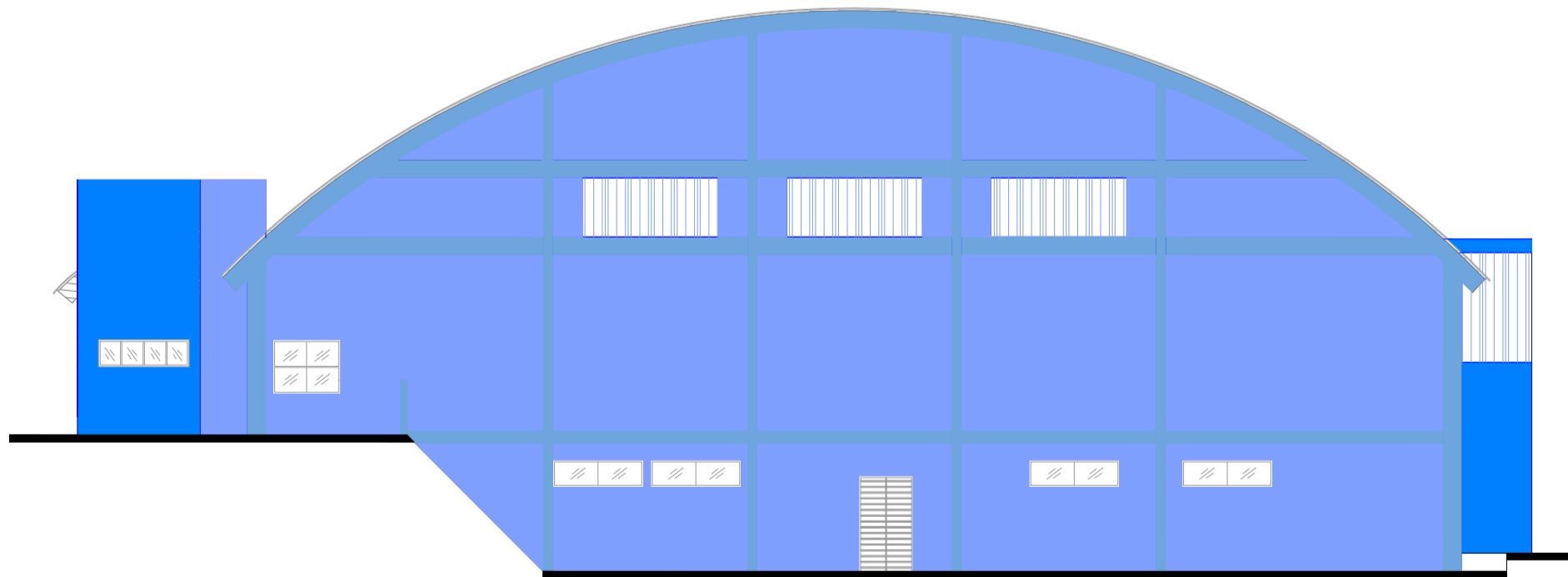

Elevação Lateral - Rua Joaquim Monteiro Sobrinho
Escala: 1/100

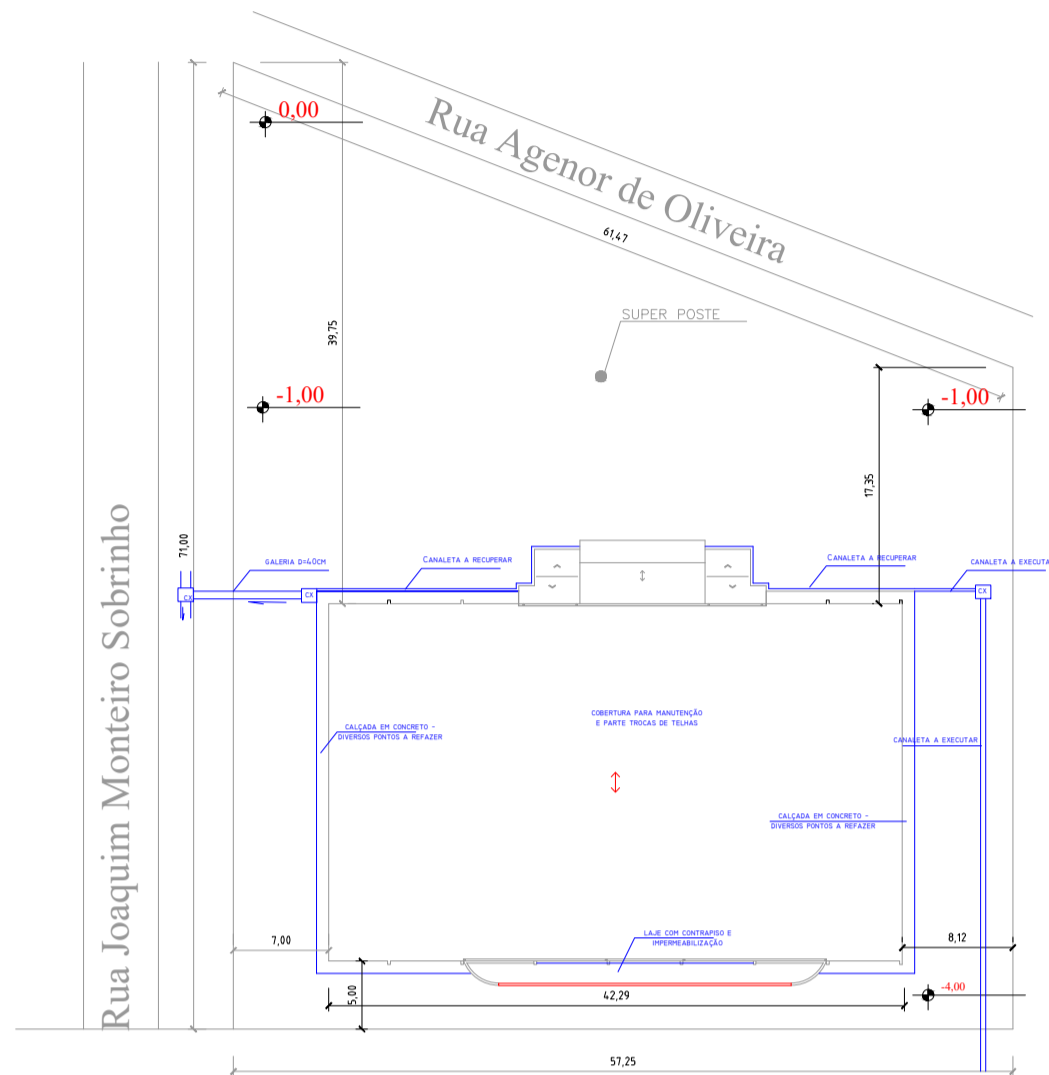

Implantação
Escala: 1/750

Implantação
Escala: 1/750

DIREITOS RESERVADOS
LEI 5772 DE 21/12/71
A REPRODUÇÃO OU CIRCULAÇÃO DESTE PROJETO OU PARTE DESTA SEM A
PRÉVIA AUTORIZAÇÃO DO SEU AUTOR, PARA QUALQUER FIM, É PROIBIDA.
A AUTORIA DESTE PROJETO É DO SEU AUTOR E QUALQUER RESPONSABILIDADE POSTERIOR.

| | |
|--|--|
| Prefeitura Municipal de Santa Maria do Oeste | |
| PROJETO ARQUITETÔNICO | |
| OBRA: REFORMA E AMPLIAÇÃO DO GINÁSIO MUNICIPAL DE ESPORTES | |
| LOCAL: RUA AGENOR DE OLIVEIRA QUADRA 27 LOT CHRYZ LUIZ SEDE, MUNICÍPIO DE SANTA MARIA DO OESTE - PR | |
| PROPRIETÁRIO: MUNICÍPIO DE SANTA MARIA DO OESTE | |
| RESENHA: JAIME | ESCALAS: INDICADAS |
| DATA: OUTUBRO/2024 | |
| PLANTA DE SITUAÇÃO: Escala: 1/250 | Declaro que a aprovação do projeto pela prefeitura não implica no reconhecimento do direito de propriedade do terreno. |
| PROPRIETÁRIO: | MUNICÍPIO DE SANTA MARIA |
| RESPONSÁVEL TÉCNICO: | JAMILE LUIZ DE OLIVEIRA Eng Civil - CREA-PR 29.087/DR |
| ESTATÍSTICAS: ÁREA EXISTENTE: 1.286,26m ² ÁREA AMPLIADA TERREO: 17,95 m ² ÁREA AMPLIADA SUPERIOR: 41,96 m ² ÁREA AMPLIADA: 59,96 m ² ÁREA TOTAL DA OBRA: 1.326,12 m ² ÁREA DO TERRENO: 3.355,28 m ² TAXA DE OCUPAÇÃO: 37,73 % COEF. DE APROVEITAMENTO: 3,5 | APROVAÇÃO: |
| DEPARTAMENTO DE ENGENHARIA PMSMO APROVAÇÃO: 15/07/2025 | APROVAÇÃO: |
| PROTOCOLO: | |