

FLS 2112

MUNICIPIO DE SANTA MARIA DO OESTE
SANTA MARIA DO OESTE-PR

14/07/2025 10:39:58 ADJUDICADO

LOTE 178 - ADJUDICADO
LOTE 178

VALORES UNITÁRIOS FINAIS

Item: 176	Unidade: UNIDADE	Marca: JP FARMA	Modelo: SOLUÇÃO GLICOSADA 5% 500ML SISTEMA FECHADO
Descrição: SOLUÇÃO GLICOSADA 5% 500ML SISTEMA FECHADO			Valor Total: 5.724,00
Quantidade: 1.200	Valor Unit.: 4,77		

CLASSIFICAÇÃO

Razão Social	Num Documento	Oferta Inicial	Oferta Final	Dif.(%)	ME
1 HORTOPLUS PRODUTOS	083 17.676.642/0001-08	12,48	4,77		Sim
2 LICITE SAUDE COMERCIO DE	982 34.223.536/0001-98	12,48	4,78	0,21	Sim
3 PROSAUDE DIST DE MEDICAMENTOS	340 85.247.385/0001-49	6,50	4,91	2,72	Não
4 M C W PROD MEDICOS E	191 94.389.400/0001-84	8,64	5,57	13,44	Não
5 CIRURGICA NOSSA SENHORA - EIRELI	842 24.586.988/0001-80	12,48	5,77	3,59	Sim
6 CURAMED - PRODUTOS HOSPITALARES	944 41.550.166/0001-69	12,48	6,24	8,15	Sim
7 LEMED COMERCIO DE MATERIAIS E	679 37.931.064/0001-16	12,48	6,25	0,16	Sim
8 ALTERMED MATERIAL MEDICO	184 00.802.002/0001-02	8,69	6,26	0,16	Não
9 CPOSMEDICA COMERCIO DE	781 11.606.767/0001-85	12,48	6,48	3,51	Sim
10 LA DALLAPORTA JUNIOR	152 11.145.401/0001-56	12,48	6,69	3,24	Não
11 IMPERIUM MED DISTRIBUIDORA DE	693 43.269.791/0001-62	12,48	6,70	0,15	Sim
12 VEBRA SOLUCOES HOSPITALARES	935 07.490.775/0001-31	15,00	6,72	0,30	Sim
13 J DE BRITO DISTRIBUIDORA DE	986 32.282.308/0001-63	12,48	6,75	0,45	Sim
14 KASMEI DISTRIBUIDORA DE	698 51.685.649/0001-24	12,48	7,80	15,56	Sim
15 PÉROLA IMPORTADORA E	654 30.888.187/0001-72	12,48	8,47	8,59	Não
16 AGUIA DISTRIBUIDORA DE	630 27.789.446/0001-01	8,94	8,94	5,55	Sim
17 NETMED DISTRIBUIDORA	360 48.214.680/0001-72	12,48	12,47	39,49	Sim
18 DIMEBRÁS COMERCIAL HOSPITALAR	965 56.081.482/0001-06	12,48	12,48	0,08	Não
19 E.A MELO PRODUTOS PARA SAUDE	657 57.050.993/0001-23	12,48	12,48	0,00	Sim
20 PREMISSE HOSPITALAR LTDA	393 37.165.425/0001-60	12,48	12,48	0,00	Sim
21 CIRURGICA OESTE PAULISTA LTDA	415 09.222.496/0001-12	1.248,00	1.248,00	9900,00	Sim

DESCLASSIFICADOS

Razão Social	Num Documento	Oferta Inicial	Oferta Final	Dif.(%)	ME
--------------	---------------	----------------	--------------	---------	----

INABILITADOS

Razão Social	Num Documento	Oferta Inicial	Oferta Final	Dif.(%)	ME
--------------	---------------	----------------	--------------	---------	----

MOVIMENTOS DO LOTE

12/06/2025 15:55:57	PUBLICADO				
13/06/2025 08:00:00	RECEPÇÃO DE PROPOSTAS				
30/06/2025 08:30:00	ANÁLISE DE PROPOSTAS				
30/06/2025 15:43:24	DISPUTA				
30/06/2025 15:43:24	LANCE	ALTERMED MATERIAL MEDICO HOSPITALAR LTDA (PARTICIPANTE 184)			8,69
30/06/2025 15:43:24	LANCE	DIMEBRÁS COMERCIAL HOSPITALAR LTDA. (PARTICIPANTE 965)			12,48
30/06/2025 15:43:24	LANCE	AGUIA DISTRIBUIDORA DE MEDICAMENTOS E SUPRIMENTOS EIRELI ME			8,94

Handwritten signature

Handwritten mark

FLS. 2113

MUNICIPIO DE SANTA MARIA DO OESTE
SANTA MARIA DO OESTE-PR

30/06/2025 15:43:24	LANCE	VEBRA SOLUCOES HOSPITALARES LTDA (PARTICIPANTE 935)	15,00
30/06/2025 15:43:24	LANCE	PREMISSE HOSPITALAR LTDA (PARTICIPANTE 393)	12,48
30/06/2025 15:43:24	LANCE	CROSMEDICA COMERCIO DE PRODUTOS PARA SAUDE LTDA	12,48
30/06/2025 15:43:24	LANCE	NETMED DISTRIBUIDORA MEDICAMENTOS E PRODUTOS	12,48
30/06/2025 15:43:24	LANCE	LICITE SAUDE COMERCIO DE PRODUTOS HOSPITALARES LTDA	12,48
30/06/2025 15:43:24	LANCE	CURAMED - PRODUTOS HOSPITALARES LTDA. (PARTICIPANTE 944)	12,48
30/06/2025 15:43:24	LANCE	KASMEDI DISTRIBUIDORA DE MEDICAMENTOS LTDA (PARTICIPANTE	12,48
30/06/2025 15:43:24	LANCE	CIRURGICA OESTE PAULISTA LTDA (PARTICIPANTE 415)	1.248,00
30/06/2025 15:43:24	LANCE	IMPERIUM MED DISTRIBUIDORA DE MEDICAMENTOS E PRODUTOS	12,48
30/06/2025 15:43:24	LANCE	HORTOPLUS PRODUTOS ODONTOLOGICO E HOSPITALARES LTDA ME	12,48
30/06/2025 15:43:24	LANCE	CIRURGICA NOSSA SENHORA - EIRELI (PARTICIPANTE 842)	12,48
30/06/2025 15:43:24	LANCE	PROSAUDE DIST DE MEDICAMENTOS LTDA (PARTICIPANTE 340)	6,50
30/06/2025 15:43:24	LANCE	LA DALLAPORTA JUNIOR (PARTICIPANTE 152)	12,48
30/06/2025 15:43:24	LANCE	J DE BRITO DISTRIBUIDORA DE MEDICAMENTOS E CORRELATOS LTDA	12,48
30/06/2025 15:43:24	LANCE	PÉROLA IMPORTADORA E DISTRIBUIDORA HOSPITALAR EIRELI	12,48
30/06/2025 15:43:24	LANCE	LEMED COMERCIO DE MATERIAIS E MEDICAMENTOS HOSPITALRES	12,48
30/06/2025 15:43:24	LANCE	E.A MELO PRODUTOS PARA SAUDE LTDA (PARTICIPANTE 657)	12,48
30/06/2025 15:43:24	LANCE	M C W PROD MEDICOS E HOSPITALARES LTDA (PARTICIPANTE 191)	8,64
30/06/2025 15:43:26	LANCE	KASMEDI DISTRIBUIDORA DE MEDICAMENTOS LTDA (PARTICIPANTE	7,80
30/06/2025 15:43:29	LANCE	PÉROLA IMPORTADORA E DISTRIBUIDORA HOSPITALAR EIRELI	8,62
30/06/2025 15:43:31	LANCE	M C W PROD MEDICOS E HOSPITALARES LTDA (PARTICIPANTE 191)	6,49
30/06/2025 15:43:33	LANCE	PROSAUDE DIST DE MEDICAMENTOS LTDA (PARTICIPANTE 340)	6,47
30/06/2025 15:43:33	LANCE	LICITE SAUDE COMERCIO DE PRODUTOS HOSPITALARES LTDA	6,48
30/06/2025 15:43:33	LANCE	CIRURGICA NOSSA SENHORA - EIRELI (PARTICIPANTE 842)	6,48
30/06/2025 15:43:34	LANCE	LEMED COMERCIO DE MATERIAIS E MEDICAMENTOS HOSPITALRES	6,48
30/06/2025 15:43:37	LANCE	M C W PROD MEDICOS E HOSPITALARES LTDA (PARTICIPANTE 191)	6,46
30/06/2025 15:43:39	LANCE	LICITE SAUDE COMERCIO DE PRODUTOS HOSPITALARES LTDA	6,45
30/06/2025 15:43:39	LANCE	PROSAUDE DIST DE MEDICAMENTOS LTDA (PARTICIPANTE 340)	6,44
30/06/2025 15:43:39	LANCE	LA DALLAPORTA JUNIOR (PARTICIPANTE 152)	7,79
30/06/2025 15:43:39	LANCE	ALTERMED MATERIAL MEDICO HOSPITALAR LTDA (PARTICIPANTE 184)	6,46
30/06/2025 15:43:39	LANCE	CIRURGICA NOSSA SENHORA - EIRELI (PARTICIPANTE 842)	6,44
30/06/2025 15:43:40	LANCE	LEMED COMERCIO DE MATERIAIS E MEDICAMENTOS HOSPITALRES	6,43
30/06/2025 15:43:41	LANCE	NETMED DISTRIBUIDORA MEDICAMENTOS E PRODUTOS	12,47
30/06/2025 15:43:43	LANCE	M C W PROD MEDICOS E HOSPITALARES LTDA (PARTICIPANTE 191)	6,42
30/06/2025 15:43:44	LANCE	PROSAUDE DIST DE MEDICAMENTOS LTDA (PARTICIPANTE 340)	6,40
30/06/2025 15:43:44	LANCE	LICITE SAUDE COMERCIO DE PRODUTOS HOSPITALARES LTDA	6,41
30/06/2025 15:43:45	LANCE	CIRURGICA NOSSA SENHORA - EIRELI (PARTICIPANTE 842)	6,39
30/06/2025 15:43:46	LANCE	LEMED COMERCIO DE MATERIAIS E MEDICAMENTOS HOSPITALRES	6,39
30/06/2025 15:43:49	LANCE	M C W PROD MEDICOS E HOSPITALARES LTDA (PARTICIPANTE 191)	6,38
30/06/2025 15:43:50	LANCE	PROSAUDE DIST DE MEDICAMENTOS LTDA (PARTICIPANTE 340)	6,36
30/06/2025 15:43:50	LANCE	LICITE SAUDE COMERCIO DE PRODUTOS HOSPITALARES LTDA	6,37
30/06/2025 15:43:51	LANCE	CIRURGICA NOSSA SENHORA - EIRELI (PARTICIPANTE 842)	6,35
30/06/2025 15:43:52	LANCE	LEMED COMERCIO DE MATERIAIS E MEDICAMENTOS HOSPITALRES	6,35
30/06/2025 15:43:55	LANCE	M C W PROD MEDICOS E HOSPITALARES LTDA (PARTICIPANTE 191)	6,34

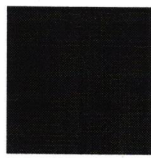

FLS. 2114

**MUNICIPIO DE SANTA MARIA DO OESTE
SANTA MARIA DO OESTE-PR**

30/06/2025 15:43:56	LANCE	PROSAUDE DIST DE MEDICAMENTOS LTDA (PARTICIPANTE 340)	6,32
30/06/2025 15:43:56	LANCE	LICITE SAUDE COMERCIO DE PRODUTOS HOSPITALARES LTDA	6,33
30/06/2025 15:43:57	LANCE	CIRURGICA NOSSA SENHORA - EIRELI (PARTICIPANTE 842)	6,31
30/06/2025 15:43:58	LANCE	LEMED COMERCIO DE MATERIAIS E MEDICAMENTOS HOSPITALRES	6,31
30/06/2025 15:43:59	LANCE	M C W PROD MEDICOS E HOSPITALARES LTDA (PARTICIPANTE 191)	6,30
30/06/2025 15:43:59	LANCE	ALTERMED MATERIAL MEDICO HOSPITALAR LTDA (PARTICIPANTE 184)	6,33
30/06/2025 15:44:02	LANCE	PROSAUDE DIST DE MEDICAMENTOS LTDA (PARTICIPANTE 340)	6,28
30/06/2025 15:44:02	LANCE	LICITE SAUDE COMERCIO DE PRODUTOS HOSPITALARES LTDA	6,29
30/06/2025 15:44:03	LANCE	CIRURGICA NOSSA SENHORA - EIRELI (PARTICIPANTE 842)	6,27
30/06/2025 15:44:04	LANCE	LEMED COMERCIO DE MATERIAIS E MEDICAMENTOS HOSPITALRES	6,27
30/06/2025 15:44:05	LANCE	M C W PROD MEDICOS E HOSPITALARES LTDA (PARTICIPANTE 191)	6,26
30/06/2025 15:44:07	LANCE	PROSAUDE DIST DE MEDICAMENTOS LTDA (PARTICIPANTE 340)	6,24
30/06/2025 15:44:08	LANCE	LICITE SAUDE COMERCIO DE PRODUTOS HOSPITALARES LTDA	6,25
30/06/2025 15:44:09	LANCE	CIRURGICA NOSSA SENHORA - EIRELI (PARTICIPANTE 842)	6,23
30/06/2025 15:44:11	LANCE	M C W PROD MEDICOS E HOSPITALARES LTDA (PARTICIPANTE 191)	6,22
30/06/2025 15:44:13	LANCE	PROSAUDE DIST DE MEDICAMENTOS LTDA (PARTICIPANTE 340)	6,20
30/06/2025 15:44:13	LANCE	LICITE SAUDE COMERCIO DE PRODUTOS HOSPITALARES LTDA	6,21
30/06/2025 15:44:15	LANCE	CIRURGICA NOSSA SENHORA - EIRELI (PARTICIPANTE 842)	6,19
30/06/2025 15:44:17	LANCE	M C W PROD MEDICOS E HOSPITALARES LTDA (PARTICIPANTE 191)	6,18
30/06/2025 15:44:18	LANCE	ALTERMED MATERIAL MEDICO HOSPITALAR LTDA (PARTICIPANTE 184)	6,26
30/06/2025 15:44:19	LANCE	PROSAUDE DIST DE MEDICAMENTOS LTDA (PARTICIPANTE 340)	6,16
30/06/2025 15:44:19	LANCE	LICITE SAUDE COMERCIO DE PRODUTOS HOSPITALARES LTDA	6,17
30/06/2025 15:44:21	LANCE	CIRURGICA NOSSA SENHORA - EIRELI (PARTICIPANTE 842)	6,15
30/06/2025 15:44:22	LANCE	LEMED COMERCIO DE MATERIAIS E MEDICAMENTOS HOSPITALRES	6,25
30/06/2025 15:44:22	LANCE	M C W PROD MEDICOS E HOSPITALARES LTDA (PARTICIPANTE 191)	6,14
30/06/2025 15:44:25	LANCE	PROSAUDE DIST DE MEDICAMENTOS LTDA (PARTICIPANTE 340)	6,12
30/06/2025 15:44:25	LANCE	LICITE SAUDE COMERCIO DE PRODUTOS HOSPITALARES LTDA	6,13
30/06/2025 15:44:27	LANCE	CIRURGICA NOSSA SENHORA - EIRELI (PARTICIPANTE 842)	6,11
30/06/2025 15:44:28	LANCE	M C W PROD MEDICOS E HOSPITALARES LTDA (PARTICIPANTE 191)	6,11
30/06/2025 15:44:30	LANCE	PROSAUDE DIST DE MEDICAMENTOS LTDA (PARTICIPANTE 340)	6,09
30/06/2025 15:44:31	LANCE	LICITE SAUDE COMERCIO DE PRODUTOS HOSPITALARES LTDA	6,10
30/06/2025 15:44:33	LANCE	CIRURGICA NOSSA SENHORA - EIRELI (PARTICIPANTE 842)	6,08
30/06/2025 15:44:33	LANCE	M C W PROD MEDICOS E HOSPITALARES LTDA (PARTICIPANTE 191)	6,08
30/06/2025 15:44:36	LANCE	PROSAUDE DIST DE MEDICAMENTOS LTDA (PARTICIPANTE 340)	6,06
30/06/2025 15:44:37	LANCE	LICITE SAUDE COMERCIO DE PRODUTOS HOSPITALARES LTDA	6,07
30/06/2025 15:44:39	LANCE	CIRURGICA NOSSA SENHORA - EIRELI (PARTICIPANTE 842)	6,05
30/06/2025 15:44:40	LANCE	M C W PROD MEDICOS E HOSPITALARES LTDA (PARTICIPANTE 191)	6,05
30/06/2025 15:44:43	LANCE	PROSAUDE DIST DE MEDICAMENTOS LTDA (PARTICIPANTE 340)	6,03
30/06/2025 15:44:44	LANCE	LICITE SAUDE COMERCIO DE PRODUTOS HOSPITALARES LTDA	6,04
30/06/2025 15:44:45	LANCE	M C W PROD MEDICOS E HOSPITALARES LTDA (PARTICIPANTE 191)	6,02
30/06/2025 15:44:46	LANCE	CIRURGICA NOSSA SENHORA - EIRELI (PARTICIPANTE 842)	6,02
30/06/2025 15:44:48	LANCE	PROSAUDE DIST DE MEDICAMENTOS LTDA (PARTICIPANTE 340)	6,00
30/06/2025 15:44:49	LANCE	LICITE SAUDE COMERCIO DE PRODUTOS HOSPITALARES LTDA	6,01
30/06/2025 15:44:51	LANCE	M C W PROD MEDICOS E HOSPITALARES LTDA (PARTICIPANTE 191)	5,99



FLS. 215

MUNICIPIO DE SANTA MARIA DO OESTE
SANTA MARIA DO OESTE-PR

30/06/2025 15:44:51	LANCE	CIRURGICA NOSSA SENHORA - EIRELI (PARTICIPANTE 842)	5,99
30/06/2025 15:44:54	LANCE	IMPERIUM MED DISTRIBUIDORA DE MEDICAMENTOS E PRODUTOS	8,50
30/06/2025 15:44:54	LANCE	PROSAUDE DIST DE MEDICAMENTOS LTDA (PARTICIPANTE 340)	5,97
30/06/2025 15:44:55	LANCE	LICITE SAUDE COMERCIO DE PRODUTOS HOSPITALARES LTDA	5,98
30/06/2025 15:44:56	LANCE	PÉROLA IMPORTADORA E DISTRIBUIDORA HOSPITALAR EIRELI	8,47
30/06/2025 15:44:57	LANCE	M C W PROD MEDICOS E HOSPITALARES LTDA (PARTICIPANTE 191)	5,96
30/06/2025 15:44:58	LANCE	CIRURGICA NOSSA SENHORA - EIRELI (PARTICIPANTE 842)	5,96
30/06/2025 15:44:59	LANCE	PROSAUDE DIST DE MEDICAMENTOS LTDA (PARTICIPANTE 340)	5,94
30/06/2025 15:45:00	LANCE	LICITE SAUDE COMERCIO DE PRODUTOS HOSPITALARES LTDA	5,93
30/06/2025 15:45:03	LANCE	M C W PROD MEDICOS E HOSPITALARES LTDA (PARTICIPANTE 191)	5,92
30/06/2025 15:45:03	LANCE	CIRURGICA NOSSA SENHORA - EIRELI (PARTICIPANTE 842)	5,92
30/06/2025 15:45:05	LANCE	PROSAUDE DIST DE MEDICAMENTOS LTDA (PARTICIPANTE 340)	5,90
30/06/2025 15:45:06	LANCE	LICITE SAUDE COMERCIO DE PRODUTOS HOSPITALARES LTDA	5,89
30/06/2025 15:45:08	LANCE	M C W PROD MEDICOS E HOSPITALARES LTDA (PARTICIPANTE 191)	5,88
30/06/2025 15:45:09	LANCE	CIRURGICA NOSSA SENHORA - EIRELI (PARTICIPANTE 842)	5,87
30/06/2025 15:45:11	LANCE	PROSAUDE DIST DE MEDICAMENTOS LTDA (PARTICIPANTE 340)	5,85
30/06/2025 15:45:13	LANCE	LICITE SAUDE COMERCIO DE PRODUTOS HOSPITALARES LTDA	5,84
30/06/2025 15:45:14	LANCE	M C W PROD MEDICOS E HOSPITALARES LTDA (PARTICIPANTE 191)	5,83
30/06/2025 15:45:15	LANCE	CIRURGICA NOSSA SENHORA - EIRELI (PARTICIPANTE 842)	5,82
30/06/2025 15:45:16	LANCE	PROSAUDE DIST DE MEDICAMENTOS LTDA (PARTICIPANTE 340)	5,80
30/06/2025 15:45:17	LANCE	LICITE SAUDE COMERCIO DE PRODUTOS HOSPITALARES LTDA	5,79
30/06/2025 15:45:20	LANCE	M C W PROD MEDICOS E HOSPITALARES LTDA (PARTICIPANTE 191)	5,78
30/06/2025 15:45:21	LANCE	CIRURGICA NOSSA SENHORA - EIRELI (PARTICIPANTE 842)	5,77
30/06/2025 15:45:22	LANCE	PROSAUDE DIST DE MEDICAMENTOS LTDA (PARTICIPANTE 340)	5,75
30/06/2025 15:45:24	LANCE	LICITE SAUDE COMERCIO DE PRODUTOS HOSPITALARES LTDA	5,74
30/06/2025 15:45:26	LANCE	M C W PROD MEDICOS E HOSPITALARES LTDA (PARTICIPANTE 191)	5,73
30/06/2025 15:45:28	LANCE	PROSAUDE DIST DE MEDICAMENTOS LTDA (PARTICIPANTE 340)	5,71
30/06/2025 15:45:30	LANCE	LICITE SAUDE COMERCIO DE PRODUTOS HOSPITALARES LTDA	5,70
30/06/2025 15:45:32	LANCE	M C W PROD MEDICOS E HOSPITALARES LTDA (PARTICIPANTE 191)	5,69
30/06/2025 15:45:34	LANCE	PROSAUDE DIST DE MEDICAMENTOS LTDA (PARTICIPANTE 340)	5,67
30/06/2025 15:45:35	LANCE	LICITE SAUDE COMERCIO DE PRODUTOS HOSPITALARES LTDA	5,66
30/06/2025 15:45:37	LANCE	M C W PROD MEDICOS E HOSPITALARES LTDA (PARTICIPANTE 191)	5,65
30/06/2025 15:45:40	LANCE	PROSAUDE DIST DE MEDICAMENTOS LTDA (PARTICIPANTE 340)	5,63
30/06/2025 15:45:41	LANCE	LICITE SAUDE COMERCIO DE PRODUTOS HOSPITALARES LTDA	5,62
30/06/2025 15:45:42	LANCE	M C W PROD MEDICOS E HOSPITALARES LTDA (PARTICIPANTE 191)	5,61
30/06/2025 15:45:45	LANCE	PROSAUDE DIST DE MEDICAMENTOS LTDA (PARTICIPANTE 340)	5,59
30/06/2025 15:45:47	LANCE	LICITE SAUDE COMERCIO DE PRODUTOS HOSPITALARES LTDA	5,58
30/06/2025 15:45:48	LANCE	J DE BRITO DISTRIBUIDORA DE MEDICAMENTOS E CORRELATOS LTDA	6,75
30/06/2025 15:45:48	LANCE	M C W PROD MEDICOS E HOSPITALARES LTDA (PARTICIPANTE 191)	5,57
30/06/2025 15:45:51	LANCE	PROSAUDE DIST DE MEDICAMENTOS LTDA (PARTICIPANTE 340)	5,55
30/06/2025 15:45:52	LANCE	LA DALLAPORTA JUNIOR (PARTICIPANTE 152)	6,74
30/06/2025 15:45:53	LANCE	LICITE SAUDE COMERCIO DE PRODUTOS HOSPITALARES LTDA	5,54
30/06/2025 15:45:57	LANCE	PROSAUDE DIST DE MEDICAMENTOS LTDA (PARTICIPANTE 340)	5,52
30/06/2025 15:45:58	LANCE	LICITE SAUDE COMERCIO DE PRODUTOS HOSPITALARES LTDA	5,51

FLS 2116

**MUNICIPIO DE SANTA MARIA DO OESTE
SANTA MARIA DO OESTE-PR**

30/06/2025 15:46:02	LANCE	PROSAUDE DIST DE MEDICAMENTOS LTDA (PARTICIPANTE 340)	5,49
30/06/2025 15:46:05	LANCE	LICITE SAUDE COMERCIO DE PRODUTOS HOSPITALARES LTDA	5,48
30/06/2025 15:46:09	LANCE	PROSAUDE DIST DE MEDICAMENTOS LTDA (PARTICIPANTE 340)	5,46
30/06/2025 15:46:11	LANCE	LICITE SAUDE COMERCIO DE PRODUTOS HOSPITALARES LTDA	5,45
30/06/2025 15:46:14	LANCE	PROSAUDE DIST DE MEDICAMENTOS LTDA (PARTICIPANTE 340)	5,43
30/06/2025 15:46:16	LANCE	LICITE SAUDE COMERCIO DE PRODUTOS HOSPITALARES LTDA	5,42
30/06/2025 15:46:19	LANCE	PROSAUDE DIST DE MEDICAMENTOS LTDA (PARTICIPANTE 340)	5,40
30/06/2025 15:46:29	LANCE	LICITE SAUDE COMERCIO DE PRODUTOS HOSPITALARES LTDA	5,39
30/06/2025 15:46:31	LANCE	PROSAUDE DIST DE MEDICAMENTOS LTDA (PARTICIPANTE 340)	5,37
30/06/2025 15:46:33	LANCE	LICITE SAUDE COMERCIO DE PRODUTOS HOSPITALARES LTDA	5,36
30/06/2025 15:46:36	LANCE	PROSAUDE DIST DE MEDICAMENTOS LTDA (PARTICIPANTE 340)	5,34
30/06/2025 15:46:40	LANCE	LICITE SAUDE COMERCIO DE PRODUTOS HOSPITALARES LTDA	5,33
30/06/2025 15:46:42	LANCE	PROSAUDE DIST DE MEDICAMENTOS LTDA (PARTICIPANTE 340)	5,31
30/06/2025 15:46:53	LANCE	LICITE SAUDE COMERCIO DE PRODUTOS HOSPITALARES LTDA	5,30
30/06/2025 15:46:54	LANCE	PROSAUDE DIST DE MEDICAMENTOS LTDA (PARTICIPANTE 340)	5,00
30/06/2025 15:47:00	LANCE	IMPERIUM MED DISTRIBUIDORA DE MEDICAMENTOS E PRODUTOS	6,70
30/06/2025 15:47:01	LANCE	LICITE SAUDE COMERCIO DE PRODUTOS HOSPITALARES LTDA	4,99
30/06/2025 15:47:07	LANCE	LA DALLAPORTA JUNIOR (PARTICIPANTE 152)	6,69
30/06/2025 15:47:09	LANCE	PROSAUDE DIST DE MEDICAMENTOS LTDA (PARTICIPANTE 340)	4,97
30/06/2025 15:47:12	LANCE	LICITE SAUDE COMERCIO DE PRODUTOS HOSPITALARES LTDA	4,96
30/06/2025 15:47:18	LANCE	PROSAUDE DIST DE MEDICAMENTOS LTDA (PARTICIPANTE 340)	4,94
30/06/2025 15:47:24	LANCE	LICITE SAUDE COMERCIO DE PRODUTOS HOSPITALARES LTDA	4,93
30/06/2025 15:47:29	LANCE	PROSAUDE DIST DE MEDICAMENTOS LTDA (PARTICIPANTE 340)	4,91
30/06/2025 15:47:35	LANCE	LICITE SAUDE COMERCIO DE PRODUTOS HOSPITALARES LTDA	4,90
30/06/2025 15:49:47	LANCE	CROSMEDICA COMERCIO DE PRODUTOS PARA SAUDE LTDA	6,48
30/06/2025 15:51:41	LANCE	VEBRA SOLUCOES HOSPITALARES LTDA (PARTICIPANTE 935)	6,72
30/06/2025 15:51:41	PRORROGAÇÃO AUTOMÁTICA		
30/06/2025 15:51:42	LANCE	HORTOPLUS PRODUTOS ODONTOLOGICO E HOSPITALARES LTDA ME	4,89
30/06/2025 15:51:50	LANCE	LICITE SAUDE COMERCIO DE PRODUTOS HOSPITALARES LTDA	4,88
30/06/2025 15:52:08	LANCE	CURAMED - PRODUTOS HOSPITALARES LTDA. (PARTICIPANTE 944)	6,24
30/06/2025 15:52:09	LANCE	HORTOPLUS PRODUTOS ODONTOLOGICO E HOSPITALARES LTDA ME	4,87
30/06/2025 15:52:12	LANCE	LICITE SAUDE COMERCIO DE PRODUTOS HOSPITALARES LTDA	4,86
30/06/2025 15:52:31	LANCE	HORTOPLUS PRODUTOS ODONTOLOGICO E HOSPITALARES LTDA ME	4,85
30/06/2025 15:52:36	LANCE	LICITE SAUDE COMERCIO DE PRODUTOS HOSPITALARES LTDA	4,84
30/06/2025 15:52:55	LANCE	HORTOPLUS PRODUTOS ODONTOLOGICO E HOSPITALARES LTDA ME	4,83
30/06/2025 15:52:59	LANCE	LICITE SAUDE COMERCIO DE PRODUTOS HOSPITALARES LTDA	4,82
30/06/2025 15:53:19	LANCE	HORTOPLUS PRODUTOS ODONTOLOGICO E HOSPITALARES LTDA ME	4,81
30/06/2025 15:53:23	LANCE	LICITE SAUDE COMERCIO DE PRODUTOS HOSPITALARES LTDA	4,80
30/06/2025 15:53:44	LANCE	HORTOPLUS PRODUTOS ODONTOLOGICO E HOSPITALARES LTDA ME	4,79
30/06/2025 15:53:46	LANCE	LICITE SAUDE COMERCIO DE PRODUTOS HOSPITALARES LTDA	4,78
30/06/2025 15:54:08	LANCE	HORTOPLUS PRODUTOS ODONTOLOGICO E HOSPITALARES LTDA ME	4,77
30/06/2025 15:56:08	NOTIFICAÇÃO SISTEMA		

Alguns participantes do lote ofertaram valores iguais de proposta/lance. O sorteio foi realizado entre os participantes: PARTICIPANTE 965, PARTICIPANTE 657, PARTICIPANTE 393 que apresentaram o valor de 12.48.



MUNICIPIO DE SANTA MARIA DO OESTE
SANTA MARIA DO OESTE-PR

30/06/2025 15:56:08 NOTIFICAÇÃO SISTEMA

O detentor da melhor oferta da etapa de lances é HORTOPLUS PRODUTOS ODONTOLOGICO E HOSPITALARES LTDA ME

30/06/2025 15:56:08 HABILITAÇÃO

01/07/2025 15:16:58 MANIFESTAÇÃO DE RECURSOS

01/07/2025 15:46:59 EM ADJUDICAÇÃO

14/07/2025 10:39:59 ADJUDICADO

LOTE 179 - ADJUDICADO
LOTE 179

VALORES UNITÁRIOS FINAIS

Item: 177	Unidade: UNIDADE	Marca: MEDIX	Modelo: SONDA DE ASPIRAÇÃO TRAQUEAL C/BALÃO Nº 3,5
Descrição: SONDA DE ASPIRAÇÃO TRAQUEAL C/BALÃO Nº 3,5 SONDA PARA ASPIRAÇÃO TRAQUEAL, DESCARTÁVEL, ATÓXICA, ESTÉRIL, ATRAUMÁTICA, SILICONIZADA, MALEÁVEL, TRANSPARENTE, ORIFÍCIOS ADEQUADOS, CONECTOR UNIVERSAL, CONFECCIONADA EM PVP Nº 3,5.			
Quantidade: 20	Valor Unit.: 7,40	Valor Total: 148,00	

CLASSIFICAÇÃO

Razão Social	Num Documento	Oferta Inicial	Oferta Final	Dif.(%)	ME
1 HORTOPLUS PRODUTOS	089 17.676.642/0001-08	7,43	7,40		Sim

DESCCLASSIFICADOS

Razão Social	Num Documento	Oferta Inicial	Oferta Final	Dif.(%)	ME
CIRURGICA OESTE PAULISTA LTDA	949 09.222.496/0001-12	4,73	4,73		Sim
L & P LIFE COMERCIO DE PRODUTOS	594 49.875.336/0001-97	7,43	7,43	57,0825	Sim

INABILITADOS

Razão Social	Num Documento	Oferta Inicial	Oferta Final	Dif.(%)	ME
--------------	---------------	----------------	--------------	---------	----

MOVIMENTOS DO LOTE

12/06/2025 15:55:57	PUBLICADO		
13/06/2025 08:00:00	RECEPÇÃO DE PROPOSTAS		
13/06/2025 08:30:00	ANÁLISE DE PROPOSTAS		
30/06/2025 15:43:24	DISPUTA		
30/06/2025 15:43:24	LANCE CIRURGICA OESTE PAULISTA LTDA (PARTICIPANTE 949)		4,73
30/06/2025 15:43:24	LANCE L & P LIFE COMERCIO DE PRODUTOS MEDICOS HOSPITALARES LTDA		7,43
30/06/2025 15:43:24	LANCE HORTOPLUS PRODUTOS ODONTOLOGICO E HOSPITALARES LTDA ME		7,43
30/06/2025 15:44:59	MENSAGEM CIRURGICA OESTE PAULISTA LTDA (PARTICIPANTE 949) favor fracassar meu preço ..lancei errado		
30/06/2025 15:45:45	DESCCLASSIFICAÇÃO DE PARTICIPANTE PREGOEIRO CIRURGICA OESTE PAULISTA LTDA desclassificado. Motivo: TENDO EM VISTA SOLICITAÇÃO.		
30/06/2025 15:51:42	LANCE HORTOPLUS PRODUTOS ODONTOLOGICO E HOSPITALARES LTDA ME		7,42
30/06/2025 15:51:42	PRORROGAÇÃO AUTOMÁTICA		
30/06/2025 15:52:11	LANCE HORTOPLUS PRODUTOS ODONTOLOGICO E HOSPITALARES LTDA ME		7,40
30/06/2025 15:54:11	NOTIFICAÇÃO SISTEMA		
O detentor da melhor oferta da etapa de lances é HORTOPLUS PRODUTOS ODONTOLOGICO E HOSPITALARES LTDA ME			
30/06/2025 15:54:11	HABILITAÇÃO		
01/07/2025 11:16:21	DESCCLASSIFICAÇÃO TOTAL DE PARTICIPANTE PREGOEIRO L & P LIFE COMERCIO DE PRODUTOS MEDICOS HOSPITALARES LTDA desclassificado. Motivo: TENDO EM VISTA NÃO APRESENTAR A DOCUMENTAÇÃO EXIGIDA.		

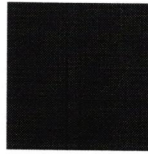

FLS 2118

MUNICIPIO DE SANTA MARIA DO OESTE
SANTA MARIA DO OESTE-PR

01/07/2025 15:16:58 MANIFESTAÇÃO DE RECURSOS

01/07/2025 15:46:59 EM ADJUDICAÇÃO

14/07/2025 10:39:59 ADJUDICADO

LOTE 180 - ADJUDICADO
LOTE 180

VALORES UNITÁRIOS FINAIS

Item: 178 Unidade: UNIDADE Marca: MEDIX Modelo: SONDA DE ASPIRAÇÃO TRAQUEAL C/BALÃO Nº 6
 Descrição: SONDA DE ASPIRAÇÃO TRAQUEAL C/BALÃO Nº 6 SONDA PARA ASPIRAÇÃO TRAQUEAL, DESCARTÁVEL, ATÓXICA, ESTÉRIL, ATRAUMÁTICA, SILICONIZADA, MALEÁVEL, TRANSPARENTE, ORIFÍCIOS ADEQUADOS, CONECTOR UNIVERSAL, CONFECCIONADA EM PVP Nº 6.
 Quantidade: 15 Valor Unit.: 6,89 Valor Total: 103,35

CLASSIFICAÇÃO

Razão Social	Num	Documento	Oferta Inicial	Oferta Final	Dif.(%)	ME
1 HORTOPLUS PRODUTOS	968	17.676.642/0001-08	6,90	6,89		Sim
2 CIRURGICA OESTE PAULISTA LTDA	487	09.222.496/0001-12	6,90	6,90	0,15	Sim

DESCLASSIFICADOS

Razão Social	Num	Documento	Oferta Inicial	Oferta Final	Dif.(%)	ME
L & P LIFE COMERCIO DE PRODUTOS	478	49.875.336/0001-97	6,90	6,90		Sim

INABILITADOS

Razão Social	Num	Documento	Oferta Inicial	Oferta Final	Dif.(%)	ME
--------------	-----	-----------	----------------	--------------	---------	----

MOVIMENTOS DO LOTE

12/06/2025 15:55:57 PUBLICADO

13/06/2025 08:00:00 RECEPÇÃO DE PROPOSTAS

30/06/2025 08:30:00 ANÁLISE DE PROPOSTAS

30/06/2025 15:43:25 DISPUTA

30/06/2025 15:43:25 LANCE L & P LIFE COMERCIO DE PRODUTOS MEDICOS HOSPITALARES LTDA 6,90

30/06/2025 15:43:25 LANCE CIRURGICA OESTE PAULISTA LTDA (PARTICIPANTE 487) 6,90

30/06/2025 15:43:25 LANCE HORTOPLUS PRODUTOS ODONTOLOGICO E HOSPITALARES LTDA ME 6,90

30/06/2025 15:51:45 LANCE HORTOPLUS PRODUTOS ODONTOLOGICO E HOSPITALARES LTDA ME 6,89

30/06/2025 15:51:45 PRORROGAÇÃO AUTOMÁTICA

30/06/2025 15:53:45 NOTIFICAÇÃO SISTEMA

Alguns participantes do lote ofertaram valores iguais de proposta/lance. O sorteio foi realizado entre os participantes: PARTICIPANTE 487, PARTICIPANTE 478 que apresentaram o valor de 6.90.

30/06/2025 15:53:45 NOTIFICAÇÃO SISTEMA

O detentor da melhor oferta da etapa de lances é HORTOPLUS PRODUTOS ODONTOLOGICO E HOSPITALARES LTDA ME

30/06/2025 15:53:45 HABILITAÇÃO

01/07/2025 11:16:21 DESCLASSIFICAÇÃO TOTAL DE PARTICIPANTE PREGOEIRO
L & P LIFE COMERCIO DE PRODUTOS MEDICOS HOSPITALARES LTDA desclassificado. Motivo: TENDO EM VISTA NÃO APRESENTAR A DOCUMENTAÇÃO EXIGIDA.

01/07/2025 15:16:58 MANIFESTAÇÃO DE RECURSOS

01/07/2025 15:47:00 EM ADJUDICAÇÃO

14/07/2025 10:39:59 ADJUDICADO

FLS. 2119

**MUNICIPIO DE SANTA MARIA DO OESTE
SANTA MARIA DO OESTE-PR**

**LOTE 181 - ADJUDICADO
LOTE 181**

VALORES UNITÁRIOS FINAIS

Item: 179	Unidade: UNIDADE	Marca: MEDIX	Modelo: SONDA DE ASPIRAÇÃO TRAQUEAL C/BALÃO Nº 7
Descrição: SONDA DE ASPIRAÇÃO TRAQUEAL C/BALÃO Nº 7 SONDA PARA ASPIRAÇÃO TRAQUEAL, DESCARTÁVEL, ATÓXICA, ESTÉRIL, ATRAUMÁTICA, SILICONIZADA, MALEÁVEL, TRANSPARENTE, ORIFÍCIOS ADEQUADOS, CONECTOR UNIVERSAL, CONFECCIONADA EM PVP Nº 7.			
Quantidade: 30	Valor Unit.: 6,63	Valor Total: 198,90	

CLASSIFICAÇÃO

Razão Social	Num	Documento	Oferta Inicial	Oferta Final	Dif.(%)	ME
1 HORTOPLUS PRODUTOS	007	17.676.642/0001-08	6,64	6,63		Sim
2 CIRURGICA OESTE PAULISTA LTDA	867	09.222.496/0001-12	6,64	6,64	0,15	Sim

DESCCLASSIFICADOS

Razão Social	Num	Documento	Oferta Inicial	Oferta Final	Dif.(%)	ME
L & P LIFE COMERCIO DE PRODUTOS	210	49.875.336/0001-97	6,64	6,64		Sim

INABILITADOS

Razão Social	Num	Documento	Oferta Inicial	Oferta Final	Dif.(%)	ME
--------------	-----	-----------	----------------	--------------	---------	----

MOVIMENTOS DO LOTE

12/06/2025 15:55:57	PUBLICADO					
13/06/2025 08:00:00	RECEPÇÃO DE PROPOSTAS					
30/06/2025 08:30:00	ANÁLISE DE PROPOSTAS					
30/06/2025 15:50:24	DISPUTA					
30/06/2025 15:50:24	LANCE	L & P LIFE COMERCIO DE PRODUTOS MEDICOS HOSPITALARES LTDA				6,64
30/06/2025 15:50:24	LANCE	CIRURGICA OESTE PAULISTA LTDA (PARTICIPANTE 867)				6,64
30/06/2025 15:50:24	LANCE	HORTOPLUS PRODUTOS ODONTOLOGICO E HOSPITALARES LTDA ME				6,64
30/06/2025 15:52:42	LANCE	HORTOPLUS PRODUTOS ODONTOLOGICO E HOSPITALARES LTDA ME				6,63
30/06/2025 16:00:24	NOTIFICAÇÃO	SISTEMA				
Alguns participantes do lote ofertaram valores iguais de proposta/lance. O sorteio foi realizado entre os participantes: PARTICIPANTE 210, PARTICIPANTE 867 que apresentaram o valor de 6.64.						
30/06/2025 16:00:24	NOTIFICAÇÃO	SISTEMA				
O detentor da melhor oferta da etapa de lances é HORTOPLUS PRODUTOS ODONTOLOGICO E HOSPITALARES LTDA ME						
30/06/2025 16:00:24	HABILITAÇÃO					
01/07/2025 11:16:21	DESCCLASSIFICAÇÃO TOTAL DE PARTICIPANTE	PREGOEIRO				
L & P LIFE COMERCIO DE PRODUTOS MEDICOS HOSPITALARES LTDA desclassificado. Motivo: TENDO EM VISTA NÃO APRESENTAR A DOCUMENTAÇÃO EXIGIDA.						
01/07/2025 15:16:58	MANIFESTAÇÃO DE RECURSOS					
01/07/2025 15:47:00	EM ADJUDICAÇÃO					
14/07/2025 10:39:59	ADJUDICADO					

**LOTE 182 - ADJUDICADO
LOTE 182**

VALORES UNITÁRIOS FINAIS

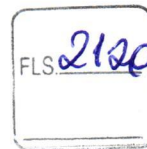

MUNICIPIO DE SANTA MARIA DO OESTE
SANTA MARIA DO OESTE-PR

Item: 180 Unidade: UNIDADE Marca: MEDIX Modelo: SONDA DE ASPIRAÇÃO
TRAQUEAL C/BALÃO Nº 8,5
Descrição: SONDA DE ASPIRAÇÃO TRAQUEAL C/BALÃO Nº 8,5 SONDA PARA ASPIRAÇÃO TRAQUEAL, DESCARTÁVEL,
ATÓXICA, ESTÉRIL, ATRAUMÁTICA, SILICONIZADA, MALEÁVEL, TRANSPARENTE, ORIFÍCIOS ADEQUADOS, CONECTOR
UNIVERSAL, CONFECCIONADA EM PVP Nº 8,5.
Quantidade: 15 Valor Unit.: 7,40 Valor Total: 111,00

CLASSIFICAÇÃO

Razão Social	Num	Documento	Oferta Inicial	Oferta Final	Dif.(%)	ME
1 HORTOPLUS PRODUTOS	374	17.676.642/0001-08	7,41	7,40		Sim
2 CIRURGICA OESTE PAULISTA LTDA	152	09.222.496/0001-12	7,41	7,41	0,14	Sim

DESCCLASSIFICADOS

Razão Social	Num	Documento	Oferta Inicial	Oferta Final	Dif.(%)	ME
L & P LIFE COMERCIO DE PRODUTOS	162	49.875.336/0001-97	7,41	7,41		Sim

INABILITADOS

Razão Social	Num	Documento	Oferta Inicial	Oferta Final	Dif.(%)	ME
--------------	-----	-----------	----------------	--------------	---------	----

MOVIMENTOS DO LOTE

12/06/2025 15:55:57	PUBLICADO
13/06/2025 08:00:00	RECEPÇÃO DE PROPOSTAS
30/06/2025 08:30:00	ANÁLISE DE PROPOSTAS
30/06/2025 15:50:24	DISPUTA
30/06/2025 15:50:24	LANCE L & P LIFE COMERCIO DE PRODUTOS MEDICOS HOSPITALARES LTDA 7,41
30/06/2025 15:50:24	LANCE CIRURGICA OESTE PAULISTA LTDA (PARTICIPANTE 152) 7,41
30/06/2025 15:50:24	LANCE HORTOPLUS PRODUTOS ODONTOLOGICO E HOSPITALARES LTDA ME 7,41
30/06/2025 15:54:02	LANCE HORTOPLUS PRODUTOS ODONTOLOGICO E HOSPITALARES LTDA ME 7,40
30/06/2025 16:00:24	NOTIFICAÇÃO SISTEMA
Alguns participantes do lote ofertaram valores iguais de proposta/lance. O sorteio foi realizado entre os participantes: PARTICIPANTE 152, PARTICIPANTE 162 que apresentaram o valor de 7.41.	
30/06/2025 16:00:24	NOTIFICAÇÃO SISTEMA
Detentor da melhor oferta da etapa de lances é HORTOPLUS PRODUTOS ODONTOLOGICO E HOSPITALARES LTDA ME	
30/06/2025 16:00:25	HABILITAÇÃO
01/07/2025 11:16:21	DESCCLASSIFICAÇÃO TOTAL DE PARTICIPANTE PREGOEIRO
L & P LIFE COMERCIO DE PRODUTOS MEDICOS HOSPITALARES LTDA desclassificado. Motivo: TENDO EM VISTA NÃO APRESENTAR A DOCUMENTAÇÃO EXIGIDA.	
01/07/2025 15:16:58	MANIFESTAÇÃO DE RECURSOS
01/07/2025 15:47:00	EM ADJUDICAÇÃO
14/07/2025 10:39:59	ADJUDICADO

LOTE 183 - ADJUDICADO
LOTE 183

VALORES UNITÁRIOS FINAIS

Item: 181 Unidade: UNIDADE Marca: MEDIX Modelo: SONDA DE ASPIRAÇÃO
TRAQUEAL Nº 4
Descrição: SONDA DE ASPIRAÇÃO TRAQUEAL Nº 4 SONDA PARA ASPIRAÇÃO TRAQUEAL, DESCARTÁVEL, ATÓXICA,
ESTÉRIL, ATRAUMÁTICA, SILICONIZADA, MALEÁVEL, TRANSPARENTE, ORIFÍCIOS ADEQUADOS, CONECTOR UNIVERSAL,
CONFECCIONADA EM PVP Nº 4.
Quantidade: 150 Valor Unit.: 0,53 Valor Total: 79,50

CLASSIFICAÇÃO

**MUNICIPIO DE SANTA MARIA DO OESTE
SANTA MARIA DO OESTE-PR**

Razão Social	Num Documento	Oferta Inicial	Oferta Final	Dif.(%)	ME
1 HORTOPLUS PRODUTOS	881 17.676.642/0001-08	1,62	0,53		Sim
2 CIRURGICA NOSSA SENHORA - EIRELI	990 24.586.988/0001-80	1,62	0,73	37,74	Sim
3 CIRURGICA OESTE PAULISTA LTDA	323 09.222.496/0001-12	1,62	1,62	121,92	Sim
4 ACR MED DISTRIBUIDORA DE	958 56.393.363/0001-99	1,62	1,62	0,00	Sim
5 YNEMED PRODUTOS MEDICOS E	650 51.740.794/0001-60	3,48	3,48	114,81	Sim

DECLASSIFICADOS

Razão Social	Num Documento	Oferta Inicial	Oferta Final	Dif.(%)	ME
--------------	---------------	----------------	--------------	---------	----

INABILITADOS

Razão Social	Num Documento	Oferta Inicial	Oferta Final	Dif.(%)	ME
--------------	---------------	----------------	--------------	---------	----

MOVIMENTOS DO LOTE

12/06/2025 15:55:57	PUBLICADO				
13/06/2025 08:00:00	RECEPÇÃO DE PROPOSTAS				
30/06/2025 08:30:00	ANÁLISE DE PROPOSTAS				
30/06/2025 15:51:12	DISPUTA				
30/06/2025 15:51:12	LANCE ACR MED DISTRIBUIDORA DE MEDICAMENTOS LTDA (PARTICIPANTE				1,62
30/06/2025 15:51:12	LANCE YNEMED PRODUTOS MEDICOS E HOSPITALARES LTDA (PARTICIPANTE				3,48
30/06/2025 15:51:12	LANCE CIRURGICA OESTE PAULISTA LTDA (PARTICIPANTE 323)				1,62
30/06/2025 15:51:12	LANCE HORTOPLUS PRODUTOS ODONTOLOGICO E HOSPITALARES LTDA ME				1,62
30/06/2025 15:51:12	LANCE CIRURGICA NOSSA SENHORA - EIRELI (PARTICIPANTE 990)				1,62
30/06/2025 15:51:17	LANCE CIRURGICA NOSSA SENHORA - EIRELI (PARTICIPANTE 990)				1,61
30/06/2025 15:59:31	LANCE HORTOPLUS PRODUTOS ODONTOLOGICO E HOSPITALARES LTDA ME				1,60
30/06/2025 15:59:31	PRORROGAÇÃO AUTOMÁTICA				
30/06/2025 15:59:34	LANCE CIRURGICA NOSSA SENHORA - EIRELI (PARTICIPANTE 990)				1,59
30/06/2025 15:59:52	LANCE HORTOPLUS PRODUTOS ODONTOLOGICO E HOSPITALARES LTDA ME				1,58
30/06/2025 15:59:58	LANCE CIRURGICA NOSSA SENHORA - EIRELI (PARTICIPANTE 990)				1,57
30/06/2025 16:00:18	LANCE HORTOPLUS PRODUTOS ODONTOLOGICO E HOSPITALARES LTDA ME				1,56
30/06/2025 16:00:23	LANCE CIRURGICA NOSSA SENHORA - EIRELI (PARTICIPANTE 990)				1,55
30/06/2025 16:00:47	LANCE HORTOPLUS PRODUTOS ODONTOLOGICO E HOSPITALARES LTDA ME				1,54
30/06/2025 16:00:52	LANCE CIRURGICA NOSSA SENHORA - EIRELI (PARTICIPANTE 990)				1,53
30/06/2025 16:00:55	MENSAGEM PREGOEIRO				
O PREGOEIRO alterou o intervalo mínimo entre lances do lote para 0,20					
30/06/2025 16:01:11	LANCE HORTOPLUS PRODUTOS ODONTOLOGICO E HOSPITALARES LTDA ME				1,33
30/06/2025 16:01:17	LANCE CIRURGICA NOSSA SENHORA - EIRELI (PARTICIPANTE 990)				1,13
30/06/2025 16:01:37	LANCE HORTOPLUS PRODUTOS ODONTOLOGICO E HOSPITALARES LTDA ME				0,93
30/06/2025 16:01:41	LANCE CIRURGICA NOSSA SENHORA - EIRELI (PARTICIPANTE 990)				0,73
30/06/2025 16:02:02	LANCE HORTOPLUS PRODUTOS ODONTOLOGICO E HOSPITALARES LTDA ME				0,53
30/06/2025 16:04:02	NOTIFICAÇÃO SISTEMA				
Alguns participantes do lote ofertaram valores iguais de proposta/lance. O sorteio foi realizado entre os participantes: PARTICIPANTE 323, PARTICIPANTE 958 que apresentaram o valor de 1.62.					
30/06/2025 16:04:02	NOTIFICAÇÃO SISTEMA				
O detentor da melhor oferta da etapa de lances é HORTOPLUS PRODUTOS ODONTOLOGICO E HOSPITALARES LTDA ME					
30/06/2025 16:04:02	HABILITAÇÃO				
01/07/2025 15:16:58	MANIFESTAÇÃO DE RECURSOS				
01/07/2025 15:47:00	EM ADJUDICAÇÃO				

MUNICIPIO DE SANTA MARIA DO OESTE
SANTA MARIA DO OESTE-PR

14/07/2025 10:39:59 ADJUDICADO

LOTE 184 - ADJUDICADO
LOTE 184

VALORES UNITÁRIOS FINAIS

Item: 182	Unidade: UNIDADE	Marca: MEDIX	Modelo: SONDA DE ASPIRAÇÃO TRAQUEAL Nº 6
Descrição: SONDA DE ASPIRAÇÃO TRAQUEAL Nº 6 SONDA PARA ASPIRAÇÃO TRAQUEAL, DESCARTÁVEL, ATÓXICA, ESTÉRIL, ATRAUMÁTICA, SILICONIZADA, MALEÁVEL, TRANSPARENTE, ORIFÍCIOS ADEQUADOS, CONECTOR UNIVERSAL, CONFECCIONADA EM PVP Nº 6.			
Quantidade: 150	Valor Unit.: 1,77	Valor Total: 265,50	

CLASSIFICAÇÃO

Razão Social	Num	Documento	Oferta Inicial	Oferta Final	Dif.(%)	ME
1 HORTOPLUS PRODUTOS	944	17.676.642/0001-08	1,79	1,77		Sim
2 YNEMED PRODUTOS MEDICOS E	799	51.740.794/0001-60	1,79	1,78	0,57	Sim
3 ACR MED DISTRIBUIDORA DE	632	56.393.363/0001-99	1,79	1,79	0,56	Sim
4 CIRURGICA OESTE PAULISTA LTDA	561	09.222.496/0001-12	1,79	1,79	0,00	Sim

DESCLASSIFICADOS

Razão Social	Num	Documento	Oferta Inicial	Oferta Final	Dif.(%)	ME
--------------	-----	-----------	----------------	--------------	---------	----

INABILITADOS

Razão Social	Num	Documento	Oferta Inicial	Oferta Final	Dif.(%)	ME
--------------	-----	-----------	----------------	--------------	---------	----

MOVIMENTOS DO LOTE

12/06/2025 15:55:57	PUBLICADO					
13/06/2025 08:00:00	RECEPÇÃO DE PROPOSTAS					
30/06/2025 08:30:00	ANÁLISE DE PROPOSTAS					
30/06/2025 15:51:12	DISPUTA					
30/06/2025 15:51:12	LANCE	ACR MED DISTRIBUIDORA DE MEDICAMENTOS LTDA (PARTICIPANTE				1,79
30/06/2025 15:51:12	LANCE	YNEMED PRODUTOS MEDICOS E HOSPITALARES LTDA (PARTICIPANTE				1,79
30/06/2025 15:51:12	LANCE	CIRURGICA OESTE PAULISTA LTDA (PARTICIPANTE 561)				1,79
30/06/2025 15:51:12	LANCE	HORTOPLUS PRODUTOS ODONTOLOGICO E HOSPITALARES LTDA ME				1,79
30/06/2025 15:51:20	LANCE	YNEMED PRODUTOS MEDICOS E HOSPITALARES LTDA (PARTICIPANTE				1,78
30/06/2025 15:59:31	LANCE	HORTOPLUS PRODUTOS ODONTOLOGICO E HOSPITALARES LTDA ME				1,77
30/06/2025 15:59:31	PRORROGAÇÃO AUTOMÁTICA					
30/06/2025 16:00:45	MENSAGEM	PREGOEIRO				
O PREGOEIRO alterou o intervalo mínimo entre lances do lote para 0,30						
30/06/2025 16:01:31	NOTIFICAÇÃO	SISTEMA				
Alguns participantes do lote ofertaram valores iguais de proposta/lance. O sorteio foi realizado entre os participantes: PARTICIPANTE 632, PARTICIPANTE 561 que apresentaram o valor de 1.79.						
30/06/2025 16:01:31	NOTIFICAÇÃO	SISTEMA				
O detentor da melhor oferta da etapa de lances é HORTOPLUS PRODUTOS ODONTOLOGICO E HOSPITALARES LTDA ME						
30/06/2025 16:01:31	HABILITAÇÃO					
01/07/2025 15:16:59	MANIFESTAÇÃO DE RECURSOS					
01/07/2025 15:47:00	EM ADJUDICAÇÃO					
14/07/2025 10:39:59	ADJUDICADO					

FLS 2123

MUNICIPIO DE SANTA MARIA DO OESTE
SANTA MARIA DO OESTE-PR

LOTE 185 - ADJUDICADO
LOTE 185

VALORES UNITÁRIOS FINAIS

Item: 183	Unidade: UNIDADE	Marca: BIOBASE	Modelo: SONDA DE ASPIRAÇÃO TRAQUEAL Nº8
Descrição: SONDA DE ASPIRAÇÃO TRAQUEAL Nº8 SONDA PARA ASPIRAÇÃO TRAQUEAL, DESCARTÁVEL, ATÓXICA, ESTÉRIL, ATRAUMÁTICA, SILICONIZADA, MALEÁVEL, TRANSPARENTE, ORIFÍCIOS ADEQUADOS, CONECTOR UNIVERSAL, CONFECCIONADA EM PVP Nº 8.			
Quantidade: 150	Valor Unit.: 1,29	Valor Total: 193,50	

CLASSIFICAÇÃO

Razão Social	Num	Documento	Oferta Inicial	Oferta Final	Dif.(%)	ME
1 HORTOPLUS PRODUTOS	718	17.676.642/0001-08	1,30	1,29		Sim
2 CIRURGICA OESTE PAULISTA LTDA	263	09.222.496/0001-12	1,30	1,30	0,78	Sim
3 ACR MED DISTRIBUIDORA DE	232	56.393.363/0001-99	1,30	1,30	0,00	Sim
4 YNEMED PRODUTOS MEDICOS E	414	51.740.794/0001-60	3,66	3,66	181,54	Sim

DESCLASSIFICADOS

Razão Social	Num	Documento	Oferta Inicial	Oferta Final	Dif.(%)	ME
--------------	-----	-----------	----------------	--------------	---------	----

INABILITADOS

Razão Social	Num	Documento	Oferta Inicial	Oferta Final	Dif.(%)	ME
--------------	-----	-----------	----------------	--------------	---------	----

MOVIMENTOS DO LOTE

12/06/2025 15:55:57	PUBLICADO				
13/06/2025 08:00:00	RECEPÇÃO DE PROPOSTAS				
30/06/2025 08:30:00	ANÁLISE DE PROPOSTAS				
30/06/2025 15:51:12	DISPUTA				
30/06/2025 15:51:12	LANCE	ACR MED DISTRIBUIDORA DE MEDICAMENTOS LTDA (PARTICIPANTE			1,30
30/06/2025 15:51:12	LANCE	YNEMED PRODUTOS MEDICOS E HOSPITALARES LTDA (PARTICIPANTE			3,66
30/06/2025 15:51:12	LANCE	CIRURGICA OESTE PAULISTA LTDA (PARTICIPANTE 263)			1,30
30/06/2025 15:51:12	LANCE	HORTOPLUS PRODUTOS ODONTOLOGICO E HOSPITALARES LTDA ME			1,30
30/06/2025 15:53:12	LANCE	HORTOPLUS PRODUTOS ODONTOLOGICO E HOSPITALARES LTDA ME			1,29
30/06/2025 16:01:12	NOTIFICAÇÃO SISTEMA				
Alguns participantes do lote ofertaram valores iguais de proposta/lance. O sorteio foi realizado entre os participantes: PARTICIPANTE 263, PARTICIPANTE 232 que apresentaram o valor de 1.30.					
30/06/2025 16:01:13	NOTIFICAÇÃO SISTEMA				
O detentor da melhor oferta da etapa de lances é HORTOPLUS PRODUTOS ODONTOLOGICO E HOSPITALARES LTDA ME					
30/06/2025 16:01:13	HABILITAÇÃO				
01/07/2025 15:16:59	MANIFESTAÇÃO DE RECURSOS				
01/07/2025 15:46:59	EM ADJUDICAÇÃO				
14/07/2025 10:39:59	ADJUDICADO				

LOTE 186 - ADJUDICADO
LOTE 186

VALORES UNITÁRIOS FINAIS

FLS 2124

**MUNICIPIO DE SANTA MARIA DO OESTE
SANTA MARIA DO OESTE-PR**

Item: 184 Unidade: UNIDADE Marca: MEDIX Modelo: SONDA FOLEY Nº 12 2 VIAS
100% LÁTEX
Descrição: SONDA FOLEY Nº 12 2 VIAS 100% LÁTEX, COM CONECTOR UNIVERSAL DO SISTEMA DE ESCOAMENTO DE URINA; VÁLVULA DE FÁCIL MANIPULAÇÃO; EMBALAGEM INDIVIDUAL TIPO BLISTER, DE FÁCIL, ABERTURA EM PAPEL GRAU CIRÚRGICO; FABRICADA EM LÁTEX, SILICONIZADA, ATÓXICA PROPORCIONANDO UMA SUPERFÍCIE EXTREMAMENTE LISA; DESCARTÁVEL, ESTÉRIL; BALÃO SIMÉTRICO, FINO E RESISTENTE AO VOLUME PROPOSTO.
Quantidade: 150 Valor Unit.: 1,70 Valor Total: 255,00

CLASSIFICAÇÃO

Razão Social	Num	Documento	Oferta Inicial	Oferta Final	Dif.(%)	ME
1 HORTOPLUS PRODUTOS	765	17.676.642/0001-08	6,12	1,70		Sim
2 ALTERMED MATERIAL MEDICO	549	00.802.002/0001-02	6,12	2,00	17,65	Não
3 LEMED COMERCIO DE MATERIAIS E	528	37.931.064/0001-16	6,12	2,56	28,00	Sim
4 CROSMEDICA COMERCIO DE	755	11.606.767/0001-85	6,12	3,09	20,70	Sim
5 PREMISSE HOSPITALAR LTDA	577	37.165.425/0001-60	6,12	6,12	98,06	Sim
6 ACR MED DISTRIBUIDORA DE	729	56.393.363/0001-99	6,12	6,12	0,00	Sim
7 YNEMED PRODUTOS MEDICOS E	163	51.740.794/0001-60	54,00	54,00	782,35	Sim

DESCLASSIFICADOS

Razão Social	Num	Documento	Oferta Inicial	Oferta Final	Dif.(%)	ME
L & P LIFE COMERCIO DE PRODUTOS	846	49.875.336/0001-97	6,12	6,12		Sim

INABILITADOS

Razão Social	Num	Documento	Oferta Inicial	Oferta Final	Dif.(%)	ME
--------------	-----	-----------	----------------	--------------	---------	----

MOVIMENTOS DO LOTE

12/06/2025 15:55:57	PUBLICADO					
13/06/2025 08:00:00	RECEPÇÃO DE PROPOSTAS					
30/06/2025 08:30:00	ANÁLISE DE PROPOSTAS					
30/06/2025 15:51:12	DISPUTA					
30/06/2025 15:51:12	LANCE	L & P LIFE COMERCIO DE PRODUTOS MEDICOS HOSPITALARES LTDA				6,12
30/06/2025 15:51:12	LANCE	HORTOPLUS PRODUTOS ODONTOLOGICO E HOSPITALARES LTDA ME				6,12
30/06/2025 15:51:12	LANCE	ACR MED DISTRIBUIDORA DE MEDICAMENTOS LTDA (PARTICIPANTE				6,12
30/06/2025 15:51:12	LANCE	PREMISSE HOSPITALAR LTDA (PARTICIPANTE 577)				6,12
30/06/2025 15:51:12	LANCE	YNEMED PRODUTOS MEDICOS E HOSPITALARES LTDA (PARTICIPANTE				54,00
30/06/2025 15:51:12	LANCE	CROSMEDICA COMERCIO DE PRODUTOS PARA SAUDE LTDA				6,12
30/06/2025 15:51:12	LANCE	ALTERMED MATERIAL MEDICO HOSPITALAR LTDA (PARTICIPANTE 549)				6,12
30/06/2025 15:51:12	LANCE	LEMED COMERCIO DE MATERIAIS E MEDICAMENTOS HOSPITALRES				6,12
30/06/2025 15:51:18	LANCE	LEMED COMERCIO DE MATERIAIS E MEDICAMENTOS HOSPITALRES				6,11
30/06/2025 15:51:29	LANCE	ALTERMED MATERIAL MEDICO HOSPITALAR LTDA (PARTICIPANTE 549)				5,79
30/06/2025 15:51:36	LANCE	LEMED COMERCIO DE MATERIAIS E MEDICAMENTOS HOSPITALRES				5,78
30/06/2025 15:51:49	LANCE	ALTERMED MATERIAL MEDICO HOSPITALAR LTDA (PARTICIPANTE 549)				5,48
30/06/2025 15:51:55	LANCE	LEMED COMERCIO DE MATERIAIS E MEDICAMENTOS HOSPITALRES				5,47
30/06/2025 15:52:06	LANCE	ALTERMED MATERIAL MEDICO HOSPITALAR LTDA (PARTICIPANTE 549)				5,18
30/06/2025 15:52:08	LANCE	LEMED COMERCIO DE MATERIAIS E MEDICAMENTOS HOSPITALRES				5,17
30/06/2025 15:52:25	LANCE	ALTERMED MATERIAL MEDICO HOSPITALAR LTDA (PARTICIPANTE 549)				4,90
30/06/2025 15:52:25	LANCE	LEMED COMERCIO DE MATERIAIS E MEDICAMENTOS HOSPITALRES				4,89
30/06/2025 15:52:34	LANCE	ALTERMED MATERIAL MEDICO HOSPITALAR LTDA (PARTICIPANTE 549)				4,63
30/06/2025 15:52:38	LANCE	LEMED COMERCIO DE MATERIAIS E MEDICAMENTOS HOSPITALRES				4,62

**MUNICIPIO DE SANTA MARIA DO OESTE
SANTA MARIA DO OESTE-PR**

30/06/2025 15:52:55	LANCE	ALTERMED MATERIAL MEDICO HOSPITALAR LTDA (PARTICIPANTE 549)	4,37
30/06/2025 15:52:55	LANCE	LEMED COMERCIO DE MATERIAIS E MEDICAMENTOS HOSPITALRES	4,36
30/06/2025 15:53:13	LANCE	ALTERMED MATERIAL MEDICO HOSPITALAR LTDA (PARTICIPANTE 549)	4,13
30/06/2025 15:53:20	LANCE	LEMED COMERCIO DE MATERIAIS E MEDICAMENTOS HOSPITALRES	4,12
30/06/2025 15:53:32	LANCE	ALTERMED MATERIAL MEDICO HOSPITALAR LTDA (PARTICIPANTE 549)	3,90
30/06/2025 15:53:39	LANCE	LEMED COMERCIO DE MATERIAIS E MEDICAMENTOS HOSPITALRES	3,89
30/06/2025 15:53:54	LANCE	ALTERMED MATERIAL MEDICO HOSPITALAR LTDA (PARTICIPANTE 549)	3,68
30/06/2025 15:53:57	LANCE	LEMED COMERCIO DE MATERIAIS E MEDICAMENTOS HOSPITALRES	3,67
30/06/2025 15:54:16	LANCE	ALTERMED MATERIAL MEDICO HOSPITALAR LTDA (PARTICIPANTE 549)	3,47
30/06/2025 15:54:21	LANCE	LEMED COMERCIO DE MATERIAIS E MEDICAMENTOS HOSPITALRES	3,46
30/06/2025 15:54:34	LANCE	ALTERMED MATERIAL MEDICO HOSPITALAR LTDA (PARTICIPANTE 549)	3,27
30/06/2025 15:54:39	LANCE	LEMED COMERCIO DE MATERIAIS E MEDICAMENTOS HOSPITALRES	3,26
30/06/2025 15:54:53	LANCE	ALTERMED MATERIAL MEDICO HOSPITALAR LTDA (PARTICIPANTE 549)	3,08
30/06/2025 15:54:53	LANCE	CROSMEDICA COMERCIO DE PRODUTOS PARA SAUDE LTDA	3,09
30/06/2025 15:54:57	LANCE	LEMED COMERCIO DE MATERIAIS E MEDICAMENTOS HOSPITALRES	3,07
30/06/2025 15:55:14	LANCE	ALTERMED MATERIAL MEDICO HOSPITALAR LTDA (PARTICIPANTE 549)	2,90
30/06/2025 15:55:15	LANCE	LEMED COMERCIO DE MATERIAIS E MEDICAMENTOS HOSPITALRES	2,89
30/06/2025 15:55:32	LANCE	ALTERMED MATERIAL MEDICO HOSPITALAR LTDA (PARTICIPANTE 549)	2,73
30/06/2025 15:55:39	LANCE	LEMED COMERCIO DE MATERIAIS E MEDICAMENTOS HOSPITALRES	2,72
30/06/2025 15:55:51	LANCE	ALTERMED MATERIAL MEDICO HOSPITALAR LTDA (PARTICIPANTE 549)	2,57
30/06/2025 15:55:57	LANCE	LEMED COMERCIO DE MATERIAIS E MEDICAMENTOS HOSPITALRES	2,56
30/06/2025 15:56:11	LANCE	ALTERMED MATERIAL MEDICO HOSPITALAR LTDA (PARTICIPANTE 549)	2,42
30/06/2025 15:59:28	LANCE	HORTOPLUS PRODUTOS ODONTOLOGICO E HOSPITALARES LTDA ME	2,41
30/06/2025 15:59:28	PRORROGAÇÃO AUTOMÁTICA		
30/06/2025 15:59:36	LANCE	ALTERMED MATERIAL MEDICO HOSPITALAR LTDA (PARTICIPANTE 549)	2,27
30/06/2025 15:59:55	LANCE	HORTOPLUS PRODUTOS ODONTOLOGICO E HOSPITALARES LTDA ME	2,26
30/06/2025 16:00:00	LANCE	ALTERMED MATERIAL MEDICO HOSPITALAR LTDA (PARTICIPANTE 549)	2,13
30/06/2025 16:00:23	LANCE	HORTOPLUS PRODUTOS ODONTOLOGICO E HOSPITALARES LTDA ME	2,12
30/06/2025 16:00:32	LANCE	ALTERMED MATERIAL MEDICO HOSPITALAR LTDA (PARTICIPANTE 549)	2,00
30/06/2025 16:00:36	MENSAGEM PREGOEIRO		
	O PREGOEIRO alterou o intervalo mínimo entre lances do lote para 0,30		
30/06/2025 16:00:53	LANCE	HORTOPLUS PRODUTOS ODONTOLOGICO E HOSPITALARES LTDA ME	1,70
30/06/2025 16:02:53	NOTIFICAÇÃO SISTEMA		
	Alguns participantes do lote ofertaram valores iguais de proposta/lance. O sorteio foi realizado entre os participantes: PARTICIPANTE 577, PARTICIPANTE 729, PARTICIPANTE 846 que apresentaram o valor de 6.12.		
30/06/2025 16:02:53	NOTIFICAÇÃO SISTEMA		
	O detentor da melhor oferta da etapa de lances é HORTOPLUS PRODUTOS ODONTOLOGICO E HOSPITALARES LTDA ME		
30/06/2025 16:02:53	HABILITAÇÃO		
01/07/2025 11:16:21	DESCLASSIFICAÇÃO TOTAL DE PARTICIPANTE PREGOEIRO		
	L & P LIFE COMERCIO DE PRODUTOS MEDICOS HOSPITALARES LTDA desclassificado. Motivo: TENDO EM VISTA NÃO APRESENTAR A DOCUMENTAÇÃO EXIGIDA.		
01/07/2025 15:16:59	MANIFESTAÇÃO DE RECURSOS		
01/07/2025 15:47:00	EM ADJUDICAÇÃO		
14/07/2025 10:40:00	ADJUDICADO		

FLS 2126

MUNICIPIO DE SANTA MARIA DO OESTE
SANTA MARIA DO OESTE-PR

LOTE 187 - ADJUDICADO
LOTE 187

VALORES UNITÁRIOS FINAIS

Item: 185	Unidade: UNIDADE	Marca: MEDIX	Modelo: SONDA FOLEY Nº 14 2 VIAS 100% LÁTEX
Descrição: SONDA FOLEY Nº 14 2 VIAS 100% LÁTEX, COM CONECTOR UNIVERSAL DO SISTEMA DE ESCOAMENTO DE URINA; VÁLVULA DE FÁCIL MANIPULAÇÃO; EMBALAGEM INDIVIDUAL TIPO BLISTER, DE FÁCIL, ABERTURA EM PAPEL GRAU CIRÚRGICO; FABRICADA EM LÁTEX, SILICONIZADA, ATÓXICA PROPORCIONANDO UMA SUPERFÍCIE EXTREMAMENTE LISA; DESCARTÁVEL, ESTÉRIL; BALÃO SIMÉTRICO, FINO E RESISTENTE AO VOLUME PROPOSTO.			
Quantidade: 200	Valor Unit.: 1,82	Valor Total: 364,00	

CLASSIFICAÇÃO

Razão Social	Num	Documento	Oferta Inicial	Oferta Final	Dif.(%)	ME
1 HORTOPLUS PRODUTOS	280	17.676.642/0001-08	5,20	1,82		Sim
2 ALTERMED MATERIAL MEDICO	881	00.802.002/0001-02	5,20	2,02	10,99	Não
3 LEMED COMERCIO DE MATERIAIS E	350	37.931.064/0001-16	5,20	2,58	27,72	Sim
4 CROSMEDICA COMERCIO DE	695	11.606.767/0001-85	6,12	3,09	19,77	Sim
5 ANGULAR PRODUTOS PARA SAUDE	107	24.118.004/0001-37	5,20	4,10	32,69	Não
6 PREMISSE HOSPITALAR LTDA	588	37.165.425/0001-60	5,20	5,20	26,83	Sim
7 ACR MED DISTRIBUIDORA DE	437	56.393.363/0001-99	5,20	5,20	0,00	Sim
8 YNEMED PRODUTOS MEDICOS E	532	51.740.794/0001-60	54,00	54,00	938,46	Sim

DESCLASSIFICADOS

Razão Social	Num	Documento	Oferta Inicial	Oferta Final	Dif.(%)	ME
L & P LIFE COMERCIO DE PRODUTOS	027	49.875.336/0001-97	5,20	5,20		Sim

INABILITADOS

Razão Social	Num	Documento	Oferta Inicial	Oferta Final	Dif.(%)	ME
--------------	-----	-----------	----------------	--------------	---------	----

MOVIMENTOS DO LOTE

12/06/2025 15:55:57	PUBLICADO					
13/06/2025 08:00:00	RECEPÇÃO DE PROPOSTAS					
06/2025 08:30:00	ANÁLISE DE PROPOSTAS					
30/06/2025 15:53:28	DISPUTA					
30/06/2025 15:53:28	LANCE	LEMED COMERCIO DE MATERIAIS E MEDICAMENTOS HOSPITALRES				5,20
30/06/2025 15:53:28	LANCE	ALTERMED MATERIAL MEDICO HOSPITALAR LTDA (PARTICIPANTE 881)				5,20
30/06/2025 15:53:28	LANCE	L & P LIFE COMERCIO DE PRODUTOS MEDICOS HOSPITALARES LTDA				5,20
30/06/2025 15:53:28	LANCE	HORTOPLUS PRODUTOS ODONTOLOGICO E HOSPITALARES LTDA ME				5,20
30/06/2025 15:53:28	LANCE	ANGULAR PRODUTOS PARA SAUDE LTDA (PARTICIPANTE 107)				5,20
30/06/2025 15:53:28	LANCE	CROSMEDICA COMERCIO DE PRODUTOS PARA SAUDE LTDA				6,12
30/06/2025 15:53:28	LANCE	ACR MED DISTRIBUIDORA DE MEDICAMENTOS LTDA (PARTICIPANTE				5,20
30/06/2025 15:53:28	LANCE	PREMISSE HOSPITALAR LTDA (PARTICIPANTE 588)				5,20
30/06/2025 15:53:28	LANCE	YNEMED PRODUTOS MEDICOS E HOSPITALARES LTDA (PARTICIPANTE				54,00
30/06/2025 15:53:34	LANCE	LEMED COMERCIO DE MATERIAIS E MEDICAMENTOS HOSPITALRES				5,19
30/06/2025 15:53:44	LANCE	ALTERMED MATERIAL MEDICO HOSPITALAR LTDA (PARTICIPANTE 881)				4,92
30/06/2025 15:53:52	LANCE	LEMED COMERCIO DE MATERIAIS E MEDICAMENTOS HOSPITALRES				4,91
30/06/2025 15:54:04	LANCE	ALTERMED MATERIAL MEDICO HOSPITALAR LTDA (PARTICIPANTE 881)				4,65
30/06/2025 15:54:09	LANCE	LEMED COMERCIO DE MATERIAIS E MEDICAMENTOS HOSPITALRES				4,64
30/06/2025 15:54:25	LANCE	ALTERMED MATERIAL MEDICO HOSPITALAR LTDA (PARTICIPANTE 881)				4,39

**MUNICIPIO DE SANTA MARIA DO OESTE
SANTA MARIA DO OESTE-PR**

30/06/2025 15:54:27	LANCE	LEMED COMERCIO DE MATERIAIS E MEDICAMENTOS HOSPITALRES	4,38
30/06/2025 15:54:43	LANCE	ALTERMED MATERIAL MEDICO HOSPITALAR LTDA (PARTICIPANTE 881)	4,15
30/06/2025 15:54:45	LANCE	LEMED COMERCIO DE MATERIAIS E MEDICAMENTOS HOSPITALRES	4,14
30/06/2025 15:55:04	LANCE	ALTERMED MATERIAL MEDICO HOSPITALAR LTDA (PARTICIPANTE 881)	3,92
30/06/2025 15:55:09	LANCE	LEMED COMERCIO DE MATERIAIS E MEDICAMENTOS HOSPITALRES	3,91
30/06/2025 15:55:21	LANCE	ALTERMED MATERIAL MEDICO HOSPITALAR LTDA (PARTICIPANTE 881)	3,70
30/06/2025 15:55:27	LANCE	LEMED COMERCIO DE MATERIAIS E MEDICAMENTOS HOSPITALRES	3,69
30/06/2025 15:55:27	LANCE	CROSMEDICA COMERCIO DE PRODUTOS PARA SAUDE LTDA	3,09
30/06/2025 15:55:33	LANCE	LEMED COMERCIO DE MATERIAIS E MEDICAMENTOS HOSPITALRES	3,08
30/06/2025 15:55:33	LANCE	ALTERMED MATERIAL MEDICO HOSPITALAR LTDA (PARTICIPANTE 881)	2,92
30/06/2025 15:55:40	LANCE	LEMED COMERCIO DE MATERIAIS E MEDICAMENTOS HOSPITALRES	2,91
30/06/2025 15:55:52	LANCE	ALTERMED MATERIAL MEDICO HOSPITALAR LTDA (PARTICIPANTE 881)	2,75
30/06/2025 15:55:57	LANCE	LEMED COMERCIO DE MATERIAIS E MEDICAMENTOS HOSPITALRES	2,74
30/06/2025 15:56:12	LANCE	ALTERMED MATERIAL MEDICO HOSPITALAR LTDA (PARTICIPANTE 881)	2,59
30/06/2025 15:56:15	LANCE	LEMED COMERCIO DE MATERIAIS E MEDICAMENTOS HOSPITALRES	2,58
30/06/2025 15:56:19	LANCE	ANGULAR PRODUTOS PARA SAUDE LTDA (PARTICIPANTE 107)	4,10
30/06/2025 15:56:30	LANCE	ALTERMED MATERIAL MEDICO HOSPITALAR LTDA (PARTICIPANTE 881)	2,44
30/06/2025 16:01:46	LANCE	HORTOPLUS PRODUTOS ODONTOLOGICO E HOSPITALARES LTDA ME	2,43
30/06/2025 16:01:46	PRORROGAÇÃO AUTOMÁTICA		
30/06/2025 16:01:54	LANCE	ALTERMED MATERIAL MEDICO HOSPITALAR LTDA (PARTICIPANTE 881)	2,29
30/06/2025 16:02:14	LANCE	HORTOPLUS PRODUTOS ODONTOLOGICO E HOSPITALARES LTDA ME	2,28
30/06/2025 16:02:20	LANCE	ALTERMED MATERIAL MEDICO HOSPITALAR LTDA (PARTICIPANTE 881)	2,15
30/06/2025 16:02:39	LANCE	HORTOPLUS PRODUTOS ODONTOLOGICO E HOSPITALARES LTDA ME	2,14
30/06/2025 16:02:54	LANCE	ALTERMED MATERIAL MEDICO HOSPITALAR LTDA (PARTICIPANTE 881)	2,02
30/06/2025 16:02:57	MENSAGEM PREGOEIRO		
O PREGOEIRO alterou o intervalo mínimo entre lances do lote para 0,20			
30/06/2025 16:03:15	LANCE	HORTOPLUS PRODUTOS ODONTOLOGICO E HOSPITALARES LTDA ME	1,82
30/06/2025 16:05:15	NOTIFICAÇÃO SISTEMA		
Alguns participantes do lote ofertaram valores iguais de proposta/lance. O sorteio foi realizado entre os participantes: PARTICIPANTE 588, PARTICIPANTE 437, PARTICIPANTE 027 que apresentaram o valor de 5.20.			
30/06/2025 16:05:15	NOTIFICAÇÃO SISTEMA		
O detentor da melhor oferta da etapa de lances é HORTOPLUS PRODUTOS ODONTOLOGICO E HOSPITALARES LTDA ME			
30/06/2025 16:05:15	HABILITAÇÃO		
01/07/2025 11:16:21	DECLASSIFICAÇÃO TOTAL DE PARTICIPANTE PREGOEIRO		
L & P LIFE COMERCIO DE PRODUTOS MEDICOS HOSPITALARES LTDA desclassificado. Motivo: TENDO EM VISTA NÃO APRESENTAR A DOCUMENTAÇÃO EXIGIDA.			
01/07/2025 15:16:59	MANIFESTAÇÃO DE RECURSOS		
01/07/2025 15:47:00	EM ADJUDICAÇÃO		
14/07/2025 10:40:00	ADJUDICADO		

**LOTE 188 - ADJUDICADO
LOTE 188**

VALORES UNITÁRIOS FINAIS

**MUNICIPIO DE SANTA MARIA DO OESTE
SANTA MARIA DO OESTE-PR**

Item: 186 Unidade: UNIDADE Marca: ADVANTIVE Modelo: SONDA FOLEY Nº 20 M:
100% , 3 VIAS
Descrição: SONDA FOLEY Nº 20 MATERIAL: 100% SILICONIZADA, 3 VIAS; COM BALÃO 30CC Nº 20; EXTREMIDADE PROXIMAL
COM PONTA ARREDONDADA COM DOIS ORIFÍCIOS LATERAIS EM LADOS OPOSTOS E EM MESMA ALTURA; ESTÉRILE
DESCARTÁVEL.
Quantidade: 60 Valor Unit.: 16,30 Valor Total: 978,00

CLASSIFICAÇÃO

Razão Social	Num Documento	Oferta Inicial	Oferta Final	Dif.(%)	ME
1 HORTOPLUS PRODUTOS	737 17.676.642/0001-08	16,32	16,30		Sim
2 PREMISSE HOSPITALAR LTDA	902 37.165.425/0001-60	16,32	16,32	0,12	Sim
3 CROSMEDICA COMERCIO DE	581 11.606.767/0001-85	16,32	16,32	0,00	Sim
4 ACR MED DISTRIBUIDORA DE	930 56.393.363/0001-99	16,32	16,32	0,00	Sim
5 YNEMED PRODUTOS MEDICOS E	967 51.740.794/0001-60	75,00	75,00	359,56	Sim

DESCCLASSIFICADOS

Razão Social	Num Documento	Oferta Inicial	Oferta Final	Dif.(%)	ME
L & P LIFE COMERCIO DE PRODUTOS	574 49.875.336/0001-97	16,32	16,32		Sim

INABILITADOS

Razão Social	Num Documento	Oferta Inicial	Oferta Final	Dif.(%)	ME
--------------	---------------	----------------	--------------	---------	----

MOVIMENTOS DO LOTE

12/06/2025 15:55:57	PUBLICADO				
13/06/2025 08:00:00	RECEPÇÃO DE PROPOSTAS				
30/06/2025 08:30:00	ANÁLISE DE PROPOSTAS				
30/06/2025 15:53:28	DISPUTA				
30/06/2025 15:53:28	LANCE CROSMEDICA COMERCIO DE PRODUTOS PARA SAUDE LTDA				16,32
30/06/2025 15:53:28	LANCE ACR MED DISTRIBUIDORA DE MEDICAMENTOS LTDA (PARTICIPANTE				16,32
30/06/2025 15:53:28	LANCE PREMISSE HOSPITALAR LTDA (PARTICIPANTE 902)				16,32
30/06/2025 15:53:28	LANCE YNEMED PRODUTOS MEDICOS E HOSPITALARES LTDA (PARTICIPANTE				75,00
30/06/2025 15:53:28	LANCE L & P LIFE COMERCIO DE PRODUTOS MEDICOS HOSPITALARES LTDA				16,32
30/06/2025 15:53:28	LANCE HORTOPLUS PRODUTOS ODONTOLOGICO E HOSPITALARES LTDA ME				16,32
30/06/2025 15:54:32	LANCE HORTOPLUS PRODUTOS ODONTOLOGICO E HOSPITALARES LTDA ME				16,30
30/06/2025 16:03:28	NOTIFICAÇÃO SISTEMA				
Alguns participantes do lote ofertaram valores iguais de proposta/lance. O sorteio foi realizado entre os participantes: PARTICIPANTE 902, PARTICIPANTE 581, PARTICIPANTE 930, PARTICIPANTE 574 que apresentaram o valor de 16.32.					
30/06/2025 16:03:29	NOTIFICAÇÃO SISTEMA				
O detentor da melhor oferta da etapa de lances é HORTOPLUS PRODUTOS ODONTOLOGICO E HOSPITALARES LTDA ME					
30/06/2025 16:03:29	HABILITAÇÃO				
01/07/2025 11:16:21	DESCCLASSIFICAÇÃO TOTAL DE PARTICIPANTE PREGOEIRO				
L & P LIFE COMERCIO DE PRODUTOS MEDICOS HOSPITALARES LTDA desclassificado. Motivo: TENDO EM VISTA NÃO APRESENTAR A DOCUMENTAÇÃO EXIGIDA.					
01/07/2025 15:16:59	MANIFESTAÇÃO DE RECURSOS				
01/07/2025 15:47:00	EM ADJUDICAÇÃO				
14/07/2025 10:40:00	ADJUDICADO				

**LOTE 189 - ADJUDICADO
LOTE 189**

VALORES UNITÁRIOS FINAIS

**MUNICIPIO DE SANTA MARIA DO OESTE
SANTA MARIA DO OESTE-PR**

Item: 187

Unidade: UNIDADE

Marca: MEDIX

Modelo: SONDA FOLEY Nº16 2 VIAS
100% LÁTEX

Descrição: SONDA FOLEY Nº16 2 VIAS 100% LÁTEX, COM CONECTOR UNIVERSAL DO SISTEMA DE ESCOAMENTO DE URINA; VÁLVULA DE FÁCIL MANIPULAÇÃO; EMBALAGEM INDIVIDUAL TIPO BLISTER, DE FÁCIL, ABERTURA EM PAPEL GRAU CIRÚRGICO; FABRICADA EM LÁTEX, SILICONIZADA, ATÓXICA PROPORCIONANDO UMA SUPERFÍCIE EXTREMAMENTE LISA; DESCARTÁVEL, ESTÉRIL; BALÃO SIMÉTRICO, FINO E RESISTENTE AO VOLUME PROPOSTO.

Quantidade: 200

Valor Unit.: 1,81

Valor Total: 362,00

CLASSIFICAÇÃO

Razão Social	Num	Documento	Oferta Inicial	Oferta Final	Dif.(%)	ME
1 HORTOPLUS PRODUTOS	196	17.676.642/0001-08	5,34	1,81		Sim
2 ALTERMED MATERIAL MEDICO	063	00.802.002/0001-02	5,34	2,01	11,05	Não
3 LEMED COMERCIO DE MATERIAIS E	245	37.931.064/0001-16	5,34	2,57	27,86	Sim
4 CROSMEDICA COMERCIO DE	128	11.606.767/0001-85	5,34	3,09	20,23	Sim
5 ANGULAR PRODUTOS PARA SAUDE	013	24.118.004/0001-37	5,34	4,10	32,69	Não
6 PREMISSE HOSPITALAR LTDA	213	37.165.425/0001-60	5,34	5,34	30,24	Sim
7 ACR MED DISTRIBUIDORA DE	119	56.393.363/0001-99	5,34	5,34	0,00	Sim
8 YNEMED PRODUTOS MEDICOS E	287	51.740.794/0001-60	54,00	54,00	911,24	Sim

DECLASSIFICADOS

Razão Social	Num	Documento	Oferta Inicial	Oferta Final	Dif.(%)	ME
L & P LIFE COMERCIO DE PRODUTOS	307	49.875.336/0001-97	5,34	5,34		Sim

INABILITADOS

Razão Social	Num	Documento	Oferta Inicial	Oferta Final	Dif.(%)	ME
--------------	-----	-----------	----------------	--------------	---------	----

MOVIMENTOS DO LOTE

12/06/2025 15:55:57	PUBLICADO				
13/06/2025 08:00:00	RECEPÇÃO DE PROPOSTAS				
30/06/2025 08:30:00	ANÁLISE DE PROPOSTAS				
30/06/2025 15:53:29	DISPUTA				
30/06/2025 15:53:29	LANCE	ACR MED DISTRIBUIDORA DE MEDICAMENTOS LTDA (PARTICIPANTE			5,34
30/06/2025 15:53:29	LANCE	PREMISSE HOSPITALAR LTDA (PARTICIPANTE 213)			5,34
30/06/2025 15:53:29	LANCE	YNEMED PRODUTOS MEDICOS E HOSPITALARES LTDA (PARTICIPANTE			54,00
30/06/2025 15:53:29	LANCE	ALTERMED MATERIAL MEDICO HOSPITALAR LTDA (PARTICIPANTE 063)			5,34
30/06/2025 15:53:29	LANCE	L & P LIFE COMERCIO DE PRODUTOS MEDICOS HOSPITALARES LTDA			5,34
30/06/2025 15:53:29	LANCE	HORTOPLUS PRODUTOS ODONTOLOGICO E HOSPITALARES LTDA ME			5,34
30/06/2025 15:53:29	LANCE	ANGULAR PRODUTOS PARA SAUDE LTDA (PARTICIPANTE 013)			5,34
30/06/2025 15:53:29	LANCE	CROSMEDICA COMERCIO DE PRODUTOS PARA SAUDE LTDA			5,34
30/06/2025 15:53:29	LANCE	LEMED COMERCIO DE MATERIAIS E MEDICAMENTOS HOSPITALRES			5,34
30/06/2025 15:53:33	LANCE	LEMED COMERCIO DE MATERIAIS E MEDICAMENTOS HOSPITALRES			5,33
30/06/2025 15:53:44	LANCE	ALTERMED MATERIAL MEDICO HOSPITALAR LTDA (PARTICIPANTE 063)			5,05
30/06/2025 15:53:51	LANCE	LEMED COMERCIO DE MATERIAIS E MEDICAMENTOS HOSPITALRES			5,04
30/06/2025 15:54:04	LANCE	ALTERMED MATERIAL MEDICO HOSPITALAR LTDA (PARTICIPANTE 063)			4,77
30/06/2025 15:54:09	LANCE	LEMED COMERCIO DE MATERIAIS E MEDICAMENTOS HOSPITALRES			4,76
30/06/2025 15:54:25	LANCE	ALTERMED MATERIAL MEDICO HOSPITALAR LTDA (PARTICIPANTE 063)			4,51
30/06/2025 15:54:28	LANCE	LEMED COMERCIO DE MATERIAIS E MEDICAMENTOS HOSPITALRES			4,50
30/06/2025 15:54:44	LANCE	ALTERMED MATERIAL MEDICO HOSPITALAR LTDA (PARTICIPANTE 063)			4,26
30/06/2025 15:54:45	LANCE	LEMED COMERCIO DE MATERIAIS E MEDICAMENTOS HOSPITALRES			4,25

MUNICIPIO DE SANTA MARIA DO OESTE
SANTA MARIA DO OESTE-PR

30/06/2025 15:55:05	LANCE	ALTERMED MATERIAL MEDICO HOSPITALAR LTDA (PARTICIPANTE 063)	4,02
30/06/2025 15:55:09	LANCE	LEMED COMERCIO DE MATERIAIS E MEDICAMENTOS HOSPITALRES	4,01
30/06/2025 15:55:21	LANCE	ALTERMED MATERIAL MEDICO HOSPITALAR LTDA (PARTICIPANTE 063)	3,79
30/06/2025 15:55:27	LANCE	LEMED COMERCIO DE MATERIAIS E MEDICAMENTOS HOSPITALRES	3,78
30/06/2025 15:55:33	LANCE	ALTERMED MATERIAL MEDICO HOSPITALAR LTDA (PARTICIPANTE 063)	3,58
30/06/2025 15:55:40	LANCE	LEMED COMERCIO DE MATERIAIS E MEDICAMENTOS HOSPITALRES	3,57
30/06/2025 15:55:52	LANCE	ALTERMED MATERIAL MEDICO HOSPITALAR LTDA (PARTICIPANTE 063)	3,38
30/06/2025 15:55:57	LANCE	LEMED COMERCIO DE MATERIAIS E MEDICAMENTOS HOSPITALRES	3,37
30/06/2025 15:56:11	LANCE	CROSMEDICA COMERCIO DE PRODUTOS PARA SAUDE LTDA	3,09
30/06/2025 15:56:12	LANCE	ALTERMED MATERIAL MEDICO HOSPITALAR LTDA (PARTICIPANTE 063)	3,19
30/06/2025 15:56:15	LANCE	LEMED COMERCIO DE MATERIAIS E MEDICAMENTOS HOSPITALRES	3,08
30/06/2025 15:56:27	LANCE	ANGULAR PRODUTOS PARA SAUDE LTDA (PARTICIPANTE 013)	4,10
30/06/2025 15:56:30	LANCE	ALTERMED MATERIAL MEDICO HOSPITALAR LTDA (PARTICIPANTE 063)	2,91
30/06/2025 15:56:33	LANCE	LEMED COMERCIO DE MATERIAIS E MEDICAMENTOS HOSPITALRES	2,90
30/06/2025 15:56:39	LANCE	ALTERMED MATERIAL MEDICO HOSPITALAR LTDA (PARTICIPANTE 063)	2,74
30/06/2025 15:56:45	LANCE	LEMED COMERCIO DE MATERIAIS E MEDICAMENTOS HOSPITALRES	2,73
30/06/2025 15:56:58	LANCE	ALTERMED MATERIAL MEDICO HOSPITALAR LTDA (PARTICIPANTE 063)	2,58
30/06/2025 15:57:03	LANCE	LEMED COMERCIO DE MATERIAIS E MEDICAMENTOS HOSPITALRES	2,57
30/06/2025 15:57:16	LANCE	ALTERMED MATERIAL MEDICO HOSPITALAR LTDA (PARTICIPANTE 063)	2,43
30/06/2025 16:01:50	LANCE	HORTOPLUS PRODUTOS ODONTOLOGICO E HOSPITALARES LTDA ME	2,42
30/06/2025 16:01:50	PRORROGAÇÃO AUTOMÁTICA		
30/06/2025 16:02:08	LANCE	ALTERMED MATERIAL MEDICO HOSPITALAR LTDA (PARTICIPANTE 063)	2,28
30/06/2025 16:02:12	LANCE	HORTOPLUS PRODUTOS ODONTOLOGICO E HOSPITALARES LTDA ME	2,27
30/06/2025 16:02:31	LANCE	ALTERMED MATERIAL MEDICO HOSPITALAR LTDA (PARTICIPANTE 063)	2,14
30/06/2025 16:02:51	LANCE	HORTOPLUS PRODUTOS ODONTOLOGICO E HOSPITALARES LTDA ME	2,13
30/06/2025 16:03:04	LANCE	ALTERMED MATERIAL MEDICO HOSPITALAR LTDA (PARTICIPANTE 063)	2,01
30/06/2025 16:03:11	MENSAGEM PREGOEIRO		
PREGOEIRO alterou o intervalo mínimo entre lances do lote para 0,20			
30/06/2025 16:03:24	LANCE	HORTOPLUS PRODUTOS ODONTOLOGICO E HOSPITALARES LTDA ME	1,81
30/06/2025 16:05:24	NOTIFICAÇÃO SISTEMA		
Alguns participantes do lote ofertaram valores iguais de proposta/lance. O sorteio foi realizado entre os participantes: PARTICIPANTE 307, PARTICIPANTE 213, PARTICIPANTE 119 que apresentaram o valor de 5.34.			
30/06/2025 16:05:24	NOTIFICAÇÃO SISTEMA		
O detentor da melhor oferta da etapa de lances é HORTOPLUS PRODUTOS ODONTOLOGICO E HOSPITALARES LTDA ME			
30/06/2025 16:05:24	HABILITAÇÃO		
01/07/2025 11:16:21	DECLASSIFICAÇÃO TOTAL DE PARTICIPANTE PREGOEIRO		
L & P LIFE COMERCIO DE PRODUTOS MEDICOS HOSPITALARES LTDA desclassificado. Motivo: TENDO EM VISTA NÃO APRESENTAR A DOCUMENTAÇÃO EXIGIDA.			
01/07/2025 15:16:59	MANIFESTAÇÃO DE RECURSOS		
01/07/2025 15:47:00	EM ADJUDICAÇÃO		
14/07/2025 10:40:00	ADJUDICADO		

LOTE 190 - ADJUDICADO
LOTE 190

VALORES UNITÁRIOS FINAIS



**MUNICIPIO DE SANTA MARIA DO OESTE
SANTA MARIA DO OESTE-PR**

Item: 188

Unidade: UNIDADE

Marca: MEDIX

Modelo: SONDA FOLEY Nº18 2 VIAS
100% LÁTEX,

Descrição: SONDA FOLEY Nº18 2 VIAS 100% LÁTEX, COM CONECTOR UNIVERSAL DO SISTEMA DE ESCOAMENTO DE URINA; VÁLVULA DE FÁCIL MANIPULAÇÃO; EMBALAGEM INDIVIDUAL TIPO BLISTER, DE FÁCIL, ABERTURA EM PAPEL GRAU CIRÚRGICO; FABRICADA EM LÁTEX, SILICONIZADA, ATÓXICA PROPORCIONANDO UMA SUPERFÍCIE EXTREMAMENTE LISA; DESCARTÁVEL, ESTÉRIL; BALÃO SIMÉTRICO, FINO E RESISTENTE AO VOLUME PROPOSTO.

Quantidade: 200

Valor Unit.: 2,17

Valor Total: 434,00

CLASSIFICAÇÃO

Razão Social	Num	Documento	Oferta Inicial	Oferta Final	Dif.(%)	ME
1 HORTOPLUS PRODUTOS	830	17.676.642/0001-08	5,04	2,17		Sim
2 ALTERMED MATERIAL MEDICO	873	00.802.002/0001-02	5,04	2,18	0,46	Não
3 LEMED COMERCIO DE MATERIAIS E	324	37.931.064/0001-16	5,04	2,50	14,68	Sim
4 CROSMEDICA COMERCIO DE	865	11.606.767/0001-85	5,04	3,09	23,60	Sim
5 ANGULAR PRODUTOS PARA SAUDE	035	24.118.004/0001-37	5,04	4,10	32,69	Não
6 ACR MED DISTRIBUIDORA DE	026	56.393.363/0001-99	5,04	5,04	22,93	Sim
7 PREMISSE HOSPITALAR LTDA	362	37.165.425/0001-60	5,04	5,04	0,00	Sim
8 YNEMED PRODUTOS MEDICOS E	644	51.740.794/0001-60	54,00	54,00	971,43	Sim

DESCLASSIFICADOS

Razão Social	Num	Documento	Oferta Inicial	Oferta Final	Dif.(%)	ME
L & P LIFE COMERCIO DE PRODUTOS	183	49.875.336/0001-97	5,04	5,04		Sim

INABILITADOS

Razão Social	Num	Documento	Oferta Inicial	Oferta Final	Dif.(%)	ME
--------------	-----	-----------	----------------	--------------	---------	----

MOVIMENTOS DO LOTE

12/06/2025 15:55:57	PUBLICADO					
13/06/2025 08:00:00	RECEPÇÃO DE PROPOSTAS					
30/06/2025 08:30:00	ANÁLISE DE PROPOSTAS					
30/06/2025 15:53:29	DISPUTA					
30/06/2025 15:53:29	LANCE	ACR MED DISTRIBUIDORA DE MEDICAMENTOS LTDA (PARTICIPANTE				5,04
'06/2025 15:53:29	LANCE	PREMISSE HOSPITALAR LTDA (PARTICIPANTE 362)				5,04
30/06/2025 15:53:29	LANCE	YNEMED PRODUTOS MEDICOS E HOSPITALARES LTDA (PARTICIPANTE				54,00
30/06/2025 15:53:29	LANCE	ALTERMED MATERIAL MEDICO HOSPITALAR LTDA (PARTICIPANTE 873)				5,04
30/06/2025 15:53:29	LANCE	L & P LIFE COMERCIO DE PRODUTOS MEDICOS HOSPITALARES LTDA				5,04
30/06/2025 15:53:29	LANCE	HORTOPLUS PRODUTOS ODONTOLOGICO E HOSPITALARES LTDA ME				5,04
30/06/2025 15:53:29	LANCE	ANGULAR PRODUTOS PARA SAUDE LTDA (PARTICIPANTE 035)				5,04
30/06/2025 15:53:29	LANCE	CROSMEDICA COMERCIO DE PRODUTOS PARA SAUDE LTDA				5,04
30/06/2025 15:53:29	LANCE	LEMED COMERCIO DE MATERIAIS E MEDICAMENTOS HOSPITALRES				5,04
30/06/2025 15:53:33	LANCE	LEMED COMERCIO DE MATERIAIS E MEDICAMENTOS HOSPITALRES				5,03
30/06/2025 15:53:45	LANCE	ALTERMED MATERIAL MEDICO HOSPITALAR LTDA (PARTICIPANTE 873)				4,76
30/06/2025 15:53:51	LANCE	LEMED COMERCIO DE MATERIAIS E MEDICAMENTOS HOSPITALRES				4,75
30/06/2025 15:54:04	LANCE	ALTERMED MATERIAL MEDICO HOSPITALAR LTDA (PARTICIPANTE 873)				4,50
30/06/2025 15:54:10	LANCE	LEMED COMERCIO DE MATERIAIS E MEDICAMENTOS HOSPITALRES				4,49
30/06/2025 15:54:26	LANCE	ALTERMED MATERIAL MEDICO HOSPITALAR LTDA (PARTICIPANTE 873)				4,25
30/06/2025 15:54:27	LANCE	LEMED COMERCIO DE MATERIAIS E MEDICAMENTOS HOSPITALRES				4,24
30/06/2025 15:54:45	LANCE	ALTERMED MATERIAL MEDICO HOSPITALAR LTDA (PARTICIPANTE 873)				4,01
30/06/2025 15:54:51	LANCE	LEMED COMERCIO DE MATERIAIS E MEDICAMENTOS HOSPITALRES				4,00

**MUNICIPIO DE SANTA MARIA DO OESTE
SANTA MARIA DO OESTE-PR**

30/06/2025 15:55:05	LANCE	ALTERMED MATERIAL MEDICO HOSPITALAR LTDA (PARTICIPANTE 873)	3,79
30/06/2025 15:55:10	LANCE	LEMED COMERCIO DE MATERIAIS E MEDICAMENTOS HOSPITALRES	3,78
30/06/2025 15:55:22	LANCE	ALTERMED MATERIAL MEDICO HOSPITALAR LTDA (PARTICIPANTE 873)	3,58
30/06/2025 15:55:27	LANCE	LEMED COMERCIO DE MATERIAIS E MEDICAMENTOS HOSPITALRES	3,57
30/06/2025 15:55:34	LANCE	ALTERMED MATERIAL MEDICO HOSPITALAR LTDA (PARTICIPANTE 873)	3,38
30/06/2025 15:55:40	LANCE	LEMED COMERCIO DE MATERIAIS E MEDICAMENTOS HOSPITALRES	3,37
30/06/2025 15:55:53	LANCE	ALTERMED MATERIAL MEDICO HOSPITALAR LTDA (PARTICIPANTE 873)	3,19
30/06/2025 15:55:58	LANCE	LEMED COMERCIO DE MATERIAIS E MEDICAMENTOS HOSPITALRES	3,18
30/06/2025 15:56:12	LANCE	ALTERMED MATERIAL MEDICO HOSPITALAR LTDA (PARTICIPANTE 873)	3,01
30/06/2025 15:56:16	LANCE	LEMED COMERCIO DE MATERIAIS E MEDICAMENTOS HOSPITALRES	3,00
30/06/2025 15:56:25	LANCE	CROSMEDICA COMERCIO DE PRODUTOS PARA SAUDE LTDA	3,09
30/06/2025 15:56:31	LANCE	ALTERMED MATERIAL MEDICO HOSPITALAR LTDA (PARTICIPANTE 873)	2,84
30/06/2025 15:56:33	LANCE	LEMED COMERCIO DE MATERIAIS E MEDICAMENTOS HOSPITALRES	2,83
30/06/2025 15:56:34	LANCE	ANGULAR PRODUTOS PARA SAUDE LTDA (PARTICIPANTE 035)	4,10
30/06/2025 15:56:49	LANCE	ALTERMED MATERIAL MEDICO HOSPITALAR LTDA (PARTICIPANTE 873)	2,67
30/06/2025 15:56:51	LANCE	LEMED COMERCIO DE MATERIAIS E MEDICAMENTOS HOSPITALRES	2,66
30/06/2025 15:57:07	LANCE	ALTERMED MATERIAL MEDICO HOSPITALAR LTDA (PARTICIPANTE 873)	2,51
30/06/2025 15:57:09	LANCE	LEMED COMERCIO DE MATERIAIS E MEDICAMENTOS HOSPITALRES	2,50
30/06/2025 15:57:27	LANCE	ALTERMED MATERIAL MEDICO HOSPITALAR LTDA (PARTICIPANTE 873)	2,36
30/06/2025 16:01:50	LANCE	HORTOPLUS PRODUTOS ODONTOLOGICO E HOSPITALARES LTDA ME	2,35
30/06/2025 16:01:50	PRORROGAÇÃO AUTOMÁTICA		
30/06/2025 16:02:08	LANCE	ALTERMED MATERIAL MEDICO HOSPITALAR LTDA (PARTICIPANTE 873)	2,22
30/06/2025 16:02:12	LANCE	HORTOPLUS PRODUTOS ODONTOLOGICO E HOSPITALARES LTDA ME	2,21
30/06/2025 16:02:31	LANCE	ALTERMED MATERIAL MEDICO HOSPITALAR LTDA (PARTICIPANTE 873)	2,20
30/06/2025 16:02:51	LANCE	HORTOPLUS PRODUTOS ODONTOLOGICO E HOSPITALARES LTDA ME	2,19
30/06/2025 16:03:04	LANCE	ALTERMED MATERIAL MEDICO HOSPITALAR LTDA (PARTICIPANTE 873)	2,18
30/06/2025 16:03:24	LANCE	HORTOPLUS PRODUTOS ODONTOLOGICO E HOSPITALARES LTDA ME	2,17
30/06/2025 16:03:24	MENSAGEM PREGOEIRO		
O PREGOEIRO alterou o intervalo mínimo entre lances do lote para 0,20			
30/06/2025 16:05:24	NOTIFICAÇÃO SISTEMA		
Alguns participantes do lote ofertaram valores iguais de proposta/lance. O sorteio foi realizado entre os participantes: PARTICIPANTE 183, PARTICIPANTE 026, PARTICIPANTE 362 que apresentaram o valor de 5.04.			
30/06/2025 16:05:24	NOTIFICAÇÃO SISTEMA		
O detentor da melhor oferta da etapa de lances é HORTOPLUS PRODUTOS ODONTOLOGICO E HOSPITALARES LTDA ME			
30/06/2025 16:05:24	HABILITAÇÃO		
01/07/2025 11:16:21	DECLASSIFICAÇÃO TOTAL DE PARTICIPANTE		PREGOEIRO
L & P LIFE COMERCIO DE PRODUTOS MEDICOS HOSPITALARES LTDA desclassificado. Motivo: TENDO EM VISTA NÃO APRESENTAR A DOCUMENTAÇÃO EXIGIDA.			
01/07/2025 15:16:59	MANIFESTAÇÃO DE RECURSOS		
01/07/2025 15:47:02	EM ADJUDICAÇÃO		
14/07/2025 10:40:00	ADJUDICADO		

**LOTE 191 - ADJUDICADO
LOTE 191**

VALORES UNITÁRIOS FINAIS



**MUNICÍPIO DE SANTA MARIA DO OESTE
SANTA MARIA DO OESTE-PR**

Item: 189

Unidade: UNIDADE

Marca: MEDIX

Modelo: SONDA FOLEY Nº20 2 VIAS
100% LÁTEX

Descrição: SONDA FOLEY Nº20 2 VIAS 100% LÁTEX, COM CONECTOR UNIVERSAL DO SISTEMA DE ESCOAMENTO DE URINA; VÁLVULA DE FÁCIL MANIPULAÇÃO; EMBALAGEM INDIVIDUAL TIPO BLISTER, DE FÁCIL, ABERTURA EM PAPEL GRAU CIRÚRGICO; FABRICADA EM LÁTEX, SILICONIZADA, ATÓXICA PROPORCIONANDO UMA SUPERFÍCIE EXTREMAMENTE LISA; DESCARTÁVEL, ESTÉRIL; BALÃO SIMÉTRICO, FINO E RESISTENTE AO VOLUME PROPOSTO.

Quantidade: 200

Valor Unit.: 1,95

Valor Total: 390,00

CLASSIFICAÇÃO

Razão Social	Num	Documento	Oferta Inicial	Oferta Final	Dif.(%)	ME
1 HORTOPLUS PRODUTOS	518	17.676.642/0001-08	5,11	1,95		Sim
2 ALTERMED MATERIAL MEDICO	730	00.802.002/0001-02	5,11	2,15	10,26	Não
3 LEMED COMERCIO DE MATERIAIS E	852	37.931.064/0001-16	5,11	2,51	16,74	Sim
4 CROSMEDICA COMERCIO DE	140	11.606.767/0001-85	5,11	3,09	23,11	Sim
5 PREMISSE HOSPITALAR LTDA	786	37.165.425/0001-60	5,11	5,11	65,37	Sim
6 ACR MED DISTRIBUIDORA DE	884	56.393.363/0001-99	5,11	5,11	0,00	Sim
7 YNEMED PRODUTOS MEDICOS E	771	51.740.794/0001-60	54,00	54,00	956,75	Sim

DESCLASSIFICADOS

Razão Social	Num	Documento	Oferta Inicial	Oferta Final	Dif.(%)	ME
L & P LIFE COMERCIO DE PRODUTOS	767	49.875.336/0001-97	5,11	5,11		Sim

INABILITADOS

Razão Social	Num	Documento	Oferta Inicial	Oferta Final	Dif.(%)	ME
--------------	-----	-----------	----------------	--------------	---------	----

MOVIMENTOS DO LOTE

12/06/2025 15:55:57	PUBLICADO					
13/06/2025 08:00:00	RECEPÇÃO DE PROPOSTAS					
30/06/2025 08:30:00	ANÁLISE DE PROPOSTAS					
30/06/2025 15:53:29	DISPUTA					
30/06/2025 15:53:29	LANCE	ACR MED DISTRIBUIDORA DE MEDICAMENTOS LTDA (PARTICIPANTE			5,11	
30/06/2025 15:53:29	LANCE	PREMISSE HOSPITALAR LTDA (PARTICIPANTE 786)			5,11	
30/06/2025 15:53:29	LANCE	YNEMED PRODUTOS MEDICOS E HOSPITALARES LTDA (PARTICIPANTE			54,00	
30/06/2025 15:53:29	LANCE	CROSMEDICA COMERCIO DE PRODUTOS PARA SAUDE LTDA			5,11	
30/06/2025 15:53:29	LANCE	ALTERMED MATERIAL MEDICO HOSPITALAR LTDA (PARTICIPANTE 730)			5,11	
30/06/2025 15:53:29	LANCE	L & P LIFE COMERCIO DE PRODUTOS MEDICOS HOSPITALARES LTDA			5,11	
30/06/2025 15:53:29	LANCE	HORTOPLUS PRODUTOS ODONTOLOGICO E HOSPITALARES LTDA ME			5,11	
30/06/2025 15:53:29	LANCE	LEMED COMERCIO DE MATERIAIS E MEDICAMENTOS HOSPITALRES			5,11	
30/06/2025 15:53:39	LANCE	LEMED COMERCIO DE MATERIAIS E MEDICAMENTOS HOSPITALRES			5,10	
30/06/2025 15:53:45	LANCE	ALTERMED MATERIAL MEDICO HOSPITALAR LTDA (PARTICIPANTE 730)			4,84	
30/06/2025 15:53:52	LANCE	LEMED COMERCIO DE MATERIAIS E MEDICAMENTOS HOSPITALRES			4,83	
30/06/2025 15:54:05	LANCE	ALTERMED MATERIAL MEDICO HOSPITALAR LTDA (PARTICIPANTE 730)			4,57	
30/06/2025 15:54:10	LANCE	LEMED COMERCIO DE MATERIAIS E MEDICAMENTOS HOSPITALRES			4,56	
30/06/2025 15:54:26	LANCE	ALTERMED MATERIAL MEDICO HOSPITALAR LTDA (PARTICIPANTE 730)			4,32	
30/06/2025 15:54:28	LANCE	LEMED COMERCIO DE MATERIAIS E MEDICAMENTOS HOSPITALRES			4,31	
30/06/2025 15:54:44	LANCE	ALTERMED MATERIAL MEDICO HOSPITALAR LTDA (PARTICIPANTE 730)			4,08	
30/06/2025 15:54:45	LANCE	LEMED COMERCIO DE MATERIAIS E MEDICAMENTOS HOSPITALRES			4,07	
30/06/2025 15:55:05	LANCE	ALTERMED MATERIAL MEDICO HOSPITALAR LTDA (PARTICIPANTE 730)			3,85	
30/06/2025 15:55:10	LANCE	LEMED COMERCIO DE MATERIAIS E MEDICAMENTOS HOSPITALRES			3,84	

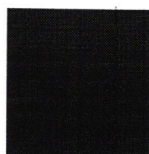

FLS 2134

**MUNICIPIO DE SANTA MARIA DO OESTE
SANTA MARIA DO OESTE-PR**

30/06/2025 15:55:22	LANCE	ALTERMED MATERIAL MEDICO HOSPITALAR LTDA (PARTICIPANTE 730)	3,63
30/06/2025 15:55:28	LANCE	LEMED COMERCIO DE MATERIAIS E MEDICAMENTOS HOSPITALRES	3,62
30/06/2025 15:55:34	LANCE	ALTERMED MATERIAL MEDICO HOSPITALAR LTDA (PARTICIPANTE 730)	3,42
30/06/2025 15:55:40	LANCE	LEMED COMERCIO DE MATERIAIS E MEDICAMENTOS HOSPITALRES	3,41
30/06/2025 15:55:53	LANCE	ALTERMED MATERIAL MEDICO HOSPITALAR LTDA (PARTICIPANTE 730)	3,22
30/06/2025 15:55:58	LANCE	LEMED COMERCIO DE MATERIAIS E MEDICAMENTOS HOSPITALRES	3,21
30/06/2025 15:56:12	LANCE	ALTERMED MATERIAL MEDICO HOSPITALAR LTDA (PARTICIPANTE 730)	3,03
30/06/2025 15:56:16	LANCE	LEMED COMERCIO DE MATERIAIS E MEDICAMENTOS HOSPITALRES	3,02
30/06/2025 15:56:31	LANCE	ALTERMED MATERIAL MEDICO HOSPITALAR LTDA (PARTICIPANTE 730)	2,85
30/06/2025 15:56:34	LANCE	LEMED COMERCIO DE MATERIAIS E MEDICAMENTOS HOSPITALRES	2,84
30/06/2025 15:56:48	LANCE	ALTERMED MATERIAL MEDICO HOSPITALAR LTDA (PARTICIPANTE 730)	2,68
30/06/2025 15:56:51	LANCE	LEMED COMERCIO DE MATERIAIS E MEDICAMENTOS HOSPITALRES	2,67
30/06/2025 15:56:56	LANCE	CROSMEDICA COMERCIO DE PRODUTOS PARA SAUDE LTDA	3,09
30/06/2025 15:56:59	LANCE	ALTERMED MATERIAL MEDICO HOSPITALAR LTDA (PARTICIPANTE 730)	2,52
30/06/2025 15:57:03	LANCE	LEMED COMERCIO DE MATERIAIS E MEDICAMENTOS HOSPITALRES	2,51
30/06/2025 15:57:18	LANCE	ALTERMED MATERIAL MEDICO HOSPITALAR LTDA (PARTICIPANTE 730)	2,37
30/06/2025 16:01:50	LANCE	HORTOPLUS PRODUTOS ODONTOLOGICO E HOSPITALARES LTDA ME	2,36
30/06/2025 16:01:50	PRORROGAÇÃO AUTOMÁTICA		
30/06/2025 16:02:09	LANCE	ALTERMED MATERIAL MEDICO HOSPITALAR LTDA (PARTICIPANTE 730)	2,23
30/06/2025 16:02:12	LANCE	HORTOPLUS PRODUTOS ODONTOLOGICO E HOSPITALARES LTDA ME	2,22
30/06/2025 16:02:32	LANCE	ALTERMED MATERIAL MEDICO HOSPITALAR LTDA (PARTICIPANTE 730)	2,21
30/06/2025 16:02:36	LANCE	HORTOPLUS PRODUTOS ODONTOLOGICO E HOSPITALARES LTDA ME	2,20
30/06/2025 16:02:55	LANCE	ALTERMED MATERIAL MEDICO HOSPITALAR LTDA (PARTICIPANTE 730)	2,19
30/06/2025 16:03:15	LANCE	HORTOPLUS PRODUTOS ODONTOLOGICO E HOSPITALARES LTDA ME	2,18
30/06/2025 16:03:25	LANCE	ALTERMED MATERIAL MEDICO HOSPITALAR LTDA (PARTICIPANTE 730)	2,17
30/06/2025 16:03:47	LANCE	HORTOPLUS PRODUTOS ODONTOLOGICO E HOSPITALARES LTDA ME	2,16
30/06/2025 16:03:53	LANCE	ALTERMED MATERIAL MEDICO HOSPITALAR LTDA (PARTICIPANTE 730)	2,15
30/06/2025 16:04:03	MENSAGEM PREGOEIRO		
O PREGOEIRO alterou o intervalo mínimo entre lances do lote para 0,20.			
30/06/2025 16:04:11	LANCE	HORTOPLUS PRODUTOS ODONTOLOGICO E HOSPITALARES LTDA ME	1,95
30/06/2025 16:06:11	NOTIFICAÇÃO SISTEMA		
Alguns participantes do lote ofertaram valores iguais de proposta/lance. O sorteio foi realizado entre os participantes: PARTICIPANTE 786, PARTICIPANTE 767, PARTICIPANTE 884 que apresentaram o valor de 5.11.			
30/06/2025 16:06:11	NOTIFICAÇÃO SISTEMA		
O detentor da melhor oferta da etapa de lances é HORTOPLUS PRODUTOS ODONTOLOGICO E HOSPITALARES LTDA ME			
30/06/2025 16:06:11	HABILITAÇÃO		
01/07/2025 11:16:21	DESCLASSIFICAÇÃO TOTAL DE PARTICIPANTE PREGOEIRO		
L & P LIFE COMERCIO DE PRODUTOS MEDICOS HOSPITALARES LTDA desclassificado. Motivo: TENDO EM VISTA NÃO APRESENTAR A DOCUMENTAÇÃO EXIGIDA.			
01/07/2025 15:17:00	MANIFESTAÇÃO DE RECURSOS		
01/07/2025 15:47:01	EM ADJUDICAÇÃO		
14/07/2025 10:40:00	ADJUDICADO		

**LOTE 192 - ADJUDICADO
LOTE 192****VALORES UNITÁRIOS FINAIS**

**MUNICIPIO DE SANTA MARIA DO OESTE
SANTA MARIA DO OESTE-PR**

Item: 190 Unidade: UNIDADE Marca: BIOBASE Modelo: SONDA NASOGASTRICA
 Descrição: SONDA NASOGASTRICA LONGA Nº 08 CONFECCIONADO EM PVC (CLORETO DE POLIVINILA) TRANSPARENTE, LONGA Nº 08 EM PVC C/20
 FLEXÍVEL, ATÓXICO; ESTERILIZADO PELO PROCESSO DE OXIDO DE ETILENO CASO EMBALADA EM P.G.C, Nº 8 c/20
 Quantidade: 15 Valor Unit.: 16,00 Valor Total: 240,00

CLASSIFICAÇÃO

Razão Social	Num	Documento	Oferta Inicial	Oferta Final	Dif.(%)	ME
1 HORTOPLUS PRODUTOS	265	17.676.642/0001-08	27,01	16,00		Sim
2 CIRURGICA NOSSA SENHORA - EIRELI	243	24.586.988/0001-80	27,01	17,00	6,25	Sim
3 YNEMED PRODUTOS MEDICOS E	017	51.740.794/0001-60	27,01	25,46	49,76	Sim
4 ACR MED DISTRIBUIDORA DE	333	56.393.363/0001-99	27,01	27,01	6,09	Sim

DESCLASSIFICADOS

Razão Social	Num	Documento	Oferta Inicial	Oferta Final	Dif.(%)	ME
--------------	-----	-----------	----------------	--------------	---------	----

INABILITADOS

Razão Social	Num	Documento	Oferta Inicial	Oferta Final	Dif.(%)	ME
--------------	-----	-----------	----------------	--------------	---------	----

MOVIMENTOS DO LOTE

12/06/2025 15:55:57	PUBLICADO					
13/06/2025 08:00:00	RECEPÇÃO DE PROPOSTAS					
30/06/2025 08:30:00	ANÁLISE DE PROPOSTAS					
30/06/2025 15:56:14	DISPUTA					
30/06/2025 15:56:14	LANCE	HORTOPLUS PRODUTOS ODONTOLOGICO E HOSPITALARES LTDA ME				27,01
30/06/2025 15:56:14	LANCE	CIRURGICA NOSSA SENHORA - EIRELI (PARTICIPANTE 243)				27,01
30/06/2025 15:56:14	LANCE	ACR MED DISTRIBUIDORA DE MEDICAMENTOS LTDA (PARTICIPANTE				27,01
30/06/2025 15:56:14	LANCE	YNEMED PRODUTOS MEDICOS E HOSPITALARES LTDA (PARTICIPANTE				27,01
30/06/2025 15:56:16	LANCE	CIRURGICA NOSSA SENHORA - EIRELI (PARTICIPANTE 243)				27,00
30/06/2025 15:56:32	LANCE	YNEMED PRODUTOS MEDICOS E HOSPITALARES LTDA (PARTICIPANTE				26,99
30/06/2025 15:56:34	LANCE	CIRURGICA NOSSA SENHORA - EIRELI (PARTICIPANTE 243)				26,98
30/06/2025 15:56:52	LANCE	YNEMED PRODUTOS MEDICOS E HOSPITALARES LTDA (PARTICIPANTE				26,97
30/06/2025 15:56:58	LANCE	CIRURGICA NOSSA SENHORA - EIRELI (PARTICIPANTE 243)				26,96
30/06/2025 15:57:11	LANCE	YNEMED PRODUTOS MEDICOS E HOSPITALARES LTDA (PARTICIPANTE				26,95
30/06/2025 15:57:16	LANCE	CIRURGICA NOSSA SENHORA - EIRELI (PARTICIPANTE 243)				26,94
30/06/2025 15:57:21	LANCE	YNEMED PRODUTOS MEDICOS E HOSPITALARES LTDA (PARTICIPANTE				26,93
30/06/2025 15:57:22	LANCE	CIRURGICA NOSSA SENHORA - EIRELI (PARTICIPANTE 243)				26,92
30/06/2025 15:57:39	LANCE	YNEMED PRODUTOS MEDICOS E HOSPITALARES LTDA (PARTICIPANTE				26,91
30/06/2025 15:57:40	LANCE	CIRURGICA NOSSA SENHORA - EIRELI (PARTICIPANTE 243)				26,90
30/06/2025 15:57:48	LANCE	YNEMED PRODUTOS MEDICOS E HOSPITALARES LTDA (PARTICIPANTE				26,89
30/06/2025 15:57:52	LANCE	CIRURGICA NOSSA SENHORA - EIRELI (PARTICIPANTE 243)				26,88
30/06/2025 15:57:58	LANCE	YNEMED PRODUTOS MEDICOS E HOSPITALARES LTDA (PARTICIPANTE				26,87
30/06/2025 15:58:04	LANCE	CIRURGICA NOSSA SENHORA - EIRELI (PARTICIPANTE 243)				26,86
30/06/2025 15:58:17	LANCE	YNEMED PRODUTOS MEDICOS E HOSPITALARES LTDA (PARTICIPANTE				26,85
30/06/2025 15:58:22	LANCE	CIRURGICA NOSSA SENHORA - EIRELI (PARTICIPANTE 243)				26,84
30/06/2025 15:58:34	LANCE	YNEMED PRODUTOS MEDICOS E HOSPITALARES LTDA (PARTICIPANTE				26,83
30/06/2025 15:58:40	LANCE	CIRURGICA NOSSA SENHORA - EIRELI (PARTICIPANTE 243)				26,82
30/06/2025 15:58:53	LANCE	YNEMED PRODUTOS MEDICOS E HOSPITALARES LTDA (PARTICIPANTE				26,81

**MUNICIPIO DE SANTA MARIA DO OESTE
SANTA MARIA DO OESTE-PR**

30/06/2025 15:58:58	LANCE	CIRURGICA NOSSA SENHORA - EIRELI (PARTICIPANTE 243)	26,80
30/06/2025 15:59:09	LANCE	YNEMED PRODUTOS MEDICOS E HOSPITALARES LTDA (PARTICIPANTE	26,79
30/06/2025 15:59:10	LANCE	CIRURGICA NOSSA SENHORA - EIRELI (PARTICIPANTE 243)	26,78
30/06/2025 15:59:25	LANCE	YNEMED PRODUTOS MEDICOS E HOSPITALARES LTDA (PARTICIPANTE	26,77
30/06/2025 15:59:28	LANCE	CIRURGICA NOSSA SENHORA - EIRELI (PARTICIPANTE 243)	26,76
30/06/2025 15:59:41	LANCE	YNEMED PRODUTOS MEDICOS E HOSPITALARES LTDA (PARTICIPANTE	26,75
30/06/2025 15:59:46	LANCE	CIRURGICA NOSSA SENHORA - EIRELI (PARTICIPANTE 243)	26,74
30/06/2025 15:59:58	LANCE	YNEMED PRODUTOS MEDICOS E HOSPITALARES LTDA (PARTICIPANTE	26,73
30/06/2025 16:00:04	LANCE	CIRURGICA NOSSA SENHORA - EIRELI (PARTICIPANTE 243)	26,72
30/06/2025 16:00:13	LANCE	YNEMED PRODUTOS MEDICOS E HOSPITALARES LTDA (PARTICIPANTE	26,71
30/06/2025 16:00:17	LANCE	CIRURGICA NOSSA SENHORA - EIRELI (PARTICIPANTE 243)	26,70
30/06/2025 16:00:32	LANCE	YNEMED PRODUTOS MEDICOS E HOSPITALARES LTDA (PARTICIPANTE	26,69
30/06/2025 16:00:35	LANCE	CIRURGICA NOSSA SENHORA - EIRELI (PARTICIPANTE 243)	26,68
30/06/2025 16:00:51	LANCE	YNEMED PRODUTOS MEDICOS E HOSPITALARES LTDA (PARTICIPANTE	26,67
30/06/2025 16:00:53	LANCE	CIRURGICA NOSSA SENHORA - EIRELI (PARTICIPANTE 243)	26,66
30/06/2025 16:01:00	LANCE	YNEMED PRODUTOS MEDICOS E HOSPITALARES LTDA (PARTICIPANTE	26,65
30/06/2025 16:01:04	LANCE	CIRURGICA NOSSA SENHORA - EIRELI (PARTICIPANTE 243)	26,64
30/06/2025 16:01:19	LANCE	YNEMED PRODUTOS MEDICOS E HOSPITALARES LTDA (PARTICIPANTE	26,63
30/06/2025 16:01:23	LANCE	CIRURGICA NOSSA SENHORA - EIRELI (PARTICIPANTE 243)	26,62
30/06/2025 16:01:37	LANCE	YNEMED PRODUTOS MEDICOS E HOSPITALARES LTDA (PARTICIPANTE	26,61
30/06/2025 16:01:41	LANCE	CIRURGICA NOSSA SENHORA - EIRELI (PARTICIPANTE 243)	26,60
30/06/2025 16:01:45	LANCE	YNEMED PRODUTOS MEDICOS E HOSPITALARES LTDA (PARTICIPANTE	26,59
30/06/2025 16:01:54	LANCE	CIRURGICA NOSSA SENHORA - EIRELI (PARTICIPANTE 243)	26,58
30/06/2025 16:02:04	LANCE	YNEMED PRODUTOS MEDICOS E HOSPITALARES LTDA (PARTICIPANTE	26,57
30/06/2025 16:02:12	LANCE	CIRURGICA NOSSA SENHORA - EIRELI (PARTICIPANTE 243)	26,56
30/06/2025 16:02:23	LANCE	YNEMED PRODUTOS MEDICOS E HOSPITALARES LTDA (PARTICIPANTE	26,55
30/06/2025 16:02:31	LANCE	CIRURGICA NOSSA SENHORA - EIRELI (PARTICIPANTE 243)	26,54
30/06/2025 16:02:42	LANCE	YNEMED PRODUTOS MEDICOS E HOSPITALARES LTDA (PARTICIPANTE	26,53
30/06/2025 16:02:48	LANCE	CIRURGICA NOSSA SENHORA - EIRELI (PARTICIPANTE 243)	26,52
30/06/2025 16:02:59	LANCE	YNEMED PRODUTOS MEDICOS E HOSPITALARES LTDA (PARTICIPANTE	26,51
30/06/2025 16:03:05	LANCE	CIRURGICA NOSSA SENHORA - EIRELI (PARTICIPANTE 243)	26,50
30/06/2025 16:03:15	LANCE	YNEMED PRODUTOS MEDICOS E HOSPITALARES LTDA (PARTICIPANTE	26,49
30/06/2025 16:03:17	LANCE	CIRURGICA NOSSA SENHORA - EIRELI (PARTICIPANTE 243)	26,48
30/06/2025 16:03:23	LANCE	YNEMED PRODUTOS MEDICOS E HOSPITALARES LTDA (PARTICIPANTE	26,47
30/06/2025 16:03:29	LANCE	CIRURGICA NOSSA SENHORA - EIRELI (PARTICIPANTE 243)	26,46
30/06/2025 16:03:39	LANCE	YNEMED PRODUTOS MEDICOS E HOSPITALARES LTDA (PARTICIPANTE	26,45
30/06/2025 16:03:47	LANCE	CIRURGICA NOSSA SENHORA - EIRELI (PARTICIPANTE 243)	26,44
30/06/2025 16:03:55	LANCE	YNEMED PRODUTOS MEDICOS E HOSPITALARES LTDA (PARTICIPANTE	26,43
30/06/2025 16:03:59	LANCE	CIRURGICA NOSSA SENHORA - EIRELI (PARTICIPANTE 243)	26,42
30/06/2025 16:04:03	LANCE	YNEMED PRODUTOS MEDICOS E HOSPITALARES LTDA (PARTICIPANTE	26,41
30/06/2025 16:04:11	LANCE	CIRURGICA NOSSA SENHORA - EIRELI (PARTICIPANTE 243)	26,40
30/06/2025 16:04:18	LANCE	YNEMED PRODUTOS MEDICOS E HOSPITALARES LTDA (PARTICIPANTE	26,39
30/06/2025 16:04:18	PRORROGAÇÃO AUTOMÁTICA		
30/06/2025 16:04:23	LANCE	CIRURGICA NOSSA SENHORA - EIRELI (PARTICIPANTE 243)	26,38

FLS 2137

**MUNICIPIO DE SANTA MARIA DO OESTE
SANTA MARIA DO OESTE-PR**

30/06/2025 16:04:27	LANCE	YNEMED PRODUTOS MEDICOS E HOSPITALARES LTDA (PARTICIPANTE	26,37
30/06/2025 16:04:35	LANCE	CIRURGICA NOSSA SENHORA - EIRELI (PARTICIPANTE 243)	26,36
30/06/2025 16:04:42	LANCE	YNEMED PRODUTOS MEDICOS E HOSPITALARES LTDA (PARTICIPANTE	26,35
30/06/2025 16:04:47	LANCE	CIRURGICA NOSSA SENHORA - EIRELI (PARTICIPANTE 243)	26,34
30/06/2025 16:04:51	LANCE	YNEMED PRODUTOS MEDICOS E HOSPITALARES LTDA (PARTICIPANTE	26,33
30/06/2025 16:04:59	LANCE	CIRURGICA NOSSA SENHORA - EIRELI (PARTICIPANTE 243)	26,32
30/06/2025 16:05:07	LANCE	YNEMED PRODUTOS MEDICOS E HOSPITALARES LTDA (PARTICIPANTE	26,31
30/06/2025 16:05:10	LANCE	CIRURGICA NOSSA SENHORA - EIRELI (PARTICIPANTE 243)	26,30
30/06/2025 16:05:16	LANCE	YNEMED PRODUTOS MEDICOS E HOSPITALARES LTDA (PARTICIPANTE	26,29
30/06/2025 16:05:23	LANCE	CIRURGICA NOSSA SENHORA - EIRELI (PARTICIPANTE 243)	26,28
30/06/2025 16:05:34	LANCE	YNEMED PRODUTOS MEDICOS E HOSPITALARES LTDA (PARTICIPANTE	26,27
30/06/2025 16:05:41	LANCE	CIRURGICA NOSSA SENHORA - EIRELI (PARTICIPANTE 243)	26,26
30/06/2025 16:05:51	LANCE	YNEMED PRODUTOS MEDICOS E HOSPITALARES LTDA (PARTICIPANTE	26,25
30/06/2025 16:05:54	LANCE	HORTOPLUS PRODUTOS ODONTOLOGICO E HOSPITALARES LTDA ME	26,00
30/06/2025 16:05:59	LANCE	CIRURGICA NOSSA SENHORA - EIRELI (PARTICIPANTE 243)	25,99
30/06/2025 16:06:01	LANCE	YNEMED PRODUTOS MEDICOS E HOSPITALARES LTDA (PARTICIPANTE	25,99
30/06/2025 16:06:05	LANCE	CIRURGICA NOSSA SENHORA - EIRELI (PARTICIPANTE 243)	25,98
30/06/2025 16:06:08	LANCE	YNEMED PRODUTOS MEDICOS E HOSPITALARES LTDA (PARTICIPANTE	25,98
30/06/2025 16:06:17	LANCE	CIRURGICA NOSSA SENHORA - EIRELI (PARTICIPANTE 243)	25,97
30/06/2025 16:06:18	LANCE	YNEMED PRODUTOS MEDICOS E HOSPITALARES LTDA (PARTICIPANTE	25,97
30/06/2025 16:06:23	LANCE	CIRURGICA NOSSA SENHORA - EIRELI (PARTICIPANTE 243)	25,96
30/06/2025 16:06:25	LANCE	YNEMED PRODUTOS MEDICOS E HOSPITALARES LTDA (PARTICIPANTE	25,96
30/06/2025 16:06:30	LANCE	CIRURGICA NOSSA SENHORA - EIRELI (PARTICIPANTE 243)	25,95
30/06/2025 16:06:36	LANCE	YNEMED PRODUTOS MEDICOS E HOSPITALARES LTDA (PARTICIPANTE	25,94
30/06/2025 16:06:40	LANCE	HORTOPLUS PRODUTOS ODONTOLOGICO E HOSPITALARES LTDA ME	25,50
30/06/2025 16:06:42	LANCE	CIRURGICA NOSSA SENHORA - EIRELI (PARTICIPANTE 243)	25,93
30/06/2025 16:06:45	LANCE	YNEMED PRODUTOS MEDICOS E HOSPITALARES LTDA (PARTICIPANTE	25,49
30/06/2025 16:06:47	LANCE	CIRURGICA NOSSA SENHORA - EIRELI (PARTICIPANTE 243)	25,49
30/06/2025 16:06:52	LANCE	HORTOPLUS PRODUTOS ODONTOLOGICO E HOSPITALARES LTDA ME	25,48
30/06/2025 16:06:53	LANCE	CIRURGICA NOSSA SENHORA - EIRELI (PARTICIPANTE 243)	25,48
30/06/2025 16:06:54	LANCE	YNEMED PRODUTOS MEDICOS E HOSPITALARES LTDA (PARTICIPANTE	25,48
30/06/2025 16:06:59	LANCE	CIRURGICA NOSSA SENHORA - EIRELI (PARTICIPANTE 243)	25,47
30/06/2025 16:07:03	LANCE	YNEMED PRODUTOS MEDICOS E HOSPITALARES LTDA (PARTICIPANTE	25,47
30/06/2025 16:07:05	LANCE	HORTOPLUS PRODUTOS ODONTOLOGICO E HOSPITALARES LTDA ME	24,00
30/06/2025 16:07:11	LANCE	CIRURGICA NOSSA SENHORA - EIRELI (PARTICIPANTE 243)	23,99
30/06/2025 16:07:11	LANCE	YNEMED PRODUTOS MEDICOS E HOSPITALARES LTDA (PARTICIPANTE	25,46
30/06/2025 16:07:17	LANCE	HORTOPLUS PRODUTOS ODONTOLOGICO E HOSPITALARES LTDA ME	22,00
30/06/2025 16:07:22	MENSAGEM	PREGOEIRO	
O PREGOEIRO alterou o intervalo mínimo entre lances do lote para 1,00			
30/06/2025 16:07:29	LANCE	CIRURGICA NOSSA SENHORA - EIRELI (PARTICIPANTE 243)	21,00
30/06/2025 16:07:48	LANCE	HORTOPLUS PRODUTOS ODONTOLOGICO E HOSPITALARES LTDA ME	20,00
30/06/2025 16:07:53	LANCE	CIRURGICA NOSSA SENHORA - EIRELI (PARTICIPANTE 243)	19,00
30/06/2025 16:08:12	LANCE	HORTOPLUS PRODUTOS ODONTOLOGICO E HOSPITALARES LTDA ME	18,00
30/06/2025 16:08:17	LANCE	CIRURGICA NOSSA SENHORA - EIRELI (PARTICIPANTE 243)	17,00

Handwritten signature

Handwritten signature

FL. 2138

MUNICIPIO DE SANTA MARIA DO OESTE
SANTA MARIA DO OESTE-PR

30/06/2025 16:08:27	LANCE	HORTOPLUS PRODUTOS ODONTOLOGICO E HOSPITALARES LTDA ME	16,00
30/06/2025 16:10:27	NOTIFICAÇÃO	SISTEMA	
O detentor da melhor oferta da etapa de lances é HORTOPLUS PRODUTOS ODONTOLOGICO E HOSPITALARES LTDA ME			
30/06/2025 16:10:27	HABILITAÇÃO		
01/07/2025 15:17:00	MANIFESTAÇÃO DE RECURSOS		
01/07/2025 15:47:02	EM ADJUDICAÇÃO		
14/07/2025 10:40:00	ADJUDICADO		

LOTE 193 - ADJUDICADO
LOTE 193.

VALORES UNITÁRIOS FINAIS

m: 191	Unidade: UNIDADE	Marca: BIOBASE	Modelo: SONDA NASOGASTRICA LONGA Nº 10 C/20
Descrição: SONDA NASOGASTRICA LONGA Nº 10 CONFECCIONADO EM PVC (CLORETO DE POLIVINILA) TRANSPARENTE, FLEXÍVEL, ATÓXICO; ESTERILIZADO PELO PROCESSO DE OXIDO DE ETILENO CASO EMBALADA EM P.G.C, Nº 10 c/20			
Quantidade: 15	Valor Unit.: 17,40		Valor Total: 261,00

CLASSIFICAÇÃO

Razão Social	Num	Documento	Oferta Inicial	Oferta Final	Dif.(%)	ME
1 HORTOPLUS PRODUTOS	416	17.676.642/0001-08	31,51	17,40		Sim
2 CIRURGICA NOSSA SENHORA - EIRELI	072	24.586.988/0001-80	31,51	18,40	5,75	Sim
3 YNEMED PRODUTOS MEDICOS E	396	51.740.794/0001-60	31,51	27,40	48,91	Sim
4 ACR MED DISTRIBUIDORA DE	158	56.393.363/0001-99	31,51	31,51	15,00	Sim

DESCLASSIFICADOS

Razão Social	Num	Documento	Oferta Inicial	Oferta Final	Dif.(%)	ME
--------------	-----	-----------	----------------	--------------	---------	----

INABILITADOS

Razão Social	Num	Documento	Oferta Inicial	Oferta Final	Dif.(%)	ME
--------------	-----	-----------	----------------	--------------	---------	----

MOVIMENTOS DO LOTE

30/06/2025 15:55:57	PUBLICADO			
30/06/2025 08:00:00	RECEPÇÃO DE PROPOSTAS			
30/06/2025 08:30:00	ANÁLISE DE PROPOSTAS			
30/06/2025 15:56:14	DISPUTA			
30/06/2025 15:56:14	LANCE	HORTOPLUS PRODUTOS ODONTOLOGICO E HOSPITALARES LTDA ME		31,51
30/06/2025 15:56:14	LANCE	CIRURGICA NOSSA SENHORA - EIRELI (PARTICIPANTE 072)		31,51
30/06/2025 15:56:14	LANCE	ACR MED DISTRIBUIDORA DE MEDICAMENTOS LTDA (PARTICIPANTE		31,51
30/06/2025 15:56:14	LANCE	YNEMED PRODUTOS MEDICOS E HOSPITALARES LTDA (PARTICIPANTE		31,51
30/06/2025 15:56:16	LANCE	CIRURGICA NOSSA SENHORA - EIRELI (PARTICIPANTE 072)		31,50
30/06/2025 15:56:33	LANCE	YNEMED PRODUTOS MEDICOS E HOSPITALARES LTDA (PARTICIPANTE		31,49
30/06/2025 15:56:34	LANCE	CIRURGICA NOSSA SENHORA - EIRELI (PARTICIPANTE 072)		31,48
30/06/2025 15:56:52	LANCE	YNEMED PRODUTOS MEDICOS E HOSPITALARES LTDA (PARTICIPANTE		31,47
30/06/2025 15:56:58	LANCE	CIRURGICA NOSSA SENHORA - EIRELI (PARTICIPANTE 072)		31,46
30/06/2025 15:57:11	LANCE	YNEMED PRODUTOS MEDICOS E HOSPITALARES LTDA (PARTICIPANTE		31,45
30/06/2025 15:57:16	LANCE	CIRURGICA NOSSA SENHORA - EIRELI (PARTICIPANTE 072)		31,44
30/06/2025 15:57:30	LANCE	YNEMED PRODUTOS MEDICOS E HOSPITALARES LTDA (PARTICIPANTE		31,43
30/06/2025 15:57:34	LANCE	CIRURGICA NOSSA SENHORA - EIRELI (PARTICIPANTE 072)		31,42

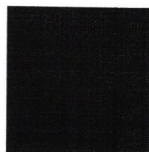

FLS 2139

**MUNICIPIO DE SANTA MARIA DO OESTE
SANTA MARIA DO OESTE-PR**

30/06/2025 15:57:48	LANCE	YNEMED PRODUTOS MEDICOS E HOSPITALARES LTDA (PARTICIPANTE)	31,41
30/06/2025 15:57:52	LANCE	CIRURGICA NOSSA SENHORA - EIRELI (PARTICIPANTE 072)	31,40
30/06/2025 15:57:59	LANCE	YNEMED PRODUTOS MEDICOS E HOSPITALARES LTDA (PARTICIPANTE)	31,39
30/06/2025 15:58:04	LANCE	CIRURGICA NOSSA SENHORA - EIRELI (PARTICIPANTE 072)	31,38
30/06/2025 15:58:17	LANCE	YNEMED PRODUTOS MEDICOS E HOSPITALARES LTDA (PARTICIPANTE)	31,37
30/06/2025 15:58:22	LANCE	CIRURGICA NOSSA SENHORA - EIRELI (PARTICIPANTE 072)	31,36
30/06/2025 15:58:34	LANCE	YNEMED PRODUTOS MEDICOS E HOSPITALARES LTDA (PARTICIPANTE)	31,35
30/06/2025 15:58:40	LANCE	CIRURGICA NOSSA SENHORA - EIRELI (PARTICIPANTE 072)	31,34
30/06/2025 15:58:53	LANCE	YNEMED PRODUTOS MEDICOS E HOSPITALARES LTDA (PARTICIPANTE)	31,33
30/06/2025 15:58:58	LANCE	CIRURGICA NOSSA SENHORA - EIRELI (PARTICIPANTE 072)	31,32
30/06/2025 15:59:09	LANCE	YNEMED PRODUTOS MEDICOS E HOSPITALARES LTDA (PARTICIPANTE)	31,31
30/06/2025 15:59:16	LANCE	CIRURGICA NOSSA SENHORA - EIRELI (PARTICIPANTE 072)	31,30
30/06/2025 15:59:25	LANCE	YNEMED PRODUTOS MEDICOS E HOSPITALARES LTDA (PARTICIPANTE)	31,29
30/06/2025 15:59:28	LANCE	CIRURGICA NOSSA SENHORA - EIRELI (PARTICIPANTE 072)	31,28
30/06/2025 15:59:42	LANCE	YNEMED PRODUTOS MEDICOS E HOSPITALARES LTDA (PARTICIPANTE)	31,27
30/06/2025 15:59:46	LANCE	CIRURGICA NOSSA SENHORA - EIRELI (PARTICIPANTE 072)	31,26
30/06/2025 15:59:58	LANCE	YNEMED PRODUTOS MEDICOS E HOSPITALARES LTDA (PARTICIPANTE)	31,25
30/06/2025 16:00:04	LANCE	CIRURGICA NOSSA SENHORA - EIRELI (PARTICIPANTE 072)	31,24
30/06/2025 16:00:14	LANCE	YNEMED PRODUTOS MEDICOS E HOSPITALARES LTDA (PARTICIPANTE)	31,23
30/06/2025 16:00:17	LANCE	CIRURGICA NOSSA SENHORA - EIRELI (PARTICIPANTE 072)	31,22
30/06/2025 16:00:32	LANCE	YNEMED PRODUTOS MEDICOS E HOSPITALARES LTDA (PARTICIPANTE)	31,21
30/06/2025 16:00:34	LANCE	CIRURGICA NOSSA SENHORA - EIRELI (PARTICIPANTE 072)	31,20
30/06/2025 16:00:51	LANCE	YNEMED PRODUTOS MEDICOS E HOSPITALARES LTDA (PARTICIPANTE)	31,19
30/06/2025 16:00:58	LANCE	CIRURGICA NOSSA SENHORA - EIRELI (PARTICIPANTE 072)	31,18
30/06/2025 16:01:09	LANCE	YNEMED PRODUTOS MEDICOS E HOSPITALARES LTDA (PARTICIPANTE)	31,17
30/06/2025 16:01:16	LANCE	CIRURGICA NOSSA SENHORA - EIRELI (PARTICIPANTE 072)	31,16
30/06/2025 16:01:28	LANCE	YNEMED PRODUTOS MEDICOS E HOSPITALARES LTDA (PARTICIPANTE)	31,15
30/06/2025 16:01:34	LANCE	CIRURGICA NOSSA SENHORA - EIRELI (PARTICIPANTE 072)	31,14
30/06/2025 16:01:46	LANCE	YNEMED PRODUTOS MEDICOS E HOSPITALARES LTDA (PARTICIPANTE)	31,13
30/06/2025 16:01:54	LANCE	CIRURGICA NOSSA SENHORA - EIRELI (PARTICIPANTE 072)	31,12
30/06/2025 16:02:05	LANCE	YNEMED PRODUTOS MEDICOS E HOSPITALARES LTDA (PARTICIPANTE)	31,11
30/06/2025 16:02:12	LANCE	CIRURGICA NOSSA SENHORA - EIRELI (PARTICIPANTE 072)	31,10
30/06/2025 16:02:23	LANCE	YNEMED PRODUTOS MEDICOS E HOSPITALARES LTDA (PARTICIPANTE)	31,09
30/06/2025 16:02:30	LANCE	CIRURGICA NOSSA SENHORA - EIRELI (PARTICIPANTE 072)	31,08
30/06/2025 16:02:42	LANCE	YNEMED PRODUTOS MEDICOS E HOSPITALARES LTDA (PARTICIPANTE)	31,07
30/06/2025 16:02:48	LANCE	CIRURGICA NOSSA SENHORA - EIRELI (PARTICIPANTE 072)	31,06
30/06/2025 16:02:59	LANCE	YNEMED PRODUTOS MEDICOS E HOSPITALARES LTDA (PARTICIPANTE)	31,05
30/06/2025 16:03:06	LANCE	CIRURGICA NOSSA SENHORA - EIRELI (PARTICIPANTE 072)	31,04
30/06/2025 16:03:15	LANCE	YNEMED PRODUTOS MEDICOS E HOSPITALARES LTDA (PARTICIPANTE)	31,03
30/06/2025 16:03:17	LANCE	CIRURGICA NOSSA SENHORA - EIRELI (PARTICIPANTE 072)	31,02
30/06/2025 16:03:23	LANCE	YNEMED PRODUTOS MEDICOS E HOSPITALARES LTDA (PARTICIPANTE)	31,01
30/06/2025 16:03:29	LANCE	CIRURGICA NOSSA SENHORA - EIRELI (PARTICIPANTE 072)	31,00
30/06/2025 16:03:39	LANCE	YNEMED PRODUTOS MEDICOS E HOSPITALARES LTDA (PARTICIPANTE)	30,99
30/06/2025 16:03:47	LANCE	CIRURGICA NOSSA SENHORA - EIRELI (PARTICIPANTE 072)	30,98

**MUNICIPIO DE SANTA MARIA DO OESTE
SANTA MARIA DO OESTE-PR**

30/06/2025 16:03:55	LANCE	YNEMED PRODUTOS MEDICOS E HOSPITALARES LTDA (PARTICIPANTE)	30,97
30/06/2025 16:04:00	LANCE	CIRURGICA NOSSA SENHORA - EIRELI (PARTICIPANTE 072)	30,96
30/06/2025 16:04:04	LANCE	YNEMED PRODUTOS MEDICOS E HOSPITALARES LTDA (PARTICIPANTE)	30,95
30/06/2025 16:04:11	LANCE	CIRURGICA NOSSA SENHORA - EIRELI (PARTICIPANTE 072)	30,94
30/06/2025 16:04:19	LANCE	YNEMED PRODUTOS MEDICOS E HOSPITALARES LTDA (PARTICIPANTE)	30,93
30/06/2025 16:04:19	PRORROGAÇÃO AUTOMÁTICA		
30/06/2025 16:04:22	LANCE	CIRURGICA NOSSA SENHORA - EIRELI (PARTICIPANTE 072)	30,92
30/06/2025 16:04:27	LANCE	YNEMED PRODUTOS MEDICOS E HOSPITALARES LTDA (PARTICIPANTE)	30,91
30/06/2025 16:04:34	LANCE	CIRURGICA NOSSA SENHORA - EIRELI (PARTICIPANTE 072)	30,90
30/06/2025 16:04:42	LANCE	YNEMED PRODUTOS MEDICOS E HOSPITALARES LTDA (PARTICIPANTE)	30,89
30/06/2025 16:04:46	LANCE	CIRURGICA NOSSA SENHORA - EIRELI (PARTICIPANTE 072)	30,88
30/06/2025 16:04:51	LANCE	YNEMED PRODUTOS MEDICOS E HOSPITALARES LTDA (PARTICIPANTE)	30,87
30/06/2025 16:04:59	LANCE	CIRURGICA NOSSA SENHORA - EIRELI (PARTICIPANTE 072)	30,86
30/06/2025 16:05:07	LANCE	YNEMED PRODUTOS MEDICOS E HOSPITALARES LTDA (PARTICIPANTE)	30,85
30/06/2025 16:05:11	LANCE	CIRURGICA NOSSA SENHORA - EIRELI (PARTICIPANTE 072)	30,84
30/06/2025 16:05:16	LANCE	YNEMED PRODUTOS MEDICOS E HOSPITALARES LTDA (PARTICIPANTE)	30,83
30/06/2025 16:05:24	LANCE	CIRURGICA NOSSA SENHORA - EIRELI (PARTICIPANTE 072)	30,82
30/06/2025 16:05:35	LANCE	YNEMED PRODUTOS MEDICOS E HOSPITALARES LTDA (PARTICIPANTE)	30,81
30/06/2025 16:05:42	LANCE	CIRURGICA NOSSA SENHORA - EIRELI (PARTICIPANTE 072)	30,80
30/06/2025 16:05:51	LANCE	YNEMED PRODUTOS MEDICOS E HOSPITALARES LTDA (PARTICIPANTE)	30,79
30/06/2025 16:05:59	LANCE	CIRURGICA NOSSA SENHORA - EIRELI (PARTICIPANTE 072)	30,78
30/06/2025 16:06:09	LANCE	YNEMED PRODUTOS MEDICOS E HOSPITALARES LTDA (PARTICIPANTE)	30,77
30/06/2025 16:06:17	LANCE	CIRURGICA NOSSA SENHORA - EIRELI (PARTICIPANTE 072)	30,76
30/06/2025 16:06:22	LANCE	HORTOPLUS PRODUTOS ODONTOLOGICO E HOSPITALARES LTDA ME	30,75
30/06/2025 16:06:26	LANCE	YNEMED PRODUTOS MEDICOS E HOSPITALARES LTDA (PARTICIPANTE)	30,75
30/06/2025 16:06:29	LANCE	CIRURGICA NOSSA SENHORA - EIRELI (PARTICIPANTE 072)	30,74
30/06/2025 16:06:36	LANCE	YNEMED PRODUTOS MEDICOS E HOSPITALARES LTDA (PARTICIPANTE)	30,73
30/06/2025 16:06:39	LANCE	HORTOPLUS PRODUTOS ODONTOLOGICO E HOSPITALARES LTDA ME	30,50
30/06/2025 16:06:41	LANCE	CIRURGICA NOSSA SENHORA - EIRELI (PARTICIPANTE 072)	30,49
30/06/2025 16:06:45	LANCE	YNEMED PRODUTOS MEDICOS E HOSPITALARES LTDA (PARTICIPANTE)	30,49
30/06/2025 16:06:53	LANCE	CIRURGICA NOSSA SENHORA - EIRELI (PARTICIPANTE 072)	30,48
30/06/2025 16:06:54	LANCE	YNEMED PRODUTOS MEDICOS E HOSPITALARES LTDA (PARTICIPANTE)	30,48
30/06/2025 16:06:56	LANCE	HORTOPLUS PRODUTOS ODONTOLOGICO E HOSPITALARES LTDA ME	30,47
30/06/2025 16:07:00	LANCE	CIRURGICA NOSSA SENHORA - EIRELI (PARTICIPANTE 072)	30,46
30/06/2025 16:07:02	LANCE	YNEMED PRODUTOS MEDICOS E HOSPITALARES LTDA (PARTICIPANTE)	30,46
30/06/2025 16:07:03	LANCE	HORTOPLUS PRODUTOS ODONTOLOGICO E HOSPITALARES LTDA ME	30,45
30/06/2025 16:07:05	LANCE	CIRURGICA NOSSA SENHORA - EIRELI (PARTICIPANTE 072)	30,45
30/06/2025 16:07:11	LANCE	YNEMED PRODUTOS MEDICOS E HOSPITALARES LTDA (PARTICIPANTE)	30,44
30/06/2025 16:07:11	LANCE	CIRURGICA NOSSA SENHORA - EIRELI (PARTICIPANTE 072)	30,44
30/06/2025 16:07:17	LANCE	CIRURGICA NOSSA SENHORA - EIRELI (PARTICIPANTE 072)	30,43
30/06/2025 16:07:20	LANCE	YNEMED PRODUTOS MEDICOS E HOSPITALARES LTDA (PARTICIPANTE)	30,43
30/06/2025 16:07:23	LANCE	CIRURGICA NOSSA SENHORA - EIRELI (PARTICIPANTE 072)	30,42
30/06/2025 16:07:27	LANCE	HORTOPLUS PRODUTOS ODONTOLOGICO E HOSPITALARES LTDA ME	30,40
30/06/2025 16:07:29	LANCE	YNEMED PRODUTOS MEDICOS E HOSPITALARES LTDA (PARTICIPANTE)	30,41

Handwritten signature

Handwritten signature

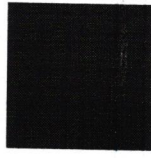

FLS. 214

MUNICIPIO DE SANTA MARIA DO OESTE
SANTA MARIA DO OESTE-PR

30/06/2025 16:07:33 MENSAGEM PREGOEIRO
O PREGOEIRO alterou o intervalo mínimo entre lances do lote para 1,00.

30/06/2025 16:07:37	LANCE	YNEMED PRODUTOS MEDICOS E HOSPITALARES LTDA (PARTICIPANTE)	29,40
30/06/2025 16:07:41	LANCE	CIRURGICA NOSSA SENHORA - EIRELI (PARTICIPANTE 072)	28,40
30/06/2025 16:07:46	LANCE	YNEMED PRODUTOS MEDICOS E HOSPITALARES LTDA (PARTICIPANTE)	27,40
30/06/2025 16:07:53	LANCE	CIRURGICA NOSSA SENHORA - EIRELI (PARTICIPANTE 072)	26,40
30/06/2025 16:08:12	LANCE	HORTOPLUS PRODUTOS ODONTOLOGICO E HOSPITALARES LTDA ME	25,40
30/06/2025 16:08:17	LANCE	CIRURGICA NOSSA SENHORA - EIRELI (PARTICIPANTE 072)	24,40
30/06/2025 16:08:40	LANCE	HORTOPLUS PRODUTOS ODONTOLOGICO E HOSPITALARES LTDA ME	23,40
30/06/2025 16:08:53	LANCE	CIRURGICA NOSSA SENHORA - EIRELI (PARTICIPANTE 072)	22,40
30/06/2025 16:09:14	LANCE	HORTOPLUS PRODUTOS ODONTOLOGICO E HOSPITALARES LTDA ME	21,40
30/06/2025 16:09:18	LANCE	CIRURGICA NOSSA SENHORA - EIRELI (PARTICIPANTE 072)	20,40
30/06/2025 16:09:37	LANCE	HORTOPLUS PRODUTOS ODONTOLOGICO E HOSPITALARES LTDA ME	19,40
30/06/2025 16:09:42	LANCE	CIRURGICA NOSSA SENHORA - EIRELI (PARTICIPANTE 072)	18,40
30/06/2025 16:10:01	LANCE	HORTOPLUS PRODUTOS ODONTOLOGICO E HOSPITALARES LTDA ME	17,40
30/06/2025 16:12:01	NOTIFICAÇÃO	SISTEMA	
O detentor da melhor oferta da etapa de lances é HORTOPLUS PRODUTOS ODONTOLOGICO E HOSPITALARES LTDA ME			
30/06/2025 16:12:01	HABILITAÇÃO		
01/07/2025 15:17:00	MANIFESTAÇÃO DE RECURSOS		
01/07/2025 15:47:02	EM ADJUDICAÇÃO		
14/07/2025 10:40:00	ADJUDICADO		

LOTE 194 - ADJUDICADO
LOTE 194

VALORES UNITÁRIOS FINAIS

Item: 192	Unidade: UNIDADE	Marca: BIOBASE	Modelo: SONDA NASOGASTRICA LONGA Nº 12 C/20
Descrição: SONDA NASOGASTRICA LONGA Nº 12 CONFECCIONADO EM PVC (CLORETO DE POLIVINILA) TRANSPARENTE, EXÍVEL, ATÓXICO; ESTERILIZADO PELO PROCESSO DE OXÍDO DE ETILENO CASO EMBALADA EM P.G.C, Nº 12 c/20			
Quantidade: 15	Valor Unit.: 16,39	Valor Total: 245,85	

CLASSIFICAÇÃO

Razão Social	Num Documento	Oferta Inicial	Oferta Final	Dif.(%)	ME
1 HORTOPLUS PRODUTOS	687 17.676.642/0001-08	33,31	16,39		Sim
2 CIRURGICA NOSSA SENHORA - EIRELI	337 24.586.988/0001-80	33,31	17,39	6,10	Sim
3 YNEMED PRODUTOS MEDICOS E	066 51.740.794/0001-60	33,31	28,39	63,25	Sim
4 ACR MED DISTRIBUIDORA DE	354 56.393.363/0001-99	33,31	33,31	17,33	Sim

DESCLASSIFICADOS

Razão Social	Num Documento	Oferta Inicial	Oferta Final	Dif.(%)	ME
--------------	---------------	----------------	--------------	---------	----

INABILITADOS

Razão Social	Num Documento	Oferta Inicial	Oferta Final	Dif.(%)	ME
--------------	---------------	----------------	--------------	---------	----

MOVIMENTOS DO LOTE

12/06/2025 15:55:57	PUBLICADO
13/06/2025 08:00:00	RECEPÇÃO DE PROPOSTAS
30/06/2025 08:30:00	ANÁLISE DE PROPOSTAS
30/06/2025 15:56:14	DISPUTA

Handwritten signature

Handwritten signature

FLS. 2142

**MUNICIPIO DE SANTA MARIA DO OESTE
SANTA MARIA DO OESTE-PR**

30/06/2025 15:56:14	LANCE	HORTOPLUS PRODUTOS ODONTOLOGICO E HOSPITALARES LTDA ME	33,31
30/06/2025 15:56:14	LANCE	CIRURGICA NOSSA SENHORA - EIRELI (PARTICIPANTE 337)	33,31
30/06/2025 15:56:14	LANCE	ACR MED DISTRIBUIDORA DE MEDICAMENTOS LTDA (PARTICIPANTE)	33,31
30/06/2025 15:56:14	LANCE	YNEMED PRODUTOS MEDICOS E HOSPITALARES LTDA (PARTICIPANTE)	33,31
30/06/2025 15:56:23	LANCE	CIRURGICA NOSSA SENHORA - EIRELI (PARTICIPANTE 337)	33,30
30/06/2025 15:56:32	LANCE	YNEMED PRODUTOS MEDICOS E HOSPITALARES LTDA (PARTICIPANTE)	33,29
30/06/2025 15:56:35	LANCE	CIRURGICA NOSSA SENHORA - EIRELI (PARTICIPANTE 337)	33,28
30/06/2025 15:56:52	LANCE	YNEMED PRODUTOS MEDICOS E HOSPITALARES LTDA (PARTICIPANTE)	33,27
30/06/2025 15:56:58	LANCE	CIRURGICA NOSSA SENHORA - EIRELI (PARTICIPANTE 337)	33,26
30/06/2025 15:57:11	LANCE	YNEMED PRODUTOS MEDICOS E HOSPITALARES LTDA (PARTICIPANTE)	33,25
30/06/2025 15:57:16	LANCE	CIRURGICA NOSSA SENHORA - EIRELI (PARTICIPANTE 337)	33,24
30/06/2025 15:57:31	LANCE	YNEMED PRODUTOS MEDICOS E HOSPITALARES LTDA (PARTICIPANTE)	33,23
30/06/2025 15:57:34	LANCE	CIRURGICA NOSSA SENHORA - EIRELI (PARTICIPANTE 337)	33,22
30/06/2025 15:57:49	LANCE	YNEMED PRODUTOS MEDICOS E HOSPITALARES LTDA (PARTICIPANTE)	33,21
30/06/2025 15:57:52	LANCE	CIRURGICA NOSSA SENHORA - EIRELI (PARTICIPANTE 337)	33,20
30/06/2025 15:57:59	LANCE	YNEMED PRODUTOS MEDICOS E HOSPITALARES LTDA (PARTICIPANTE)	33,19
30/06/2025 15:58:04	LANCE	CIRURGICA NOSSA SENHORA - EIRELI (PARTICIPANTE 337)	33,18
30/06/2025 15:58:17	LANCE	YNEMED PRODUTOS MEDICOS E HOSPITALARES LTDA (PARTICIPANTE)	33,17
30/06/2025 15:58:22	LANCE	CIRURGICA NOSSA SENHORA - EIRELI (PARTICIPANTE 337)	33,16
30/06/2025 15:58:35	LANCE	YNEMED PRODUTOS MEDICOS E HOSPITALARES LTDA (PARTICIPANTE)	33,15
30/06/2025 15:58:40	LANCE	CIRURGICA NOSSA SENHORA - EIRELI (PARTICIPANTE 337)	33,14
30/06/2025 15:58:53	LANCE	YNEMED PRODUTOS MEDICOS E HOSPITALARES LTDA (PARTICIPANTE)	33,13
30/06/2025 15:58:58	LANCE	CIRURGICA NOSSA SENHORA - EIRELI (PARTICIPANTE 337)	33,12
30/06/2025 15:59:10	LANCE	YNEMED PRODUTOS MEDICOS E HOSPITALARES LTDA (PARTICIPANTE)	33,11
30/06/2025 15:59:16	LANCE	CIRURGICA NOSSA SENHORA - EIRELI (PARTICIPANTE 337)	33,10
30/06/2025 15:59:26	LANCE	YNEMED PRODUTOS MEDICOS E HOSPITALARES LTDA (PARTICIPANTE)	33,09
30/06/2025 15:59:28	LANCE	CIRURGICA NOSSA SENHORA - EIRELI (PARTICIPANTE 337)	33,08
30/06/2025 15:59:42	LANCE	YNEMED PRODUTOS MEDICOS E HOSPITALARES LTDA (PARTICIPANTE)	33,07
30/06/2025 15:59:46	LANCE	CIRURGICA NOSSA SENHORA - EIRELI (PARTICIPANTE 337)	33,06
30/06/2025 15:59:58	LANCE	YNEMED PRODUTOS MEDICOS E HOSPITALARES LTDA (PARTICIPANTE)	33,05
30/06/2025 16:00:04	LANCE	CIRURGICA NOSSA SENHORA - EIRELI (PARTICIPANTE 337)	33,04
30/06/2025 16:00:14	LANCE	YNEMED PRODUTOS MEDICOS E HOSPITALARES LTDA (PARTICIPANTE)	33,03
30/06/2025 16:00:17	LANCE	CIRURGICA NOSSA SENHORA - EIRELI (PARTICIPANTE 337)	33,02
30/06/2025 16:00:32	LANCE	YNEMED PRODUTOS MEDICOS E HOSPITALARES LTDA (PARTICIPANTE)	33,01
30/06/2025 16:00:35	LANCE	CIRURGICA NOSSA SENHORA - EIRELI (PARTICIPANTE 337)	33,00
30/06/2025 16:00:51	LANCE	YNEMED PRODUTOS MEDICOS E HOSPITALARES LTDA (PARTICIPANTE)	32,99
30/06/2025 16:00:59	LANCE	CIRURGICA NOSSA SENHORA - EIRELI (PARTICIPANTE 337)	32,98
30/06/2025 16:01:10	LANCE	YNEMED PRODUTOS MEDICOS E HOSPITALARES LTDA (PARTICIPANTE)	32,97
30/06/2025 16:01:16	LANCE	CIRURGICA NOSSA SENHORA - EIRELI (PARTICIPANTE 337)	32,96
30/06/2025 16:01:28	LANCE	YNEMED PRODUTOS MEDICOS E HOSPITALARES LTDA (PARTICIPANTE)	32,95
30/06/2025 16:01:35	LANCE	CIRURGICA NOSSA SENHORA - EIRELI (PARTICIPANTE 337)	32,94
30/06/2025 16:01:46	LANCE	YNEMED PRODUTOS MEDICOS E HOSPITALARES LTDA (PARTICIPANTE)	32,93
30/06/2025 16:01:54	LANCE	CIRURGICA NOSSA SENHORA - EIRELI (PARTICIPANTE 337)	32,92
30/06/2025 16:02:05	LANCE	YNEMED PRODUTOS MEDICOS E HOSPITALARES LTDA (PARTICIPANTE)	32,91

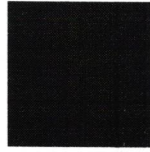

FLS. 2143

**MUNICIPIO DE SANTA MARIA DO OESTE
SANTA MARIA DO OESTE-PR**

30/06/2025 16:02:12	LANCE	CIRURGICA NOSSA SENHORA - EIRELI (PARTICIPANTE 337)	32,90
30/06/2025 16:02:23	LANCE	YNEMED PRODUTOS MEDICOS E HOSPITALARES LTDA (PARTICIPANTE	32,89
30/06/2025 16:02:30	LANCE	CIRURGICA NOSSA SENHORA - EIRELI (PARTICIPANTE 337)	32,88
30/06/2025 16:02:42	LANCE	YNEMED PRODUTOS MEDICOS E HOSPITALARES LTDA (PARTICIPANTE	32,87
30/06/2025 16:02:48	LANCE	CIRURGICA NOSSA SENHORA - EIRELI (PARTICIPANTE 337)	32,86
30/06/2025 16:02:59	LANCE	YNEMED PRODUTOS MEDICOS E HOSPITALARES LTDA (PARTICIPANTE	32,85
30/06/2025 16:03:06	LANCE	CIRURGICA NOSSA SENHORA - EIRELI (PARTICIPANTE 337)	32,84
30/06/2025 16:03:16	LANCE	YNEMED PRODUTOS MEDICOS E HOSPITALARES LTDA (PARTICIPANTE	32,83
30/06/2025 16:03:23	LANCE	CIRURGICA NOSSA SENHORA - EIRELI (PARTICIPANTE 337)	32,82
30/06/2025 16:03:31	LANCE	YNEMED PRODUTOS MEDICOS E HOSPITALARES LTDA (PARTICIPANTE	32,81
30/06/2025 16:03:35	LANCE	CIRURGICA NOSSA SENHORA - EIRELI (PARTICIPANTE 337)	32,80
30/06/2025 16:03:40	LANCE	YNEMED PRODUTOS MEDICOS E HOSPITALARES LTDA (PARTICIPANTE	32,79
30/06/2025 16:03:47	LANCE	CIRURGICA NOSSA SENHORA - EIRELI (PARTICIPANTE 337)	32,78
30/06/2025 16:03:56	LANCE	YNEMED PRODUTOS MEDICOS E HOSPITALARES LTDA (PARTICIPANTE	32,77
30/06/2025 16:03:59	LANCE	CIRURGICA NOSSA SENHORA - EIRELI (PARTICIPANTE 337)	32,76
30/06/2025 16:04:04	LANCE	YNEMED PRODUTOS MEDICOS E HOSPITALARES LTDA (PARTICIPANTE	32,75
30/06/2025 16:04:11	LANCE	CIRURGICA NOSSA SENHORA - EIRELI (PARTICIPANTE 337)	32,74
30/06/2025 16:04:19	LANCE	YNEMED PRODUTOS MEDICOS E HOSPITALARES LTDA (PARTICIPANTE	32,73
30/06/2025 16:04:19	PRORROGAÇÃO AUTOMÁTICA		
30/06/2025 16:04:23	LANCE	CIRURGICA NOSSA SENHORA - EIRELI (PARTICIPANTE 337)	32,72
30/06/2025 16:04:27	LANCE	YNEMED PRODUTOS MEDICOS E HOSPITALARES LTDA (PARTICIPANTE	32,71
30/06/2025 16:04:35	LANCE	CIRURGICA NOSSA SENHORA - EIRELI (PARTICIPANTE 337)	32,70
30/06/2025 16:04:43	LANCE	YNEMED PRODUTOS MEDICOS E HOSPITALARES LTDA (PARTICIPANTE	32,69
30/06/2025 16:04:47	LANCE	CIRURGICA NOSSA SENHORA - EIRELI (PARTICIPANTE 337)	32,68
30/06/2025 16:04:51	LANCE	YNEMED PRODUTOS MEDICOS E HOSPITALARES LTDA (PARTICIPANTE	32,67
30/06/2025 16:04:59	LANCE	CIRURGICA NOSSA SENHORA - EIRELI (PARTICIPANTE 337)	32,66
30/06/2025 16:05:07	LANCE	YNEMED PRODUTOS MEDICOS E HOSPITALARES LTDA (PARTICIPANTE	32,65
30/06/2025 16:05:11	LANCE	CIRURGICA NOSSA SENHORA - EIRELI (PARTICIPANTE 337)	32,64
30/06/2025 16:05:17	LANCE	YNEMED PRODUTOS MEDICOS E HOSPITALARES LTDA (PARTICIPANTE	32,63
30/06/2025 16:05:23	LANCE	CIRURGICA NOSSA SENHORA - EIRELI (PARTICIPANTE 337)	32,62
30/06/2025 16:05:26	LANCE	YNEMED PRODUTOS MEDICOS E HOSPITALARES LTDA (PARTICIPANTE	32,61
30/06/2025 16:05:29	LANCE	CIRURGICA NOSSA SENHORA - EIRELI (PARTICIPANTE 337)	32,60
30/06/2025 16:05:35	LANCE	YNEMED PRODUTOS MEDICOS E HOSPITALARES LTDA (PARTICIPANTE	32,59
30/06/2025 16:05:41	LANCE	CIRURGICA NOSSA SENHORA - EIRELI (PARTICIPANTE 337)	32,58
30/06/2025 16:05:51	LANCE	YNEMED PRODUTOS MEDICOS E HOSPITALARES LTDA (PARTICIPANTE	32,57
30/06/2025 16:05:59	LANCE	CIRURGICA NOSSA SENHORA - EIRELI (PARTICIPANTE 337)	32,56
30/06/2025 16:06:03	LANCE	HORTOPLUS PRODUTOS ODONTOLOGICO E HOSPITALARES LTDA ME	32,55
30/06/2025 16:06:09	LANCE	YNEMED PRODUTOS MEDICOS E HOSPITALARES LTDA (PARTICIPANTE	32,54
30/06/2025 16:06:11	LANCE	CIRURGICA NOSSA SENHORA - EIRELI (PARTICIPANTE 337)	32,54
30/06/2025 16:06:18	LANCE	CIRURGICA NOSSA SENHORA - EIRELI (PARTICIPANTE 337)	32,53
30/06/2025 16:06:18	LANCE	YNEMED PRODUTOS MEDICOS E HOSPITALARES LTDA (PARTICIPANTE	32,53
30/06/2025 16:06:24	LANCE	CIRURGICA NOSSA SENHORA - EIRELI (PARTICIPANTE 337)	32,52
30/06/2025 16:06:26	LANCE	YNEMED PRODUTOS MEDICOS E HOSPITALARES LTDA (PARTICIPANTE	32,52
30/06/2025 16:06:30	LANCE	CIRURGICA NOSSA SENHORA - EIRELI (PARTICIPANTE 337)	32,51

**MUNICIPIO DE SANTA MARIA DO OESTE
SANTA MARIA DO OESTE-PR**

30/06/2025 16:06:30	LANCE	HORTOPLUS PRODUTOS ODONTOLOGICO E HOSPITALARES LTDA ME	31,57
30/06/2025 16:06:35	LANCE	CIRURGICA NOSSA SENHORA - EIRELI (PARTICIPANTE 337)	31,56
30/06/2025 16:06:36	LANCE	YNEMED PRODUTOS MEDICOS E HOSPITALARES LTDA (PARTICIPANTE)	31,56
30/06/2025 16:06:42	LANCE	CIRURGICA NOSSA SENHORA - EIRELI (PARTICIPANTE 337)	31,55
30/06/2025 16:06:45	LANCE	YNEMED PRODUTOS MEDICOS E HOSPITALARES LTDA (PARTICIPANTE)	31,55
30/06/2025 16:06:50	LANCE	HORTOPLUS PRODUTOS ODONTOLOGICO E HOSPITALARES LTDA ME	31,54
30/06/2025 16:06:51	LANCE	HORTOPLUS PRODUTOS ODONTOLOGICO E HOSPITALARES LTDA ME	31,50
30/06/2025 16:06:54	LANCE	CIRURGICA NOSSA SENHORA - EIRELI (PARTICIPANTE 337)	31,53
30/06/2025 16:06:54	LANCE	YNEMED PRODUTOS MEDICOS E HOSPITALARES LTDA (PARTICIPANTE)	31,53
30/06/2025 16:06:59	LANCE	CIRURGICA NOSSA SENHORA - EIRELI (PARTICIPANTE 337)	31,49
30/06/2025 16:07:03	LANCE	YNEMED PRODUTOS MEDICOS E HOSPITALARES LTDA (PARTICIPANTE)	31,49
30/06/2025 16:07:11	LANCE	CIRURGICA NOSSA SENHORA - EIRELI (PARTICIPANTE 337)	31,48
30/06/2025 16:07:12	LANCE	YNEMED PRODUTOS MEDICOS E HOSPITALARES LTDA (PARTICIPANTE)	31,48
30/06/2025 16:07:14	LANCE	HORTOPLUS PRODUTOS ODONTOLOGICO E HOSPITALARES LTDA ME	31,45
30/06/2025 16:07:17	LANCE	CIRURGICA NOSSA SENHORA - EIRELI (PARTICIPANTE 337)	31,44
30/06/2025 16:07:20	LANCE	YNEMED PRODUTOS MEDICOS E HOSPITALARES LTDA (PARTICIPANTE)	31,44
30/06/2025 16:07:23	LANCE	CIRURGICA NOSSA SENHORA - EIRELI (PARTICIPANTE 337)	31,43
30/06/2025 16:07:29	LANCE	YNEMED PRODUTOS MEDICOS E HOSPITALARES LTDA (PARTICIPANTE)	31,42
30/06/2025 16:07:35	LANCE	CIRURGICA NOSSA SENHORA - EIRELI (PARTICIPANTE 337)	31,41
30/06/2025 16:07:36	LANCE	HORTOPLUS PRODUTOS ODONTOLOGICO E HOSPITALARES LTDA ME	31,40
30/06/2025 16:07:41	LANCE	CIRURGICA NOSSA SENHORA - EIRELI (PARTICIPANTE 337)	31,39
30/06/2025 16:07:43	MENSAGEM	PREGOEIRO	
O PREGOEIRO alterou o intervalo mínimo entre lances do lote para 1,00			
30/06/2025 16:08:00	LANCE	HORTOPLUS PRODUTOS ODONTOLOGICO E HOSPITALARES LTDA ME	30,39
30/06/2025 16:08:05	LANCE	CIRURGICA NOSSA SENHORA - EIRELI (PARTICIPANTE 337)	29,39
30/06/2025 16:08:18	LANCE	YNEMED PRODUTOS MEDICOS E HOSPITALARES LTDA (PARTICIPANTE)	28,39
30/06/2025 16:08:23	LANCE	CIRURGICA NOSSA SENHORA - EIRELI (PARTICIPANTE 337)	27,39
30/06/2025 16:08:47	LANCE	HORTOPLUS PRODUTOS ODONTOLOGICO E HOSPITALARES LTDA ME	26,39
30/06/2025 16:08:53	LANCE	CIRURGICA NOSSA SENHORA - EIRELI (PARTICIPANTE 337)	25,39
30/06/2025 16:09:13	LANCE	HORTOPLUS PRODUTOS ODONTOLOGICO E HOSPITALARES LTDA ME	24,39
30/06/2025 16:09:18	LANCE	CIRURGICA NOSSA SENHORA - EIRELI (PARTICIPANTE 337)	23,39
30/06/2025 16:09:37	LANCE	HORTOPLUS PRODUTOS ODONTOLOGICO E HOSPITALARES LTDA ME	22,39
30/06/2025 16:09:42	LANCE	CIRURGICA NOSSA SENHORA - EIRELI (PARTICIPANTE 337)	21,39
30/06/2025 16:10:01	LANCE	HORTOPLUS PRODUTOS ODONTOLOGICO E HOSPITALARES LTDA ME	20,39
30/06/2025 16:10:07	LANCE	CIRURGICA NOSSA SENHORA - EIRELI (PARTICIPANTE 337)	19,39
30/06/2025 16:10:23	LANCE	HORTOPLUS PRODUTOS ODONTOLOGICO E HOSPITALARES LTDA ME	18,39
30/06/2025 16:10:31	LANCE	CIRURGICA NOSSA SENHORA - EIRELI (PARTICIPANTE 337)	17,39
30/06/2025 16:10:52	LANCE	HORTOPLUS PRODUTOS ODONTOLOGICO E HOSPITALARES LTDA ME	16,39
30/06/2025 16:12:52	NOTIFICAÇÃO	SISTEMA	
O detentor da melhor oferta da etapa de lances é HORTOPLUS PRODUTOS ODONTOLOGICO E HOSPITALARES LTDA ME			
30/06/2025 16:12:52	HABILITAÇÃO		
01/07/2025 15:17:00	MANIFESTAÇÃO DE RECURSOS		
01/07/2025 15:47:01	EM ADJUDICAÇÃO		
14/07/2025 10:40:00	ADJUDICADO		

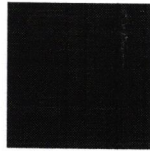

FLS 2145

MUNICIPIO DE SANTA MRIA DO OESTE
SANTA MARIA DO OESTE-PR

LOTE 195 - ADJUDICADO
LOTE 195

VALORES UNITRIOS FINAIS

Item: 193	Unidade: UNIDADE	Marca: BIOBASE	Modelo: SONDA NASOGASTRICA LONGA N 16 C/20
Descrio: SONDA NASOGASTRICA LONGA N 16 CONFECCIONADO EM PVC (CLORETO DE POLIVINILA) TRANSPARENTE, FLEXVEL, ATXICO; ESTERILIZADO PELO PROCESSO DE OXIDO DE ETILENO CASO EMBALADA EM P.G.C, N 16 c/20			Valor Total: 301,50
Quantidade: 15	Valor Unit.: 20,10		

CLASSIFICAO

Razo Social	Num Documento	Oferta Inicial	Oferta Final	Dif.(%)	ME
1 HORTOPLUS PRODUTOS	856 17.676.642/0001-08	34,21	20,10		Sim
2 CIRURGICA NOSSA SENHORA - EIRELI	415 24.586.988/0001-80	34,21	21,10	4,98	Sim
3 YNEMED PRODUTOS MEDICOS E	672 51.740.794/0001-60	34,21	33,53	58,91	Sim
4 ACR MED DISTRIBUIDORA DE	178 56.393.363/0001-99	34,21	34,21	2,03	Sim

DESCCLASSIFICADOS

Razo Social	Num Documento	Oferta Inicial	Oferta Final	Dif.(%)	ME
--------------	---------------	----------------	--------------	---------	----

INABILITADOS

Razo Social	Num Documento	Oferta Inicial	Oferta Final	Dif.(%)	ME
--------------	---------------	----------------	--------------	---------	----

MOVIMENTOS DO LOTE

12/06/2025 15:55:57	PUBLICADO			
13/06/2025 08:00:00	RECEPO DE PROPOSTAS			
30/06/2025 08:30:00	ANLISE DE PROPOSTAS			
30/06/2025 16:00:09	DISPUTA			
30/06/2025 16:00:09	LANCE	CIRURGICA NOSSA SENHORA - EIRELI (PARTICIPANTE 415)		34,21
30/06/2025 16:00:09	LANCE	HORTOPLUS PRODUTOS ODONTOLOGICO E HOSPITALARES LTDA ME		34,21
30/06/2025 16:00:09	LANCE	ACR MED DISTRIBUIDORA DE MEDICAMENTOS LTDA (PARTICIPANTE		34,21
30/06/2025 16:00:09	LANCE	YNEMED PRODUTOS MEDICOS E HOSPITALARES LTDA (PARTICIPANTE		34,21
30/06/2025 16:00:17	LANCE	CIRURGICA NOSSA SENHORA - EIRELI (PARTICIPANTE 415)		34,20
30/06/2025 16:00:23	LANCE	YNEMED PRODUTOS MEDICOS E HOSPITALARES LTDA (PARTICIPANTE		34,19
30/06/2025 16:00:28	LANCE	CIRURGICA NOSSA SENHORA - EIRELI (PARTICIPANTE 415)		34,18
30/06/2025 16:00:42	LANCE	YNEMED PRODUTOS MEDICOS E HOSPITALARES LTDA (PARTICIPANTE		34,17
30/06/2025 16:00:47	LANCE	CIRURGICA NOSSA SENHORA - EIRELI (PARTICIPANTE 415)		34,16
30/06/2025 16:01:01	LANCE	YNEMED PRODUTOS MEDICOS E HOSPITALARES LTDA (PARTICIPANTE		34,15
30/06/2025 16:01:04	LANCE	CIRURGICA NOSSA SENHORA - EIRELI (PARTICIPANTE 415)		34,14
30/06/2025 16:01:19	LANCE	YNEMED PRODUTOS MEDICOS E HOSPITALARES LTDA (PARTICIPANTE		34,13
30/06/2025 16:01:22	LANCE	CIRURGICA NOSSA SENHORA - EIRELI (PARTICIPANTE 415)		34,12
30/06/2025 16:01:37	LANCE	YNEMED PRODUTOS MEDICOS E HOSPITALARES LTDA (PARTICIPANTE		34,11
30/06/2025 16:01:41	LANCE	CIRURGICA NOSSA SENHORA - EIRELI (PARTICIPANTE 415)		34,10
30/06/2025 16:01:55	LANCE	YNEMED PRODUTOS MEDICOS E HOSPITALARES LTDA (PARTICIPANTE		34,09
30/06/2025 16:02:00	LANCE	CIRURGICA NOSSA SENHORA - EIRELI (PARTICIPANTE 415)		34,08
30/06/2025 16:02:13	LANCE	YNEMED PRODUTOS MEDICOS E HOSPITALARES LTDA (PARTICIPANTE		34,07
30/06/2025 16:02:18	LANCE	CIRURGICA NOSSA SENHORA - EIRELI (PARTICIPANTE 415)		34,06
30/06/2025 16:02:33	LANCE	YNEMED PRODUTOS MEDICOS E HOSPITALARES LTDA (PARTICIPANTE		34,05
30/06/2025 16:02:36	LANCE	CIRURGICA NOSSA SENHORA - EIRELI (PARTICIPANTE 415)		34,04

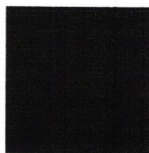

FLS 2146

**MUNICIPIO DE SANTA MARIA DO OESTE
SANTA MARIA DO OESTE-PR**

30/06/2025 16:02:43	LANCE	YNEMED PRODUTOS MEDICOS E HOSPITALARES LTDA (PARTICIPANTE	34,03
30/06/2025 16:02:48	LANCE	CIRURGICA NOSSA SENHORA - EIRELI (PARTICIPANTE 415)	34,02
30/06/2025 16:03:00	LANCE	YNEMED PRODUTOS MEDICOS E HOSPITALARES LTDA (PARTICIPANTE	34,01
30/06/2025 16:03:06	LANCE	CIRURGICA NOSSA SENHORA - EIRELI (PARTICIPANTE 415)	34,00
30/06/2025 16:03:16	LANCE	YNEMED PRODUTOS MEDICOS E HOSPITALARES LTDA (PARTICIPANTE	33,99
30/06/2025 16:03:23	LANCE	CIRURGICA NOSSA SENHORA - EIRELI (PARTICIPANTE 415)	33,98
30/06/2025 16:03:32	LANCE	YNEMED PRODUTOS MEDICOS E HOSPITALARES LTDA (PARTICIPANTE	33,97
30/06/2025 16:03:36	LANCE	CIRURGICA NOSSA SENHORA - EIRELI (PARTICIPANTE 415)	33,96
30/06/2025 16:03:48	LANCE	YNEMED PRODUTOS MEDICOS E HOSPITALARES LTDA (PARTICIPANTE	33,95
30/06/2025 16:03:53	LANCE	CIRURGICA NOSSA SENHORA - EIRELI (PARTICIPANTE 415)	33,94
30/06/2025 16:03:57	LANCE	YNEMED PRODUTOS MEDICOS E HOSPITALARES LTDA (PARTICIPANTE	33,93
30/06/2025 16:03:59	LANCE	CIRURGICA NOSSA SENHORA - EIRELI (PARTICIPANTE 415)	33,92
30/06/2025 16:04:12	LANCE	YNEMED PRODUTOS MEDICOS E HOSPITALARES LTDA (PARTICIPANTE	33,91
30/06/2025 16:04:16	LANCE	CIRURGICA NOSSA SENHORA - EIRELI (PARTICIPANTE 415)	33,90
30/06/2025 16:04:28	LANCE	YNEMED PRODUTOS MEDICOS E HOSPITALARES LTDA (PARTICIPANTE	33,89
30/06/2025 16:04:35	LANCE	CIRURGICA NOSSA SENHORA - EIRELI (PARTICIPANTE 415)	33,88
30/06/2025 16:04:43	LANCE	YNEMED PRODUTOS MEDICOS E HOSPITALARES LTDA (PARTICIPANTE	33,87
30/06/2025 16:04:47	LANCE	CIRURGICA NOSSA SENHORA - EIRELI (PARTICIPANTE 415)	33,86
30/06/2025 16:04:52	LANCE	YNEMED PRODUTOS MEDICOS E HOSPITALARES LTDA (PARTICIPANTE	33,85
30/06/2025 16:04:59	LANCE	CIRURGICA NOSSA SENHORA - EIRELI (PARTICIPANTE 415)	33,84
30/06/2025 16:05:07	LANCE	YNEMED PRODUTOS MEDICOS E HOSPITALARES LTDA (PARTICIPANTE	33,83
30/06/2025 16:05:11	LANCE	CIRURGICA NOSSA SENHORA - EIRELI (PARTICIPANTE 415)	33,82
30/06/2025 16:05:17	LANCE	YNEMED PRODUTOS MEDICOS E HOSPITALARES LTDA (PARTICIPANTE	33,81
30/06/2025 16:05:24	LANCE	CIRURGICA NOSSA SENHORA - EIRELI (PARTICIPANTE 415)	33,80
30/06/2025 16:05:36	LANCE	YNEMED PRODUTOS MEDICOS E HOSPITALARES LTDA (PARTICIPANTE	33,79
30/06/2025 16:05:41	LANCE	CIRURGICA NOSSA SENHORA - EIRELI (PARTICIPANTE 415)	33,78
30/06/2025 16:05:52	LANCE	YNEMED PRODUTOS MEDICOS E HOSPITALARES LTDA (PARTICIPANTE	33,77
30/06/2025 16:06:00	LANCE	CIRURGICA NOSSA SENHORA - EIRELI (PARTICIPANTE 415)	33,76
30/06/2025 16:06:09	LANCE	YNEMED PRODUTOS MEDICOS E HOSPITALARES LTDA (PARTICIPANTE	33,75
30/06/2025 16:06:17	LANCE	CIRURGICA NOSSA SENHORA - EIRELI (PARTICIPANTE 415)	33,74
30/06/2025 16:06:26	LANCE	YNEMED PRODUTOS MEDICOS E HOSPITALARES LTDA (PARTICIPANTE	33,73
30/06/2025 16:06:29	LANCE	CIRURGICA NOSSA SENHORA - EIRELI (PARTICIPANTE 415)	33,72
30/06/2025 16:06:36	LANCE	YNEMED PRODUTOS MEDICOS E HOSPITALARES LTDA (PARTICIPANTE	33,71
30/06/2025 16:06:42	LANCE	CIRURGICA NOSSA SENHORA - EIRELI (PARTICIPANTE 415)	33,70
30/06/2025 16:06:46	LANCE	YNEMED PRODUTOS MEDICOS E HOSPITALARES LTDA (PARTICIPANTE	33,69
30/06/2025 16:06:54	LANCE	CIRURGICA NOSSA SENHORA - EIRELI (PARTICIPANTE 415)	33,68
30/06/2025 16:07:03	LANCE	YNEMED PRODUTOS MEDICOS E HOSPITALARES LTDA (PARTICIPANTE	33,67
30/06/2025 16:07:04	LANCE	HORTOPLUS PRODUTOS ODONTOLOGICO E HOSPITALARES LTDA ME	33,67
30/06/2025 16:07:12	LANCE	YNEMED PRODUTOS MEDICOS E HOSPITALARES LTDA (PARTICIPANTE	33,66
30/06/2025 16:07:12	LANCE	CIRURGICA NOSSA SENHORA - EIRELI (PARTICIPANTE 415)	33,66
30/06/2025 16:07:17	LANCE	CIRURGICA NOSSA SENHORA - EIRELI (PARTICIPANTE 415)	33,65
30/06/2025 16:07:20	LANCE	YNEMED PRODUTOS MEDICOS E HOSPITALARES LTDA (PARTICIPANTE	33,65
30/06/2025 16:07:29	LANCE	CIRURGICA NOSSA SENHORA - EIRELI (PARTICIPANTE 415)	33,64
30/06/2025 16:07:29	LANCE	YNEMED PRODUTOS MEDICOS E HOSPITALARES LTDA (PARTICIPANTE	33,64

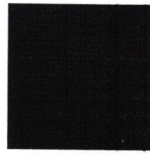

FLS 2147

MUNICIPIO DE SANTA MARIA DO OESTE
SANTA MARIA DO OESTE-PR

30/06/2025 16:07:35	LANCE	CIRURGICA NOSSA SENHORA - EIRELI (PARTICIPANTE 415)	33,63
30/06/2025 16:07:38	LANCE	YNEMED PRODUTOS MEDICOS E HOSPITALARES LTDA (PARTICIPANTE	33,63
30/06/2025 16:07:41	LANCE	CIRURGICA NOSSA SENHORA - EIRELI (PARTICIPANTE 415)	33,62
30/06/2025 16:07:46	LANCE	YNEMED PRODUTOS MEDICOS E HOSPITALARES LTDA (PARTICIPANTE	33,61
30/06/2025 16:07:53	LANCE	CIRURGICA NOSSA SENHORA - EIRELI (PARTICIPANTE 415)	33,60
30/06/2025 16:08:02	LANCE	YNEMED PRODUTOS MEDICOS E HOSPITALARES LTDA (PARTICIPANTE	33,59
30/06/2025 16:08:11	LANCE	CIRURGICA NOSSA SENHORA - EIRELI (PARTICIPANTE 415)	33,58
30/06/2025 16:08:11	PRORROGAÇÃO AUTOMÁTICA		
30/06/2025 16:08:18	LANCE	YNEMED PRODUTOS MEDICOS E HOSPITALARES LTDA (PARTICIPANTE	33,57
30/06/2025 16:08:23	LANCE	CIRURGICA NOSSA SENHORA - EIRELI (PARTICIPANTE 415)	33,56
30/06/2025 16:08:27	LANCE	YNEMED PRODUTOS MEDICOS E HOSPITALARES LTDA (PARTICIPANTE	33,55
30/06/2025 16:08:50	LANCE	CIRURGICA NOSSA SENHORA - EIRELI (PARTICIPANTE 415)	33,54
30/06/2025 16:08:51	LANCE	HORTOPLUS PRODUTOS ODONTOLOGICO E HOSPITALARES LTDA ME	33,54
30/06/2025 16:08:53	LANCE	CIRURGICA NOSSA SENHORA - EIRELI (PARTICIPANTE 415)	33,53
30/06/2025 16:08:55	LANCE	YNEMED PRODUTOS MEDICOS E HOSPITALARES LTDA (PARTICIPANTE	33,53
30/06/2025 16:08:57	LANCE	HORTOPLUS PRODUTOS ODONTOLOGICO E HOSPITALARES LTDA ME	32,00
30/06/2025 16:09:00	LANCE	CIRURGICA NOSSA SENHORA - EIRELI (PARTICIPANTE 415)	31,99
30/06/2025 16:09:19	LANCE	HORTOPLUS PRODUTOS ODONTOLOGICO E HOSPITALARES LTDA ME	31,98
30/06/2025 16:09:24	LANCE	CIRURGICA NOSSA SENHORA - EIRELI (PARTICIPANTE 415)	31,97
30/06/2025 16:09:44	LANCE	HORTOPLUS PRODUTOS ODONTOLOGICO E HOSPITALARES LTDA ME	31,96
30/06/2025 16:09:48	LANCE	CIRURGICA NOSSA SENHORA - EIRELI (PARTICIPANTE 415)	31,95
30/06/2025 16:10:07	LANCE	HORTOPLUS PRODUTOS ODONTOLOGICO E HOSPITALARES LTDA ME	31,94
30/06/2025 16:10:13	LANCE	CIRURGICA NOSSA SENHORA - EIRELI (PARTICIPANTE 415)	31,93
30/06/2025 16:10:34	LANCE	HORTOPLUS PRODUTOS ODONTOLOGICO E HOSPITALARES LTDA ME	31,92
30/06/2025 16:10:36	LANCE	CIRURGICA NOSSA SENHORA - EIRELI (PARTICIPANTE 415)	31,91
30/06/2025 16:10:55	LANCE	HORTOPLUS PRODUTOS ODONTOLOGICO E HOSPITALARES LTDA ME	31,90
30/06/2025 16:11:01	LANCE	CIRURGICA NOSSA SENHORA - EIRELI (PARTICIPANTE 415)	31,89
30/06/2025 16:11:19	LANCE	HORTOPLUS PRODUTOS ODONTOLOGICO E HOSPITALARES LTDA ME	30,00
30/06/2025 16:11:25	LANCE	CIRURGICA NOSSA SENHORA - EIRELI (PARTICIPANTE 415)	29,99
30/06/2025 16:11:44	LANCE	HORTOPLUS PRODUTOS ODONTOLOGICO E HOSPITALARES LTDA ME	28,50
30/06/2025 16:11:48	LANCE	CIRURGICA NOSSA SENHORA - EIRELI (PARTICIPANTE 415)	28,49
30/06/2025 16:12:11	LANCE	HORTOPLUS PRODUTOS ODONTOLOGICO E HOSPITALARES LTDA ME	28,48
30/06/2025 16:12:19	LANCE	CIRURGICA NOSSA SENHORA - EIRELI (PARTICIPANTE 415)	28,47
30/06/2025 16:12:33	LANCE	HORTOPLUS PRODUTOS ODONTOLOGICO E HOSPITALARES LTDA ME	28,46
30/06/2025 16:12:36	LANCE	CIRURGICA NOSSA SENHORA - EIRELI (PARTICIPANTE 415)	28,45
30/06/2025 16:12:42	LANCE	HORTOPLUS PRODUTOS ODONTOLOGICO E HOSPITALARES LTDA ME	28,44
30/06/2025 16:12:48	LANCE	CIRURGICA NOSSA SENHORA - EIRELI (PARTICIPANTE 415)	28,43
30/06/2025 16:12:55	LANCE	HORTOPLUS PRODUTOS ODONTOLOGICO E HOSPITALARES LTDA ME	28,42
30/06/2025 16:13:01	LANCE	CIRURGICA NOSSA SENHORA - EIRELI (PARTICIPANTE 415)	28,41
30/06/2025 16:13:06	LANCE	HORTOPLUS PRODUTOS ODONTOLOGICO E HOSPITALARES LTDA ME	28,40
30/06/2025 16:13:12	LANCE	CIRURGICA NOSSA SENHORA - EIRELI (PARTICIPANTE 415)	28,39
30/06/2025 16:13:20	LANCE	HORTOPLUS PRODUTOS ODONTOLOGICO E HOSPITALARES LTDA ME	28,38
30/06/2025 16:13:24	LANCE	CIRURGICA NOSSA SENHORA - EIRELI (PARTICIPANTE 415)	28,37
30/06/2025 16:13:31	LANCE	HORTOPLUS PRODUTOS ODONTOLOGICO E HOSPITALARES LTDA ME	28,36



FLS. 2148

MUNICIPIO DE SANTA MARIA DO OESTE
SANTA MARIA DO OESTE-PR

30/06/2025 16:13:38	LANCE	CIRURGICA NOSSA SENHORA - EIRELI (PARTICIPANTE 415)	28,35
30/06/2025 16:13:44	LANCE	HORTOPLUS PRODUTOS ODONTOLOGICO E HOSPITALARES LTDA ME	28,34
30/06/2025 16:13:50	LANCE	CIRURGICA NOSSA SENHORA - EIRELI (PARTICIPANTE 415)	28,33
30/06/2025 16:13:59	LANCE	HORTOPLUS PRODUTOS ODONTOLOGICO E HOSPITALARES LTDA ME	28,32
30/06/2025 16:14:02	LANCE	CIRURGICA NOSSA SENHORA - EIRELI (PARTICIPANTE 415)	28,31
30/06/2025 16:14:08	LANCE	HORTOPLUS PRODUTOS ODONTOLOGICO E HOSPITALARES LTDA ME	28,30
30/06/2025 16:14:13	LANCE	CIRURGICA NOSSA SENHORA - EIRELI (PARTICIPANTE 415)	28,29
30/06/2025 16:14:17	LANCE	HORTOPLUS PRODUTOS ODONTOLOGICO E HOSPITALARES LTDA ME	28,28
30/06/2025 16:14:19	LANCE	CIRURGICA NOSSA SENHORA - EIRELI (PARTICIPANTE 415)	28,27
30/06/2025 16:14:24	LANCE	HORTOPLUS PRODUTOS ODONTOLOGICO E HOSPITALARES LTDA ME	28,26
30/06/2025 16:14:32	LANCE	CIRURGICA NOSSA SENHORA - EIRELI (PARTICIPANTE 415)	28,25
30/06/2025 16:14:40	LANCE	HORTOPLUS PRODUTOS ODONTOLOGICO E HOSPITALARES LTDA ME	28,24
30/06/2025 16:14:43	LANCE	CIRURGICA NOSSA SENHORA - EIRELI (PARTICIPANTE 415)	28,23
30/06/2025 16:14:47	LANCE	HORTOPLUS PRODUTOS ODONTOLOGICO E HOSPITALARES LTDA ME	28,22
30/06/2025 16:14:49	LANCE	CIRURGICA NOSSA SENHORA - EIRELI (PARTICIPANTE 415)	28,21
30/06/2025 16:14:55	LANCE	HORTOPLUS PRODUTOS ODONTOLOGICO E HOSPITALARES LTDA ME	28,20
30/06/2025 16:15:01	LANCE	CIRURGICA NOSSA SENHORA - EIRELI (PARTICIPANTE 415)	28,19
30/06/2025 16:15:10	LANCE	HORTOPLUS PRODUTOS ODONTOLOGICO E HOSPITALARES LTDA ME	28,18
30/06/2025 16:15:13	LANCE	CIRURGICA NOSSA SENHORA - EIRELI (PARTICIPANTE 415)	28,17
30/06/2025 16:15:18	LANCE	HORTOPLUS PRODUTOS ODONTOLOGICO E HOSPITALARES LTDA ME	28,16
30/06/2025 16:15:25	LANCE	CIRURGICA NOSSA SENHORA - EIRELI (PARTICIPANTE 415)	28,15
30/06/2025 16:15:32	LANCE	HORTOPLUS PRODUTOS ODONTOLOGICO E HOSPITALARES LTDA ME	28,14
30/06/2025 16:15:36	LANCE	CIRURGICA NOSSA SENHORA - EIRELI (PARTICIPANTE 415)	28,13
30/06/2025 16:15:46	LANCE	HORTOPLUS PRODUTOS ODONTOLOGICO E HOSPITALARES LTDA ME	28,12
30/06/2025 16:15:48	LANCE	CIRURGICA NOSSA SENHORA - EIRELI (PARTICIPANTE 415)	28,11
30/06/2025 16:15:54	LANCE	HORTOPLUS PRODUTOS ODONTOLOGICO E HOSPITALARES LTDA ME	28,10
30/06/2025 16:15:54	MENSAGEM	PREGOEIRO	
PREGOEIRO alterou o intervalo mínimo entre lances do lote para 1,00			
30/06/2025 16:16:00	LANCE	CIRURGICA NOSSA SENHORA - EIRELI (PARTICIPANTE 415)	27,10
30/06/2025 16:16:08	LANCE	HORTOPLUS PRODUTOS ODONTOLOGICO E HOSPITALARES LTDA ME	26,10
30/06/2025 16:16:12	LANCE	CIRURGICA NOSSA SENHORA - EIRELI (PARTICIPANTE 415)	25,10
30/06/2025 16:16:16	LANCE	HORTOPLUS PRODUTOS ODONTOLOGICO E HOSPITALARES LTDA ME	24,10
30/06/2025 16:16:18	LANCE	CIRURGICA NOSSA SENHORA - EIRELI (PARTICIPANTE 415)	23,10
30/06/2025 16:16:22	LANCE	HORTOPLUS PRODUTOS ODONTOLOGICO E HOSPITALARES LTDA ME	22,10
30/06/2025 16:16:24	LANCE	CIRURGICA NOSSA SENHORA - EIRELI (PARTICIPANTE 415)	21,10
30/06/2025 16:16:30	LANCE	HORTOPLUS PRODUTOS ODONTOLOGICO E HOSPITALARES LTDA ME	20,10
30/06/2025 16:18:30	NOTIFICAÇÃO	SISTEMA	
O detentor da melhor oferta da etapa de lances é HORTOPLUS PRODUTOS ODONTOLOGICO E HOSPITALARES LTDA ME			
30/06/2025 16:18:30	HABILITAÇÃO		
01/07/2025 15:17:00	MANIFESTAÇÃO DE RECURSOS		
01/07/2025 15:47:02	EM ADJUDICAÇÃO		
14/07/2025 10:40:01	ADJUDICADO		



MUNICÍPIO DE SANTA MARIA DO OESTE
SANTA MARIA DO OESTE-PR

LOTE 196 - ADJUDICADO
LOTE 196

VALORES UNITÁRIOS FINAIS

Item: 194	Unidade: UNIDADE	Marca: BIOBASE	Modelo: SONDA NASOGASTRICA LONGA Nº 18 C/20
Descrição: SONDA NASOGASTRICA LONGA Nº 18 CONFECCIONADO EM PVC (CLORETO DE POLIVINILA) TRANSPARENTE, FLEXÍVEL, ATÓXICO; ESTERILIZADO PELO PROCESSO DE OXIDO DE ETILENO CASO EMBALADA EM P.G.C, Nº 18 c/20			
Quantidade: 10	Valor Unit.: 20,43		Valor Total: 204,30

CLASSIFICAÇÃO

Razão Social	Num Documento	Oferta Inicial	Oferta Final	Dif.(%)	ME
1 HORTOPLUS PRODUTOS	133 17.676.642/0001-08	37,82	20,43		Sim
2 CIRURGICA NOSSA SENHORA - EIRELI	152 24.586.988/0001-80	37,82	22,43	9,79	Sim
3 YNEMED PRODUTOS MEDICOS E	115 51.740.794/0001-60	37,82	36,43	62,42	Sim
4 ACR MED DISTRIBUIDORA DE	056 56.393.363/0001-99	37,82	37,82	3,82	Sim

DESCLASSIFICADOS

Razão Social	Num Documento	Oferta Inicial	Oferta Final	Dif.(%)	ME
--------------	---------------	----------------	--------------	---------	----

INABILITADOS

Razão Social	Num Documento	Oferta Inicial	Oferta Final	Dif.(%)	ME
--------------	---------------	----------------	--------------	---------	----

MOVIMENTOS DO LOTE

12/06/2025 15:55:57	PUBLICADO		
13/06/2025 08:00:00	RECEPÇÃO DE PROPOSTAS		
30/06/2025 08:30:00	ANÁLISE DE PROPOSTAS		
30/06/2025 16:00:09	DISPUTA		
30/06/2025 16:00:09	LANCE	HORTOPLUS PRODUTOS ODONTOLÓGICO E HOSPITALARES LTDA ME	37,82
30/06/2025 16:00:09	LANCE	CIRURGICA NOSSA SENHORA - EIRELI (PARTICIPANTE 152)	37,82
30/06/2025 16:00:09	LANCE	ACR MED DISTRIBUIDORA DE MEDICAMENTOS LTDA (PARTICIPANTE	37,82
30/06/2025 16:00:09	LANCE	YNEMED PRODUTOS MEDICOS E HOSPITALARES LTDA (PARTICIPANTE	37,82
30/06/2025 16:00:18	LANCE	CIRURGICA NOSSA SENHORA - EIRELI (PARTICIPANTE 152)	37,81
30/06/2025 16:00:23	LANCE	YNEMED PRODUTOS MEDICOS E HOSPITALARES LTDA (PARTICIPANTE	37,80
30/06/2025 16:00:29	LANCE	CIRURGICA NOSSA SENHORA - EIRELI (PARTICIPANTE 152)	37,79
30/06/2025 16:00:41	LANCE	YNEMED PRODUTOS MEDICOS E HOSPITALARES LTDA (PARTICIPANTE	37,78
30/06/2025 16:00:47	LANCE	CIRURGICA NOSSA SENHORA - EIRELI (PARTICIPANTE 152)	37,77
30/06/2025 16:01:01	LANCE	YNEMED PRODUTOS MEDICOS E HOSPITALARES LTDA (PARTICIPANTE	37,76
30/06/2025 16:01:05	LANCE	CIRURGICA NOSSA SENHORA - EIRELI (PARTICIPANTE 152)	37,75
30/06/2025 16:01:19	LANCE	YNEMED PRODUTOS MEDICOS E HOSPITALARES LTDA (PARTICIPANTE	37,74
30/06/2025 16:01:23	LANCE	CIRURGICA NOSSA SENHORA - EIRELI (PARTICIPANTE 152)	37,73
30/06/2025 16:01:37	LANCE	YNEMED PRODUTOS MEDICOS E HOSPITALARES LTDA (PARTICIPANTE	37,72
30/06/2025 16:01:42	LANCE	CIRURGICA NOSSA SENHORA - EIRELI (PARTICIPANTE 152)	37,71
30/06/2025 16:01:55	LANCE	YNEMED PRODUTOS MEDICOS E HOSPITALARES LTDA (PARTICIPANTE	37,70
30/06/2025 16:02:00	LANCE	CIRURGICA NOSSA SENHORA - EIRELI (PARTICIPANTE 152)	37,69
30/06/2025 16:02:14	LANCE	YNEMED PRODUTOS MEDICOS E HOSPITALARES LTDA (PARTICIPANTE	37,68
30/06/2025 16:02:18	LANCE	CIRURGICA NOSSA SENHORA - EIRELI (PARTICIPANTE 152)	37,67
30/06/2025 16:02:33	LANCE	YNEMED PRODUTOS MEDICOS E HOSPITALARES LTDA (PARTICIPANTE	37,66
30/06/2025 16:02:36	LANCE	CIRURGICA NOSSA SENHORA - EIRELI (PARTICIPANTE 152)	37,65

**MUNICIPIO DE SANTA MARIA DO OESTE
SANTA MARIA DO OESTE-PR**

30/06/2025 16:02:51	LANCE	YNEMED PRODUTOS MEDICOS E HOSPITALARES LTDA (PARTICIPANTE)	37,64
30/06/2025 16:02:54	LANCE	CIRURGICA NOSSA SENHORA - EIRELI (PARTICIPANTE 152)	37,63
30/06/2025 16:03:06	LANCE	YNEMED PRODUTOS MEDICOS E HOSPITALARES LTDA (PARTICIPANTE)	37,62
30/06/2025 16:03:11	LANCE	CIRURGICA NOSSA SENHORA - EIRELI (PARTICIPANTE 152)	37,61
30/06/2025 16:03:16	LANCE	YNEMED PRODUTOS MEDICOS E HOSPITALARES LTDA (PARTICIPANTE)	37,60
30/06/2025 16:03:24	LANCE	CIRURGICA NOSSA SENHORA - EIRELI (PARTICIPANTE 152)	37,59
30/06/2025 16:03:32	LANCE	YNEMED PRODUTOS MEDICOS E HOSPITALARES LTDA (PARTICIPANTE)	37,58
30/06/2025 16:03:35	LANCE	CIRURGICA NOSSA SENHORA - EIRELI (PARTICIPANTE 152)	37,57
30/06/2025 16:03:48	LANCE	YNEMED PRODUTOS MEDICOS E HOSPITALARES LTDA (PARTICIPANTE)	37,56
30/06/2025 16:03:53	LANCE	CIRURGICA NOSSA SENHORA - EIRELI (PARTICIPANTE 152)	37,55
30/06/2025 16:04:04	LANCE	YNEMED PRODUTOS MEDICOS E HOSPITALARES LTDA (PARTICIPANTE)	37,54
30/06/2025 16:04:10	LANCE	CIRURGICA NOSSA SENHORA - EIRELI (PARTICIPANTE 152)	37,53
30/06/2025 16:04:19	LANCE	YNEMED PRODUTOS MEDICOS E HOSPITALARES LTDA (PARTICIPANTE)	37,52
30/06/2025 16:04:23	LANCE	CIRURGICA NOSSA SENHORA - EIRELI (PARTICIPANTE 152)	37,51
30/06/2025 16:04:28	LANCE	YNEMED PRODUTOS MEDICOS E HOSPITALARES LTDA (PARTICIPANTE)	37,50
30/06/2025 16:04:35	LANCE	CIRURGICA NOSSA SENHORA - EIRELI (PARTICIPANTE 152)	37,49
30/06/2025 16:04:43	LANCE	YNEMED PRODUTOS MEDICOS E HOSPITALARES LTDA (PARTICIPANTE)	37,48
30/06/2025 16:04:47	LANCE	CIRURGICA NOSSA SENHORA - EIRELI (PARTICIPANTE 152)	37,47
30/06/2025 16:04:52	LANCE	YNEMED PRODUTOS MEDICOS E HOSPITALARES LTDA (PARTICIPANTE)	37,46
30/06/2025 16:04:58	LANCE	CIRURGICA NOSSA SENHORA - EIRELI (PARTICIPANTE 152)	37,45
30/06/2025 16:05:08	LANCE	YNEMED PRODUTOS MEDICOS E HOSPITALARES LTDA (PARTICIPANTE)	37,44
30/06/2025 16:05:10	LANCE	CIRURGICA NOSSA SENHORA - EIRELI (PARTICIPANTE 152)	37,43
30/06/2025 16:05:17	LANCE	YNEMED PRODUTOS MEDICOS E HOSPITALARES LTDA (PARTICIPANTE)	37,42
30/06/2025 16:05:23	LANCE	CIRURGICA NOSSA SENHORA - EIRELI (PARTICIPANTE 152)	37,41
30/06/2025 16:05:27	LANCE	YNEMED PRODUTOS MEDICOS E HOSPITALARES LTDA (PARTICIPANTE)	37,40
30/06/2025 16:05:30	LANCE	CIRURGICA NOSSA SENHORA - EIRELI (PARTICIPANTE 152)	37,39
30/06/2025 16:05:36	LANCE	YNEMED PRODUTOS MEDICOS E HOSPITALARES LTDA (PARTICIPANTE)	37,38
30/06/2025 16:05:42	LANCE	CIRURGICA NOSSA SENHORA - EIRELI (PARTICIPANTE 152)	37,37
30/06/2025 16:05:52	LANCE	YNEMED PRODUTOS MEDICOS E HOSPITALARES LTDA (PARTICIPANTE)	37,36
30/06/2025 16:06:00	LANCE	CIRURGICA NOSSA SENHORA - EIRELI (PARTICIPANTE 152)	37,35
30/06/2025 16:06:09	LANCE	YNEMED PRODUTOS MEDICOS E HOSPITALARES LTDA (PARTICIPANTE)	37,34
30/06/2025 16:06:17	LANCE	CIRURGICA NOSSA SENHORA - EIRELI (PARTICIPANTE 152)	37,33
30/06/2025 16:06:26	LANCE	YNEMED PRODUTOS MEDICOS E HOSPITALARES LTDA (PARTICIPANTE)	37,32
30/06/2025 16:06:30	LANCE	CIRURGICA NOSSA SENHORA - EIRELI (PARTICIPANTE 152)	37,31
30/06/2025 16:06:37	LANCE	YNEMED PRODUTOS MEDICOS E HOSPITALARES LTDA (PARTICIPANTE)	37,30
30/06/2025 16:06:41	LANCE	CIRURGICA NOSSA SENHORA - EIRELI (PARTICIPANTE 152)	37,29
30/06/2025 16:06:46	LANCE	YNEMED PRODUTOS MEDICOS E HOSPITALARES LTDA (PARTICIPANTE)	37,28
30/06/2025 16:06:54	LANCE	CIRURGICA NOSSA SENHORA - EIRELI (PARTICIPANTE 152)	37,27
30/06/2025 16:07:03	LANCE	YNEMED PRODUTOS MEDICOS E HOSPITALARES LTDA (PARTICIPANTE)	37,26
30/06/2025 16:07:12	LANCE	CIRURGICA NOSSA SENHORA - EIRELI (PARTICIPANTE 152)	37,25
30/06/2025 16:07:21	LANCE	YNEMED PRODUTOS MEDICOS E HOSPITALARES LTDA (PARTICIPANTE)	37,24
30/06/2025 16:07:29	LANCE	CIRURGICA NOSSA SENHORA - EIRELI (PARTICIPANTE 152)	37,23
30/06/2025 16:07:38	LANCE	YNEMED PRODUTOS MEDICOS E HOSPITALARES LTDA (PARTICIPANTE)	37,22
30/06/2025 16:07:41	LANCE	CIRURGICA NOSSA SENHORA - EIRELI (PARTICIPANTE 152)	37,21

**MUNICIPIO DE SANTA MARIA DO OESTE
SANTA MARIA DO OESTE-PR**

30/06/2025 16:07:47	LANCE	YNEMED PRODUTOS MEDICOS E HOSPITALARES LTDA (PARTICIPANTE	37,20
30/06/2025 16:07:53	LANCE	CIRURGICA NOSSA SENHORA - EIRELI (PARTICIPANTE 152)	37,19
30/06/2025 16:08:03	LANCE	YNEMED PRODUTOS MEDICOS E HOSPITALARES LTDA (PARTICIPANTE	37,18
30/06/2025 16:08:11	LANCE	CIRURGICA NOSSA SENHORA - EIRELI (PARTICIPANTE 152)	37,17
30/06/2025 16:08:11	PRORROGAÇÃO AUTOMÁTICA		
30/06/2025 16:08:18	LANCE	YNEMED PRODUTOS MEDICOS E HOSPITALARES LTDA (PARTICIPANTE	37,16
30/06/2025 16:08:23	LANCE	CIRURGICA NOSSA SENHORA - EIRELI (PARTICIPANTE 152)	37,15
30/06/2025 16:08:27	LANCE	YNEMED PRODUTOS MEDICOS E HOSPITALARES LTDA (PARTICIPANTE	37,14
30/06/2025 16:08:52	LANCE	CIRURGICA NOSSA SENHORA - EIRELI (PARTICIPANTE 152)	37,13
30/06/2025 16:08:52	LANCE	HORTOPLUS PRODUTOS ODONTOLOGICO E HOSPITALARES LTDA ME	37,13
30/06/2025 16:08:55	LANCE	HORTOPLUS PRODUTOS ODONTOLOGICO E HOSPITALARES LTDA ME	37,12
30/06/2025 16:08:55	LANCE	YNEMED PRODUTOS MEDICOS E HOSPITALARES LTDA (PARTICIPANTE	37,12
30/06/2025 16:09:00	LANCE	CIRURGICA NOSSA SENHORA - EIRELI (PARTICIPANTE 152)	37,11
30/06/2025 16:09:04	LANCE	YNEMED PRODUTOS MEDICOS E HOSPITALARES LTDA (PARTICIPANTE	37,10
30/06/2025 16:09:12	LANCE	CIRURGICA NOSSA SENHORA - EIRELI (PARTICIPANTE 152)	37,09
30/06/2025 16:09:20	LANCE	YNEMED PRODUTOS MEDICOS E HOSPITALARES LTDA (PARTICIPANTE	37,08
30/06/2025 16:09:24	LANCE	CIRURGICA NOSSA SENHORA - EIRELI (PARTICIPANTE 152)	37,07
30/06/2025 16:09:29	LANCE	YNEMED PRODUTOS MEDICOS E HOSPITALARES LTDA (PARTICIPANTE	37,06
30/06/2025 16:09:36	LANCE	CIRURGICA NOSSA SENHORA - EIRELI (PARTICIPANTE 152)	37,05
30/06/2025 16:09:44	LANCE	YNEMED PRODUTOS MEDICOS E HOSPITALARES LTDA (PARTICIPANTE	37,04
30/06/2025 16:09:49	LANCE	CIRURGICA NOSSA SENHORA - EIRELI (PARTICIPANTE 152)	37,03
30/06/2025 16:10:00	LANCE	YNEMED PRODUTOS MEDICOS E HOSPITALARES LTDA (PARTICIPANTE	37,02
30/06/2025 16:10:07	LANCE	CIRURGICA NOSSA SENHORA - EIRELI (PARTICIPANTE 152)	37,01
30/06/2025 16:10:15	LANCE	YNEMED PRODUTOS MEDICOS E HOSPITALARES LTDA (PARTICIPANTE	37,00
30/06/2025 16:10:18	LANCE	CIRURGICA NOSSA SENHORA - EIRELI (PARTICIPANTE 152)	36,99
30/06/2025 16:10:24	LANCE	YNEMED PRODUTOS MEDICOS E HOSPITALARES LTDA (PARTICIPANTE	36,98
30/06/2025 16:10:30	LANCE	CIRURGICA NOSSA SENHORA - EIRELI (PARTICIPANTE 152)	36,97
30/06/2025 16:10:38	LANCE	YNEMED PRODUTOS MEDICOS E HOSPITALARES LTDA (PARTICIPANTE	36,96
30/06/2025 16:10:42	LANCE	CIRURGICA NOSSA SENHORA - EIRELI (PARTICIPANTE 152)	36,95
30/06/2025 16:10:52	LANCE	YNEMED PRODUTOS MEDICOS E HOSPITALARES LTDA (PARTICIPANTE	36,94
30/06/2025 16:11:01	LANCE	CIRURGICA NOSSA SENHORA - EIRELI (PARTICIPANTE 152)	36,93
30/06/2025 16:11:07	LANCE	YNEMED PRODUTOS MEDICOS E HOSPITALARES LTDA (PARTICIPANTE	36,92
30/06/2025 16:11:13	LANCE	CIRURGICA NOSSA SENHORA - EIRELI (PARTICIPANTE 152)	36,91
30/06/2025 16:11:30	LANCE	YNEMED PRODUTOS MEDICOS E HOSPITALARES LTDA (PARTICIPANTE	36,90
30/06/2025 16:11:34	LANCE	HORTOPLUS PRODUTOS ODONTOLOGICO E HOSPITALARES LTDA ME	36,89
30/06/2025 16:11:36	LANCE	CIRURGICA NOSSA SENHORA - EIRELI (PARTICIPANTE 152)	36,89
30/06/2025 16:11:42	LANCE	CIRURGICA NOSSA SENHORA - EIRELI (PARTICIPANTE 152)	36,88
30/06/2025 16:11:43	LANCE	YNEMED PRODUTOS MEDICOS E HOSPITALARES LTDA (PARTICIPANTE	36,88
30/06/2025 16:11:49	LANCE	CIRURGICA NOSSA SENHORA - EIRELI (PARTICIPANTE 152)	36,87
30/06/2025 16:11:51	LANCE	YNEMED PRODUTOS MEDICOS E HOSPITALARES LTDA (PARTICIPANTE	36,87
30/06/2025 16:11:54	LANCE	CIRURGICA NOSSA SENHORA - EIRELI (PARTICIPANTE 152)	36,86
30/06/2025 16:11:58	LANCE	YNEMED PRODUTOS MEDICOS E HOSPITALARES LTDA (PARTICIPANTE	36,85
30/06/2025 16:12:06	LANCE	CIRURGICA NOSSA SENHORA - EIRELI (PARTICIPANTE 152)	36,84
30/06/2025 16:12:12	LANCE	HORTOPLUS PRODUTOS ODONTOLOGICO E HOSPITALARES LTDA ME	36,83

FL. 2152

**MUNICIPIO DE SANTA MARIA DO OESTE
SANTA MARIA DO OESTE-PR**

30/06/2025 16:12:13	LANCE	YNEMED PRODUTOS MEDICOS E HOSPITALARES LTDA (PARTICIPANTE	36,83
30/06/2025 16:12:18	LANCE	CIRURGICA NOSSA SENHORA - EIRELI (PARTICIPANTE 152)	36,82
30/06/2025 16:12:20	LANCE	HORTOPLUS PRODUTOS ODONTOLOGICO E HOSPITALARES LTDA ME	36,82
30/06/2025 16:12:20	LANCE	YNEMED PRODUTOS MEDICOS E HOSPITALARES LTDA (PARTICIPANTE	36,82
30/06/2025 16:12:24	LANCE	CIRURGICA NOSSA SENHORA - EIRELI (PARTICIPANTE 152)	36,81
30/06/2025 16:12:28	LANCE	YNEMED PRODUTOS MEDICOS E HOSPITALARES LTDA (PARTICIPANTE	36,81
30/06/2025 16:12:30	LANCE	CIRURGICA NOSSA SENHORA - EIRELI (PARTICIPANTE 152)	36,80
30/06/2025 16:12:32	LANCE	HORTOPLUS PRODUTOS ODONTOLOGICO E HOSPITALARES LTDA ME	36,80
30/06/2025 16:12:35	LANCE	HORTOPLUS PRODUTOS ODONTOLOGICO E HOSPITALARES LTDA ME	36,79
30/06/2025 16:12:35	LANCE	YNEMED PRODUTOS MEDICOS E HOSPITALARES LTDA (PARTICIPANTE	36,79
30/06/2025 16:12:36	LANCE	CIRURGICA NOSSA SENHORA - EIRELI (PARTICIPANTE 152)	36,79
30/06/2025 16:12:39	LANCE	HORTOPLUS PRODUTOS ODONTOLOGICO E HOSPITALARES LTDA ME	36,78
30/06/2025 16:12:42	LANCE	CIRURGICA NOSSA SENHORA - EIRELI (PARTICIPANTE 152)	36,77
30/06/2025 16:12:42	LANCE	YNEMED PRODUTOS MEDICOS E HOSPITALARES LTDA (PARTICIPANTE	36,78
30/06/2025 16:12:46	LANCE	HORTOPLUS PRODUTOS ODONTOLOGICO E HOSPITALARES LTDA ME	36,76
30/06/2025 16:12:48	LANCE	CIRURGICA NOSSA SENHORA - EIRELI (PARTICIPANTE 152)	36,75
30/06/2025 16:12:49	LANCE	YNEMED PRODUTOS MEDICOS E HOSPITALARES LTDA (PARTICIPANTE	36,75
30/06/2025 16:12:52	LANCE	HORTOPLUS PRODUTOS ODONTOLOGICO E HOSPITALARES LTDA ME	36,74
30/06/2025 16:12:54	LANCE	CIRURGICA NOSSA SENHORA - EIRELI (PARTICIPANTE 152)	36,74
30/06/2025 16:12:56	LANCE	YNEMED PRODUTOS MEDICOS E HOSPITALARES LTDA (PARTICIPANTE	36,73
30/06/2025 16:12:59	LANCE	HORTOPLUS PRODUTOS ODONTOLOGICO E HOSPITALARES LTDA ME	36,73
30/06/2025 16:13:00	LANCE	CIRURGICA NOSSA SENHORA - EIRELI (PARTICIPANTE 152)	36,72
30/06/2025 16:13:02	LANCE	HORTOPLUS PRODUTOS ODONTOLOGICO E HOSPITALARES LTDA ME	36,72
30/06/2025 16:13:04	LANCE	YNEMED PRODUTOS MEDICOS E HOSPITALARES LTDA (PARTICIPANTE	36,71
30/06/2025 16:13:05	LANCE	HORTOPLUS PRODUTOS ODONTOLOGICO E HOSPITALARES LTDA ME	36,71
30/06/2025 16:13:06	LANCE	CIRURGICA NOSSA SENHORA - EIRELI (PARTICIPANTE 152)	36,70
30/06/2025 16:13:08	LANCE	HORTOPLUS PRODUTOS ODONTOLOGICO E HOSPITALARES LTDA ME	36,70
30/06/2025 16:13:11	LANCE	YNEMED PRODUTOS MEDICOS E HOSPITALARES LTDA (PARTICIPANTE	36,69
30/06/2025 16:13:12	LANCE	HORTOPLUS PRODUTOS ODONTOLOGICO E HOSPITALARES LTDA ME	36,69
30/06/2025 16:13:12	LANCE	CIRURGICA NOSSA SENHORA - EIRELI (PARTICIPANTE 152)	36,69
30/06/2025 16:13:15	LANCE	HORTOPLUS PRODUTOS ODONTOLOGICO E HOSPITALARES LTDA ME	36,68
30/06/2025 16:13:18	LANCE	CIRURGICA NOSSA SENHORA - EIRELI (PARTICIPANTE 152)	36,67
30/06/2025 16:13:19	LANCE	YNEMED PRODUTOS MEDICOS E HOSPITALARES LTDA (PARTICIPANTE	36,68
30/06/2025 16:13:24	LANCE	HORTOPLUS PRODUTOS ODONTOLOGICO E HOSPITALARES LTDA ME	36,66
30/06/2025 16:13:26	LANCE	YNEMED PRODUTOS MEDICOS E HOSPITALARES LTDA (PARTICIPANTE	36,66
30/06/2025 16:13:32	LANCE	HORTOPLUS PRODUTOS ODONTOLOGICO E HOSPITALARES LTDA ME	36,65
30/06/2025 16:13:32	LANCE	CIRURGICA NOSSA SENHORA - EIRELI (PARTICIPANTE 152)	36,64
30/06/2025 16:13:37	LANCE	YNEMED PRODUTOS MEDICOS E HOSPITALARES LTDA (PARTICIPANTE	36,63
30/06/2025 16:13:40	LANCE	HORTOPLUS PRODUTOS ODONTOLOGICO E HOSPITALARES LTDA ME	36,63
30/06/2025 16:13:43	LANCE	HORTOPLUS PRODUTOS ODONTOLOGICO E HOSPITALARES LTDA ME	36,62
30/06/2025 16:13:43	LANCE	CIRURGICA NOSSA SENHORA - EIRELI (PARTICIPANTE 152)	36,62
30/06/2025 16:13:44	LANCE	YNEMED PRODUTOS MEDICOS E HOSPITALARES LTDA (PARTICIPANTE	36,62
30/06/2025 16:13:49	LANCE	CIRURGICA NOSSA SENHORA - EIRELI (PARTICIPANTE 152)	36,61
30/06/2025 16:13:51	LANCE	HORTOPLUS PRODUTOS ODONTOLOGICO E HOSPITALARES LTDA ME	36,61

**MUNICÍPIO DE SANTA MARIA DO OESTE
SANTA MARIA DO OESTE-PR**

30/06/2025 16:13:52	LANCE	YNEMED PRODUTOS MEDICOS E HOSPITALARES LTDA (PARTICIPANTE)	36,61
30/06/2025 16:13:55	LANCE	CIRURGICA NOSSA SENHORA - EIRELI (PARTICIPANTE 152)	36,60
30/06/2025 16:13:59	LANCE	HORTOPLUS PRODUTOS ODONTOLOGICO E HOSPITALARES LTDA ME	36,60
30/06/2025 16:14:01	LANCE	YNEMED PRODUTOS MEDICOS E HOSPITALARES LTDA (PARTICIPANTE)	36,59
30/06/2025 16:14:01	LANCE	CIRURGICA NOSSA SENHORA - EIRELI (PARTICIPANTE 152)	36,59
30/06/2025 16:14:02	LANCE	HORTOPLUS PRODUTOS ODONTOLOGICO E HOSPITALARES LTDA ME	36,59
30/06/2025 16:14:07	LANCE	HORTOPLUS PRODUTOS ODONTOLOGICO E HOSPITALARES LTDA ME	36,58
30/06/2025 16:14:08	LANCE	CIRURGICA NOSSA SENHORA - EIRELI (PARTICIPANTE 152)	36,58
30/06/2025 16:14:08	LANCE	YNEMED PRODUTOS MEDICOS E HOSPITALARES LTDA (PARTICIPANTE)	36,58
30/06/2025 16:14:14	LANCE	CIRURGICA NOSSA SENHORA - EIRELI (PARTICIPANTE 152)	36,57
30/06/2025 16:14:15	LANCE	HORTOPLUS PRODUTOS ODONTOLOGICO E HOSPITALARES LTDA ME	36,57
30/06/2025 16:14:16	LANCE	YNEMED PRODUTOS MEDICOS E HOSPITALARES LTDA (PARTICIPANTE)	36,57
30/06/2025 16:14:20	LANCE	CIRURGICA NOSSA SENHORA - EIRELI (PARTICIPANTE 152)	36,56
30/06/2025 16:14:23	LANCE	HORTOPLUS PRODUTOS ODONTOLOGICO E HOSPITALARES LTDA ME	36,56
30/06/2025 16:14:24	LANCE	YNEMED PRODUTOS MEDICOS E HOSPITALARES LTDA (PARTICIPANTE)	36,55
30/06/2025 16:14:24	LANCE	HORTOPLUS PRODUTOS ODONTOLOGICO E HOSPITALARES LTDA ME	36,55
30/06/2025 16:14:25	LANCE	CIRURGICA NOSSA SENHORA - EIRELI (PARTICIPANTE 152)	36,55
30/06/2025 16:14:31	LANCE	HORTOPLUS PRODUTOS ODONTOLOGICO E HOSPITALARES LTDA ME	36,54
30/06/2025 16:14:32	LANCE	CIRURGICA NOSSA SENHORA - EIRELI (PARTICIPANTE 152)	36,54
30/06/2025 16:14:33	LANCE	YNEMED PRODUTOS MEDICOS E HOSPITALARES LTDA (PARTICIPANTE)	36,54
30/06/2025 16:14:37	LANCE	CIRURGICA NOSSA SENHORA - EIRELI (PARTICIPANTE 152)	36,53
30/06/2025 16:14:39	LANCE	HORTOPLUS PRODUTOS ODONTOLOGICO E HOSPITALARES LTDA ME	36,53
30/06/2025 16:14:41	LANCE	YNEMED PRODUTOS MEDICOS E HOSPITALARES LTDA (PARTICIPANTE)	36,53
30/06/2025 16:14:44	LANCE	CIRURGICA NOSSA SENHORA - EIRELI (PARTICIPANTE 152)	36,52
30/06/2025 16:14:47	LANCE	HORTOPLUS PRODUTOS ODONTOLOGICO E HOSPITALARES LTDA ME	36,52
30/06/2025 16:14:49	LANCE	YNEMED PRODUTOS MEDICOS E HOSPITALARES LTDA (PARTICIPANTE)	36,51
30/06/2025 16:14:50	LANCE	CIRURGICA NOSSA SENHORA - EIRELI (PARTICIPANTE 152)	36,51
30/06/2025 16:14:54	LANCE	HORTOPLUS PRODUTOS ODONTOLOGICO E HOSPITALARES LTDA ME	36,50
30/06/2025 16:14:55	LANCE	CIRURGICA NOSSA SENHORA - EIRELI (PARTICIPANTE 152)	36,50
30/06/2025 16:14:57	LANCE	YNEMED PRODUTOS MEDICOS E HOSPITALARES LTDA (PARTICIPANTE)	36,50
30/06/2025 16:15:01	LANCE	CIRURGICA NOSSA SENHORA - EIRELI (PARTICIPANTE 152)	36,49
30/06/2025 16:15:03	LANCE	HORTOPLUS PRODUTOS ODONTOLOGICO E HOSPITALARES LTDA ME	36,49
30/06/2025 16:15:05	LANCE	YNEMED PRODUTOS MEDICOS E HOSPITALARES LTDA (PARTICIPANTE)	36,49
30/06/2025 16:15:07	LANCE	CIRURGICA NOSSA SENHORA - EIRELI (PARTICIPANTE 152)	36,48
30/06/2025 16:15:10	LANCE	HORTOPLUS PRODUTOS ODONTOLOGICO E HOSPITALARES LTDA ME	36,48
30/06/2025 16:15:13	LANCE	YNEMED PRODUTOS MEDICOS E HOSPITALARES LTDA (PARTICIPANTE)	36,47
30/06/2025 16:15:13	LANCE	CIRURGICA NOSSA SENHORA - EIRELI (PARTICIPANTE 152)	36,47
30/06/2025 16:15:18	LANCE	HORTOPLUS PRODUTOS ODONTOLOGICO E HOSPITALARES LTDA ME	36,46
30/06/2025 16:15:19	LANCE	CIRURGICA NOSSA SENHORA - EIRELI (PARTICIPANTE 152)	36,46
30/06/2025 16:15:21	LANCE	YNEMED PRODUTOS MEDICOS E HOSPITALARES LTDA (PARTICIPANTE)	36,46
30/06/2025 16:15:25	LANCE	HORTOPLUS PRODUTOS ODONTOLOGICO E HOSPITALARES LTDA ME	36,45
30/06/2025 16:15:25	LANCE	CIRURGICA NOSSA SENHORA - EIRELI (PARTICIPANTE 152)	36,45
30/06/2025 16:15:30	LANCE	YNEMED PRODUTOS MEDICOS E HOSPITALARES LTDA (PARTICIPANTE)	36,44
30/06/2025 16:15:31	LANCE	CIRURGICA NOSSA SENHORA - EIRELI (PARTICIPANTE 152)	36,44

**MUNICIPIO DE SANTA MARIA DO OESTE
SANTA MARIA DO OESTE-PR**

30/06/2025 16:15:32	LANCE	HORTOPLUS PRODUTOS ODONTOLOGICO E HOSPITALARES LTDA ME	36,44
30/06/2025 16:15:37	LANCE	CIRURGICA NOSSA SENHORA - EIRELI (PARTICIPANTE 152)	36,43
30/06/2025 16:15:38	LANCE	YNEMED PRODUTOS MEDICOS E HOSPITALARES LTDA (PARTICIPANTE)	36,43
30/06/2025 16:15:38	MENSAGEM	PREGOEIRO	
O PREGOEIRO alterou o intervalo mínimo entre lances do lote para 2,00			
30/06/2025 16:15:42	LANCE	CIRURGICA NOSSA SENHORA - EIRELI (PARTICIPANTE 152)	34,43
30/06/2025 16:15:47	LANCE	HORTOPLUS PRODUTOS ODONTOLOGICO E HOSPITALARES LTDA ME	32,43
30/06/2025 16:15:48	LANCE	CIRURGICA NOSSA SENHORA - EIRELI (PARTICIPANTE 152)	30,43
30/06/2025 16:15:54	LANCE	HORTOPLUS PRODUTOS ODONTOLOGICO E HOSPITALARES LTDA ME	28,43
30/06/2025 16:16:00	LANCE	CIRURGICA NOSSA SENHORA - EIRELI (PARTICIPANTE 152)	26,43
30/06/2025 16:16:09	LANCE	HORTOPLUS PRODUTOS ODONTOLOGICO E HOSPITALARES LTDA ME	24,43
30/06/2025 16:16:12	LANCE	CIRURGICA NOSSA SENHORA - EIRELI (PARTICIPANTE 152)	22,43
30/06/2025 16:16:23	LANCE	HORTOPLUS PRODUTOS ODONTOLOGICO E HOSPITALARES LTDA ME	20,43
30/06/2025 16:18:23	NOTIFICAÇÃO	SISTEMA	
O detentor da melhor oferta da etapa de lances é HORTOPLUS PRODUTOS ODONTOLOGICO E HOSPITALARES LTDA ME			
30/06/2025 16:18:23	HABILITAÇÃO		
01/07/2025 15:17:00	MANIFESTAÇÃO DE RECURSOS		
01/07/2025 15:47:02	EM ADJUDICAÇÃO		
14/07/2025 10:40:01	ADJUDICADO		

**LOTE 197 - ADJUDICADO
LOTE 197**

VALORES UNITÁRIOS FINAIS

Item: 195	Unidade: UNIDADE	Marca: BIOBASE	Modelo: SONDA NASOGASTRICA LONGA Nº 4 C/20
Descrição: SONDA NASOGASTRICA LONGA Nº 4 CONFECCIONADO EM PVC (CLORETO DE POLIVINILA) TRANSPARENTE, FLEXÍVEL, ATÓXICO; ESTERILIZADO PELO PROCESSO DE OXÍDO DE ETILENO CASO EMBALADA EM P.G.C, Nº 4 c/20			Valor Total: 229,20
Quantidade: 15	Valor Unit.: 15,28		

CLASSIFICAÇÃO

Razão Social	Num	Documento	Oferta Inicial	Oferta Final	Dif.(%)	ME
1 HORTOPLUS PRODUTOS	742	17.676.642/0001-08	28,68	15,28		Sim
2 CIRURGICA NOSSA SENHORA - EIRELI	898	24.586.988/0001-80	28,68	16,28	6,54	Sim
3 YNEMED PRODUTOS MEDICOS E	875	51.740.794/0001-60	28,68	27,28	67,57	Sim
4 ACR MED DISTRIBUIDORA DE	794	56.393.363/0001-99	28,68	28,68	5,13	Sim

DESCLASSIFICADOS

Razão Social	Num	Documento	Oferta Inicial	Oferta Final	Dif.(%)	ME
--------------	-----	-----------	----------------	--------------	---------	----

INABILITADOS

Razão Social	Num	Documento	Oferta Inicial	Oferta Final	Dif.(%)	ME
--------------	-----	-----------	----------------	--------------	---------	----

MOVIMENTOS DO LOTE

12/06/2025 15:55:57	PUBLICADO		
13/06/2025 08:00:00	RECEPÇÃO DE PROPOSTAS		
30/06/2025 08:30:00	ANÁLISE DE PROPOSTAS		
30/06/2025 16:00:09	DISPUTA		
30/06/2025 16:00:09	LANCE	HORTOPLUS PRODUTOS ODONTOLOGICO E HOSPITALARES LTDA ME	28,68
30/06/2025 16:00:09	LANCE	CIRURGICA NOSSA SENHORA - EIRELI (PARTICIPANTE 898)	28,68

**MUNICIPIO DE SANTA MARIA DO OESTE
SANTA MARIA DO OESTE-PR**

30/06/2025 16:00:09	LANCE	ACR MED DISTRIBUIDORA DE MEDICAMENTOS LTDA (PARTICIPANTE)	28,68
30/06/2025 16:00:09	LANCE	YNEMED PRODUTOS MEDICOS E HOSPITALARES LTDA (PARTICIPANTE)	28,68
30/06/2025 16:00:18	LANCE	CIRURGICA NOSSA SENHORA - EIRELI (PARTICIPANTE 898)	28,67
30/06/2025 16:00:23	LANCE	YNEMED PRODUTOS MEDICOS E HOSPITALARES LTDA (PARTICIPANTE)	28,66
30/06/2025 16:00:29	LANCE	CIRURGICA NOSSA SENHORA - EIRELI (PARTICIPANTE 898)	28,65
30/06/2025 16:00:42	LANCE	YNEMED PRODUTOS MEDICOS E HOSPITALARES LTDA (PARTICIPANTE)	28,64
30/06/2025 16:00:47	LANCE	CIRURGICA NOSSA SENHORA - EIRELI (PARTICIPANTE 898)	28,63
30/06/2025 16:01:03	LANCE	YNEMED PRODUTOS MEDICOS E HOSPITALARES LTDA (PARTICIPANTE)	28,62
30/06/2025 16:01:05	LANCE	CIRURGICA NOSSA SENHORA - EIRELI (PARTICIPANTE 898)	28,61
30/06/2025 16:01:20	LANCE	YNEMED PRODUTOS MEDICOS E HOSPITALARES LTDA (PARTICIPANTE)	28,60
30/06/2025 16:01:23	LANCE	CIRURGICA NOSSA SENHORA - EIRELI (PARTICIPANTE 898)	28,59
30/06/2025 16:01:38	LANCE	YNEMED PRODUTOS MEDICOS E HOSPITALARES LTDA (PARTICIPANTE)	28,58
30/06/2025 16:01:42	LANCE	CIRURGICA NOSSA SENHORA - EIRELI (PARTICIPANTE 898)	28,57
30/06/2025 16:01:55	LANCE	YNEMED PRODUTOS MEDICOS E HOSPITALARES LTDA (PARTICIPANTE)	28,56
30/06/2025 16:02:00	LANCE	CIRURGICA NOSSA SENHORA - EIRELI (PARTICIPANTE 898)	28,55
30/06/2025 16:02:14	LANCE	YNEMED PRODUTOS MEDICOS E HOSPITALARES LTDA (PARTICIPANTE)	28,54
30/06/2025 16:02:18	LANCE	CIRURGICA NOSSA SENHORA - EIRELI (PARTICIPANTE 898)	28,53
30/06/2025 16:02:33	LANCE	YNEMED PRODUTOS MEDICOS E HOSPITALARES LTDA (PARTICIPANTE)	28,52
30/06/2025 16:02:36	LANCE	CIRURGICA NOSSA SENHORA - EIRELI (PARTICIPANTE 898)	28,51
30/06/2025 16:02:51	LANCE	YNEMED PRODUTOS MEDICOS E HOSPITALARES LTDA (PARTICIPANTE)	28,50
30/06/2025 16:02:54	LANCE	CIRURGICA NOSSA SENHORA - EIRELI (PARTICIPANTE 898)	28,49
30/06/2025 16:03:07	LANCE	YNEMED PRODUTOS MEDICOS E HOSPITALARES LTDA (PARTICIPANTE)	28,48
30/06/2025 16:03:11	LANCE	CIRURGICA NOSSA SENHORA - EIRELI (PARTICIPANTE 898)	28,47
30/06/2025 16:03:23	LANCE	YNEMED PRODUTOS MEDICOS E HOSPITALARES LTDA (PARTICIPANTE)	28,46
30/06/2025 16:03:30	LANCE	CIRURGICA NOSSA SENHORA - EIRELI (PARTICIPANTE 898)	28,45
30/06/2025 16:03:32	LANCE	YNEMED PRODUTOS MEDICOS E HOSPITALARES LTDA (PARTICIPANTE)	28,44
30/06/2025 16:03:36	LANCE	CIRURGICA NOSSA SENHORA - EIRELI (PARTICIPANTE 898)	28,43
30/06/2025 16:03:49	LANCE	YNEMED PRODUTOS MEDICOS E HOSPITALARES LTDA (PARTICIPANTE)	28,42
30/06/2025 16:03:53	LANCE	CIRURGICA NOSSA SENHORA - EIRELI (PARTICIPANTE 898)	28,41
30/06/2025 16:04:05	LANCE	YNEMED PRODUTOS MEDICOS E HOSPITALARES LTDA (PARTICIPANTE)	28,40
30/06/2025 16:04:11	LANCE	CIRURGICA NOSSA SENHORA - EIRELI (PARTICIPANTE 898)	28,39
30/06/2025 16:04:20	LANCE	YNEMED PRODUTOS MEDICOS E HOSPITALARES LTDA (PARTICIPANTE)	28,38
30/06/2025 16:04:23	LANCE	CIRURGICA NOSSA SENHORA - EIRELI (PARTICIPANTE 898)	28,37
30/06/2025 16:04:29	LANCE	YNEMED PRODUTOS MEDICOS E HOSPITALARES LTDA (PARTICIPANTE)	28,36
30/06/2025 16:04:36	LANCE	CIRURGICA NOSSA SENHORA - EIRELI (PARTICIPANTE 898)	28,35
30/06/2025 16:04:44	LANCE	YNEMED PRODUTOS MEDICOS E HOSPITALARES LTDA (PARTICIPANTE)	28,34
30/06/2025 16:04:48	LANCE	CIRURGICA NOSSA SENHORA - EIRELI (PARTICIPANTE 898)	28,33
30/06/2025 16:04:52	LANCE	YNEMED PRODUTOS MEDICOS E HOSPITALARES LTDA (PARTICIPANTE)	28,32
30/06/2025 16:04:59	LANCE	CIRURGICA NOSSA SENHORA - EIRELI (PARTICIPANTE 898)	28,31
30/06/2025 16:05:08	LANCE	YNEMED PRODUTOS MEDICOS E HOSPITALARES LTDA (PARTICIPANTE)	28,30
30/06/2025 16:05:11	LANCE	CIRURGICA NOSSA SENHORA - EIRELI (PARTICIPANTE 898)	28,29
30/06/2025 16:05:18	LANCE	YNEMED PRODUTOS MEDICOS E HOSPITALARES LTDA (PARTICIPANTE)	28,28
30/06/2025 16:05:24	LANCE	CIRURGICA NOSSA SENHORA - EIRELI (PARTICIPANTE 898)	28,27
30/06/2025 16:05:36	LANCE	YNEMED PRODUTOS MEDICOS E HOSPITALARES LTDA (PARTICIPANTE)	28,26

**MUNICIPIO DE SANTA MARIA DO OESTE
SANTA MARIA DO OESTE-PR**

30/06/2025 16:05:42	LANCE	CIRURGICA NOSSA SENHORA - EIRELI (PARTICIPANTE 898)	28,25
30/06/2025 16:05:52	LANCE	YNEMED PRODUTOS MEDICOS E HOSPITALARES LTDA (PARTICIPANTE	28,24
30/06/2025 16:06:00	LANCE	CIRURGICA NOSSA SENHORA - EIRELI (PARTICIPANTE 898)	28,23
30/06/2025 16:06:10	LANCE	YNEMED PRODUTOS MEDICOS E HOSPITALARES LTDA (PARTICIPANTE	28,22
30/06/2025 16:06:18	LANCE	CIRURGICA NOSSA SENHORA - EIRELI (PARTICIPANTE 898)	28,21
30/06/2025 16:06:27	LANCE	YNEMED PRODUTOS MEDICOS E HOSPITALARES LTDA (PARTICIPANTE	28,20
30/06/2025 16:06:31	LANCE	CIRURGICA NOSSA SENHORA - EIRELI (PARTICIPANTE 898)	28,19
30/06/2025 16:06:37	LANCE	YNEMED PRODUTOS MEDICOS E HOSPITALARES LTDA (PARTICIPANTE	28,18
30/06/2025 16:06:42	LANCE	CIRURGICA NOSSA SENHORA - EIRELI (PARTICIPANTE 898)	28,17
30/06/2025 16:06:55	LANCE	YNEMED PRODUTOS MEDICOS E HOSPITALARES LTDA (PARTICIPANTE	28,16
30/06/2025 16:07:00	LANCE	CIRURGICA NOSSA SENHORA - EIRELI (PARTICIPANTE 898)	28,15
30/06/2025 16:07:12	LANCE	YNEMED PRODUTOS MEDICOS E HOSPITALARES LTDA (PARTICIPANTE	28,14
30/06/2025 16:07:18	LANCE	CIRURGICA NOSSA SENHORA - EIRELI (PARTICIPANTE 898)	28,13
30/06/2025 16:07:29	LANCE	YNEMED PRODUTOS MEDICOS E HOSPITALARES LTDA (PARTICIPANTE	28,12
30/06/2025 16:07:35	LANCE	CIRURGICA NOSSA SENHORA - EIRELI (PARTICIPANTE 898)	28,11
30/06/2025 16:07:47	LANCE	YNEMED PRODUTOS MEDICOS E HOSPITALARES LTDA (PARTICIPANTE	28,10
30/06/2025 16:07:54	LANCE	CIRURGICA NOSSA SENHORA - EIRELI (PARTICIPANTE 898)	28,09
30/06/2025 16:08:03	LANCE	YNEMED PRODUTOS MEDICOS E HOSPITALARES LTDA (PARTICIPANTE	28,08
30/06/2025 16:08:11	LANCE	CIRURGICA NOSSA SENHORA - EIRELI (PARTICIPANTE 898)	28,07
30/06/2025 16:08:11	PRORROGAÇÃO AUTOMÁTICA		
30/06/2025 16:08:19	LANCE	YNEMED PRODUTOS MEDICOS E HOSPITALARES LTDA (PARTICIPANTE	28,06
30/06/2025 16:08:23	LANCE	CIRURGICA NOSSA SENHORA - EIRELI (PARTICIPANTE 898)	28,05
30/06/2025 16:08:28	LANCE	YNEMED PRODUTOS MEDICOS E HOSPITALARES LTDA (PARTICIPANTE	28,04
30/06/2025 16:08:51	LANCE	CIRURGICA NOSSA SENHORA - EIRELI (PARTICIPANTE 898)	28,03
30/06/2025 16:08:52	LANCE	HORTOPLUS PRODUTOS ODONTOLOGICO E HOSPITALARES LTDA ME	28,03
30/06/2025 16:08:55	LANCE	HORTOPLUS PRODUTOS ODONTOLOGICO E HOSPITALARES LTDA ME	28,02
30/06/2025 16:08:56	LANCE	YNEMED PRODUTOS MEDICOS E HOSPITALARES LTDA (PARTICIPANTE	28,02
30/06/2025 16:09:01	LANCE	CIRURGICA NOSSA SENHORA - EIRELI (PARTICIPANTE 898)	28,01
30/06/2025 16:09:04	LANCE	YNEMED PRODUTOS MEDICOS E HOSPITALARES LTDA (PARTICIPANTE	28,01
30/06/2025 16:09:12	LANCE	CIRURGICA NOSSA SENHORA - EIRELI (PARTICIPANTE 898)	28,00
30/06/2025 16:09:12	LANCE	YNEMED PRODUTOS MEDICOS E HOSPITALARES LTDA (PARTICIPANTE	28,00
30/06/2025 16:09:18	LANCE	CIRURGICA NOSSA SENHORA - EIRELI (PARTICIPANTE 898)	27,99
30/06/2025 16:09:20	LANCE	YNEMED PRODUTOS MEDICOS E HOSPITALARES LTDA (PARTICIPANTE	27,99
30/06/2025 16:09:24	LANCE	CIRURGICA NOSSA SENHORA - EIRELI (PARTICIPANTE 898)	27,98
30/06/2025 16:09:29	LANCE	YNEMED PRODUTOS MEDICOS E HOSPITALARES LTDA (PARTICIPANTE	27,97
30/06/2025 16:09:36	LANCE	CIRURGICA NOSSA SENHORA - EIRELI (PARTICIPANTE 898)	27,96
30/06/2025 16:09:44	LANCE	YNEMED PRODUTOS MEDICOS E HOSPITALARES LTDA (PARTICIPANTE	27,95
30/06/2025 16:09:49	LANCE	CIRURGICA NOSSA SENHORA - EIRELI (PARTICIPANTE 898)	27,94
30/06/2025 16:10:00	LANCE	YNEMED PRODUTOS MEDICOS E HOSPITALARES LTDA (PARTICIPANTE	27,93
30/06/2025 16:10:07	LANCE	CIRURGICA NOSSA SENHORA - EIRELI (PARTICIPANTE 898)	27,92
30/06/2025 16:10:15	LANCE	YNEMED PRODUTOS MEDICOS E HOSPITALARES LTDA (PARTICIPANTE	27,91
30/06/2025 16:10:19	LANCE	CIRURGICA NOSSA SENHORA - EIRELI (PARTICIPANTE 898)	27,90
30/06/2025 16:10:24	LANCE	YNEMED PRODUTOS MEDICOS E HOSPITALARES LTDA (PARTICIPANTE	27,89
30/06/2025 16:10:31	LANCE	CIRURGICA NOSSA SENHORA - EIRELI (PARTICIPANTE 898)	27,88

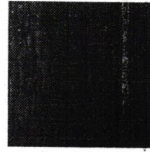

2154

MUNICIPIO DE SANTA MARIA DO OESTE
SANTA MARIA DO OESTE-PR

30/06/2025 16:10:38	LANCE	YNEMED PRODUTOS MEDICOS E HOSPITALARES LTDA (PARTICIPANTE)	27,87
30/06/2025 16:10:42	LANCE	CIRURGICA NOSSA SENHORA - EIRELI (PARTICIPANTE 898)	27,86
30/06/2025 16:10:45	LANCE	YNEMED PRODUTOS MEDICOS E HOSPITALARES LTDA (PARTICIPANTE)	27,85
30/06/2025 16:10:48	LANCE	CIRURGICA NOSSA SENHORA - EIRELI (PARTICIPANTE 898)	27,84
30/06/2025 16:10:53	LANCE	YNEMED PRODUTOS MEDICOS E HOSPITALARES LTDA (PARTICIPANTE)	27,83
30/06/2025 16:11:01	LANCE	CIRURGICA NOSSA SENHORA - EIRELI (PARTICIPANTE 898)	27,82
30/06/2025 16:11:07	LANCE	YNEMED PRODUTOS MEDICOS E HOSPITALARES LTDA (PARTICIPANTE)	27,81
30/06/2025 16:11:13	LANCE	CIRURGICA NOSSA SENHORA - EIRELI (PARTICIPANTE 898)	27,80
30/06/2025 16:11:30	LANCE	YNEMED PRODUTOS MEDICOS E HOSPITALARES LTDA (PARTICIPANTE)	27,79
30/06/2025 16:11:34	LANCE	HORTOPLUS PRODUTOS ODONTOLÓGICO E HOSPITALARES LTDA ME	27,79
30/06/2025 16:11:37	LANCE	CIRURGICA NOSSA SENHORA - EIRELI (PARTICIPANTE 898)	27,78
30/06/2025 16:11:43	LANCE	YNEMED PRODUTOS MEDICOS E HOSPITALARES LTDA (PARTICIPANTE)	27,77
30/06/2025 16:11:49	LANCE	CIRURGICA NOSSA SENHORA - EIRELI (PARTICIPANTE 898)	27,76
30/06/2025 16:11:58	LANCE	YNEMED PRODUTOS MEDICOS E HOSPITALARES LTDA (PARTICIPANTE)	27,75
30/06/2025 16:12:06	LANCE	CIRURGICA NOSSA SENHORA - EIRELI (PARTICIPANTE 898)	27,74
30/06/2025 16:12:13	LANCE	HORTOPLUS PRODUTOS ODONTOLOGICO E HOSPITALARES LTDA ME	27,73
30/06/2025 16:12:13	LANCE	YNEMED PRODUTOS MEDICOS E HOSPITALARES LTDA (PARTICIPANTE)	27,73
30/06/2025 16:12:18	LANCE	CIRURGICA NOSSA SENHORA - EIRELI (PARTICIPANTE 898)	27,72
30/06/2025 16:12:20	LANCE	HORTOPLUS PRODUTOS ODONTOLÓGICO E HOSPITALARES LTDA ME	27,72
30/06/2025 16:12:20	LANCE	YNEMED PRODUTOS MEDICOS E HOSPITALARES LTDA (PARTICIPANTE)	27,72
30/06/2025 16:12:24	LANCE	CIRURGICA NOSSA SENHORA - EIRELI (PARTICIPANTE 898)	27,71
30/06/2025 16:12:28	LANCE	YNEMED PRODUTOS MEDICOS E HOSPITALARES LTDA (PARTICIPANTE)	27,70
30/06/2025 16:12:30	LANCE	CIRURGICA NOSSA SENHORA - EIRELI (PARTICIPANTE 898)	27,69
30/06/2025 16:12:32	LANCE	HORTOPLUS PRODUTOS ODONTOLÓGICO E HOSPITALARES LTDA ME	27,69
30/06/2025 16:12:35	LANCE	HORTOPLUS PRODUTOS ODONTOLÓGICO E HOSPITALARES LTDA ME	27,68
30/06/2025 16:12:35	LANCE	YNEMED PRODUTOS MEDICOS E HOSPITALARES LTDA (PARTICIPANTE)	27,68
30/06/2025 16:12:36	LANCE	CIRURGICA NOSSA SENHORA - EIRELI (PARTICIPANTE 898)	27,68
30/06/2025 16:12:43	LANCE	HORTOPLUS PRODUTOS ODONTOLÓGICO E HOSPITALARES LTDA ME	27,67
30/06/2025 16:12:43	LANCE	YNEMED PRODUTOS MEDICOS E HOSPITALARES LTDA (PARTICIPANTE)	27,67
30/06/2025 16:12:43	LANCE	CIRURGICA NOSSA SENHORA - EIRELI (PARTICIPANTE 898)	27,67
30/06/2025 16:12:49	LANCE	CIRURGICA NOSSA SENHORA - EIRELI (PARTICIPANTE 898)	27,66
30/06/2025 16:12:49	LANCE	HORTOPLUS PRODUTOS ODONTOLÓGICO E HOSPITALARES LTDA ME	27,66
30/06/2025 16:12:50	LANCE	YNEMED PRODUTOS MEDICOS E HOSPITALARES LTDA (PARTICIPANTE)	27,66
30/06/2025 16:12:54	LANCE	CIRURGICA NOSSA SENHORA - EIRELI (PARTICIPANTE 898)	27,65
30/06/2025 16:12:55	LANCE	HORTOPLUS PRODUTOS ODONTOLÓGICO E HOSPITALARES LTDA ME	27,65
30/06/2025 16:12:57	LANCE	YNEMED PRODUTOS MEDICOS E HOSPITALARES LTDA (PARTICIPANTE)	27,65
30/06/2025 16:13:00	LANCE	HORTOPLUS PRODUTOS ODONTOLÓGICO E HOSPITALARES LTDA ME	27,64
30/06/2025 16:13:00	LANCE	CIRURGICA NOSSA SENHORA - EIRELI (PARTICIPANTE 898)	27,64
30/06/2025 16:13:04	LANCE	YNEMED PRODUTOS MEDICOS E HOSPITALARES LTDA (PARTICIPANTE)	27,63
30/06/2025 16:13:06	LANCE	CIRURGICA NOSSA SENHORA - EIRELI (PARTICIPANTE 898)	27,62
30/06/2025 16:13:06	LANCE	HORTOPLUS PRODUTOS ODONTOLÓGICO E HOSPITALARES LTDA ME	27,63
30/06/2025 16:13:08	LANCE	HORTOPLUS PRODUTOS ODONTOLÓGICO E HOSPITALARES LTDA ME	27,62
30/06/2025 16:13:11	LANCE	YNEMED PRODUTOS MEDICOS E HOSPITALARES LTDA (PARTICIPANTE)	27,61
30/06/2025 16:13:12	LANCE	HORTOPLUS PRODUTOS ODONTOLÓGICO E HOSPITALARES LTDA ME	27,61

FLS. 2158

MUNICIPIO DE SANTA MARIA DO OESTE
SANTA MARIA DO OESTE-PR

30/06/2025 16:13:13	LANCE	CIRURGICA NOSSA SENHORA - EIRELI (PARTICIPANTE 898)	27,61
30/06/2025 16:13:16	LANCE	HORTOPLUS PRODUTOS ODONTOLOGICO E HOSPITALARES LTDA ME	27,60
30/06/2025 16:13:18	LANCE	CIRURGICA NOSSA SENHORA - EIRELI (PARTICIPANTE 898)	27,59
30/06/2025 16:13:19	LANCE	YNEMED PRODUTOS MEDICOS E HOSPITALARES LTDA (PARTICIPANTE	27,60
30/06/2025 16:13:24	LANCE	HORTOPLUS PRODUTOS ODONTOLOGICO E HOSPITALARES LTDA ME	27,58
30/06/2025 16:13:26	LANCE	YNEMED PRODUTOS MEDICOS E HOSPITALARES LTDA (PARTICIPANTE	27,58
30/06/2025 16:13:31	LANCE	CIRURGICA NOSSA SENHORA - EIRELI (PARTICIPANTE 898)	27,57
30/06/2025 16:13:33	LANCE	HORTOPLUS PRODUTOS ODONTOLOGICO E HOSPITALARES LTDA ME	27,57
30/06/2025 16:13:36	LANCE	YNEMED PRODUTOS MEDICOS E HOSPITALARES LTDA (PARTICIPANTE	27,56
30/06/2025 16:13:37	LANCE	CIRURGICA NOSSA SENHORA - EIRELI (PARTICIPANTE 898)	27,56
30/06/2025 16:13:39	LANCE	HORTOPLUS PRODUTOS ODONTOLOGICO E HOSPITALARES LTDA ME	27,56
30/06/2025 16:13:44	LANCE	HORTOPLUS PRODUTOS ODONTOLOGICO E HOSPITALARES LTDA ME	27,55
30/06/2025 16:13:44	LANCE	CIRURGICA NOSSA SENHORA - EIRELI (PARTICIPANTE 898)	27,55
30/06/2025 16:13:44	LANCE	YNEMED PRODUTOS MEDICOS E HOSPITALARES LTDA (PARTICIPANTE	27,55
30/06/2025 16:13:49	LANCE	CIRURGICA NOSSA SENHORA - EIRELI (PARTICIPANTE 898)	27,54
30/06/2025 16:13:52	LANCE	HORTOPLUS PRODUTOS ODONTOLOGICO E HOSPITALARES LTDA ME	27,54
30/06/2025 16:13:52	LANCE	YNEMED PRODUTOS MEDICOS E HOSPITALARES LTDA (PARTICIPANTE	27,54
30/06/2025 16:13:56	LANCE	CIRURGICA NOSSA SENHORA - EIRELI (PARTICIPANTE 898)	27,53
30/06/2025 16:13:59	LANCE	HORTOPLUS PRODUTOS ODONTOLOGICO E HOSPITALARES LTDA ME	27,53
30/06/2025 16:14:01	LANCE	YNEMED PRODUTOS MEDICOS E HOSPITALARES LTDA (PARTICIPANTE	27,52
30/06/2025 16:14:01	LANCE	CIRURGICA NOSSA SENHORA - EIRELI (PARTICIPANTE 898)	27,52
30/06/2025 16:14:02	LANCE	HORTOPLUS PRODUTOS ODONTOLOGICO E HOSPITALARES LTDA ME	27,52
30/06/2025 16:14:07	LANCE	CIRURGICA NOSSA SENHORA - EIRELI (PARTICIPANTE 898)	27,51
30/06/2025 16:14:07	LANCE	HORTOPLUS PRODUTOS ODONTOLOGICO E HOSPITALARES LTDA ME	27,51
30/06/2025 16:14:09	LANCE	YNEMED PRODUTOS MEDICOS E HOSPITALARES LTDA (PARTICIPANTE	27,51
30/06/2025 16:14:13	LANCE	CIRURGICA NOSSA SENHORA - EIRELI (PARTICIPANTE 898)	27,50
30/06/2025 16:14:15	LANCE	HORTOPLUS PRODUTOS ODONTOLOGICO E HOSPITALARES LTDA ME	27,50
30/06/2025 16:14:17	LANCE	YNEMED PRODUTOS MEDICOS E HOSPITALARES LTDA (PARTICIPANTE	27,50
30/06/2025 16:14:19	LANCE	CIRURGICA NOSSA SENHORA - EIRELI (PARTICIPANTE 898)	27,49
30/06/2025 16:14:24	LANCE	HORTOPLUS PRODUTOS ODONTOLOGICO E HOSPITALARES LTDA ME	27,49
30/06/2025 16:14:25	LANCE	YNEMED PRODUTOS MEDICOS E HOSPITALARES LTDA (PARTICIPANTE	27,48
30/06/2025 16:14:25	LANCE	HORTOPLUS PRODUTOS ODONTOLOGICO E HOSPITALARES LTDA ME	27,48
30/06/2025 16:14:31	LANCE	CIRURGICA NOSSA SENHORA - EIRELI (PARTICIPANTE 898)	27,47
30/06/2025 16:14:32	LANCE	HORTOPLUS PRODUTOS ODONTOLOGICO E HOSPITALARES LTDA ME	27,47
30/06/2025 16:14:33	LANCE	YNEMED PRODUTOS MEDICOS E HOSPITALARES LTDA (PARTICIPANTE	27,47
30/06/2025 16:14:37	LANCE	CIRURGICA NOSSA SENHORA - EIRELI (PARTICIPANTE 898)	27,46
30/06/2025 16:14:39	LANCE	HORTOPLUS PRODUTOS ODONTOLOGICO E HOSPITALARES LTDA ME	27,46
30/06/2025 16:14:41	LANCE	YNEMED PRODUTOS MEDICOS E HOSPITALARES LTDA (PARTICIPANTE	27,46
30/06/2025 16:14:43	LANCE	CIRURGICA NOSSA SENHORA - EIRELI (PARTICIPANTE 898)	27,45
30/06/2025 16:14:47	LANCE	HORTOPLUS PRODUTOS ODONTOLOGICO E HOSPITALARES LTDA ME	27,45
30/06/2025 16:14:48	LANCE	HORTOPLUS PRODUTOS ODONTOLOGICO E HOSPITALARES LTDA ME	27,44
30/06/2025 16:14:49	LANCE	YNEMED PRODUTOS MEDICOS E HOSPITALARES LTDA (PARTICIPANTE	27,44
30/06/2025 16:14:49	LANCE	CIRURGICA NOSSA SENHORA - EIRELI (PARTICIPANTE 898)	27,44
30/06/2025 16:14:55	LANCE	CIRURGICA NOSSA SENHORA - EIRELI (PARTICIPANTE 898)	27,43

**MUNICIPIO DE SANTA MARIA DO OESTE
SANTA MARIA DO OESTE-PR**

30/06/2025 16:14:55	LANCE	HORTOPLUS PRODUTOS ODONTOLOGICO E HOSPITALARES LTDA ME	27,43
30/06/2025 16:14:57	LANCE	YNEMED PRODUTOS MEDICOS E HOSPITALARES LTDA (PARTICIPANTE	27,43
30/06/2025 16:15:01	LANCE	CIRURGICA NOSSA SENHORA - EIRELI (PARTICIPANTE 898)	27,42
30/06/2025 16:15:03	LANCE	HORTOPLUS PRODUTOS ODONTOLOGICO E HOSPITALARES LTDA ME	27,42
30/06/2025 16:15:05	LANCE	YNEMED PRODUTOS MEDICOS E HOSPITALARES LTDA (PARTICIPANTE	27,42
30/06/2025 16:15:07	LANCE	CIRURGICA NOSSA SENHORA - EIRELI (PARTICIPANTE 898)	27,41
30/06/2025 16:15:10	LANCE	HORTOPLUS PRODUTOS ODONTOLOGICO E HOSPITALARES LTDA ME	27,41
30/06/2025 16:15:13	LANCE	CIRURGICA NOSSA SENHORA - EIRELI (PARTICIPANTE 898)	27,40
30/06/2025 16:15:13	LANCE	YNEMED PRODUTOS MEDICOS E HOSPITALARES LTDA (PARTICIPANTE	27,40
30/06/2025 16:15:18	LANCE	HORTOPLUS PRODUTOS ODONTOLOGICO E HOSPITALARES LTDA ME	27,39
30/06/2025 16:15:19	LANCE	CIRURGICA NOSSA SENHORA - EIRELI (PARTICIPANTE 898)	27,39
30/06/2025 16:15:21	LANCE	YNEMED PRODUTOS MEDICOS E HOSPITALARES LTDA (PARTICIPANTE	27,39
30/06/2025 16:15:26	LANCE	HORTOPLUS PRODUTOS ODONTOLOGICO E HOSPITALARES LTDA ME	27,38
30/06/2025 16:15:27	LANCE	CIRURGICA NOSSA SENHORA - EIRELI (PARTICIPANTE 898)	27,38
30/06/2025 16:15:31	LANCE	YNEMED PRODUTOS MEDICOS E HOSPITALARES LTDA (PARTICIPANTE	27,37
30/06/2025 16:15:31	LANCE	CIRURGICA NOSSA SENHORA - EIRELI (PARTICIPANTE 898)	27,37
30/06/2025 16:15:33	LANCE	HORTOPLUS PRODUTOS ODONTOLOGICO E HOSPITALARES LTDA ME	27,37
30/06/2025 16:15:36	LANCE	CIRURGICA NOSSA SENHORA - EIRELI (PARTICIPANTE 898)	27,36
30/06/2025 16:15:38	LANCE	YNEMED PRODUTOS MEDICOS E HOSPITALARES LTDA (PARTICIPANTE	27,36
30/06/2025 16:15:39	LANCE	HORTOPLUS PRODUTOS ODONTOLOGICO E HOSPITALARES LTDA ME	27,36
30/06/2025 16:15:41	LANCE	HORTOPLUS PRODUTOS ODONTOLOGICO E HOSPITALARES LTDA ME	27,35
30/06/2025 16:15:42	LANCE	CIRURGICA NOSSA SENHORA - EIRELI (PARTICIPANTE 898)	27,34
30/06/2025 16:15:45	LANCE	YNEMED PRODUTOS MEDICOS E HOSPITALARES LTDA (PARTICIPANTE	27,34
30/06/2025 16:15:47	LANCE	HORTOPLUS PRODUTOS ODONTOLOGICO E HOSPITALARES LTDA ME	27,33
30/06/2025 16:15:48	LANCE	CIRURGICA NOSSA SENHORA - EIRELI (PARTICIPANTE 898)	27,32
30/06/2025 16:15:53	LANCE	YNEMED PRODUTOS MEDICOS E HOSPITALARES LTDA (PARTICIPANTE	27,31
30/06/2025 16:15:54	LANCE	HORTOPLUS PRODUTOS ODONTOLOGICO E HOSPITALARES LTDA ME	27,31
30/06/2025 16:15:54	LANCE	CIRURGICA NOSSA SENHORA - EIRELI (PARTICIPANTE 898)	27,30
30/06/2025 16:16:00	LANCE	YNEMED PRODUTOS MEDICOS E HOSPITALARES LTDA (PARTICIPANTE	27,29
30/06/2025 16:16:01	LANCE	HORTOPLUS PRODUTOS ODONTOLOGICO E HOSPITALARES LTDA ME	27,29
30/06/2025 16:16:06	LANCE	CIRURGICA NOSSA SENHORA - EIRELI (PARTICIPANTE 898)	27,28
30/06/2025 16:16:07	LANCE	YNEMED PRODUTOS MEDICOS E HOSPITALARES LTDA (PARTICIPANTE	27,28
30/06/2025 16:16:08	LANCE	HORTOPLUS PRODUTOS ODONTOLOGICO E HOSPITALARES LTDA ME	27,28
30/06/2025 16:16:09	MENSAGEM	FREGOEIRO	
O PREGOEIRO alterou o intervalo mínimo entre lances do lote para 1,00			
30/06/2025 16:16:13	LANCE	CIRURGICA NOSSA SENHORA - EIRELI (PARTICIPANTE 898)	26,28
30/06/2025 16:16:16	LANCE	HORTOPLUS PRODUTOS ODONTOLOGICO E HOSPITALARES LTDA ME	25,28
30/06/2025 16:16:18	LANCE	CIRURGICA NOSSA SENHORA - EIRELI (PARTICIPANTE 898)	24,28
30/06/2025 16:16:22	LANCE	HORTOPLUS PRODUTOS ODONTOLOGICO E HOSPITALARES LTDA ME	23,28
30/06/2025 16:16:24	LANCE	CIRURGICA NOSSA SENHORA - EIRELI (PARTICIPANTE 898)	22,28
30/06/2025 16:16:30	LANCE	HORTOPLUS PRODUTOS ODONTOLOGICO E HOSPITALARES LTDA ME	21,28
30/06/2025 16:16:37	LANCE	CIRURGICA NOSSA SENHORA - EIRELI (PARTICIPANTE 898)	20,28
30/06/2025 16:16:43	LANCE	HORTOPLUS PRODUTOS ODONTOLOGICO E HOSPITALARES LTDA ME	19,28
30/06/2025 16:16:48	LANCE	CIRURGICA NOSSA SENHORA - EIRELI (PARTICIPANTE 898)	18,28

MUNICIPIO DE SANTA MARIA DO OESTE
SANTA MARIA DO OESTE-PR

30/06/2025 16:16:53	LANCE	HORTOPLUS PRODUTOS ODONTOLOGICO E HOSPITALARES LTDA ME	17,28
30/06/2025 16:16:54	LANCE	CIRURGICA NOSSA SENHORA - EIRELI (PARTICIPANTE 898)	16,28
30/06/2025 16:17:00	LANCE	HORTOPLUS PRODUTOS ODONTOLOGICO E HOSPITALARES LTDA ME	15,28
30/06/2025 16:19:00	NOTIFICAÇÃO	SISTEMA	
O detentor da melhor oferta da etapa de lances é HORTOPLUS PRODUTOS ODONTOLOGICO E HOSPITALARES LTDA ME			
30/06/2025 16:19:00	HABILITAÇÃO		
01/07/2025 15:17:00	MANIFESTAÇÃO DE RECURSOS		
01/07/2025 15:47:02	EM ADJUDICAÇÃO		
14/07/2025 10:40:01	ADJUDICADO		

LOTE 198 - ADJUDICADO
LOTE 198.

VALORES UNITÁRIOS FINAIS

Item: 196	Unidade: UNIDADE	Marca: BIOBASE	Modelo: SONDA NASOGASTRICA LONGA Nº14 C/20
Descrição: SONDA NASOGASTRICA LONGA Nº14 CONFECCIONADO EM PVC (CLORETO DE POLIVINILA) TRANSPARENTE, FLEXÍVEL, ATÓXICO; ESTERILIZADO PELO PROCESSO DE OXIDO DE ETILENO CASO EMBALADA EM P.G.C, Nº 14 c/20			
Quantidade: 15	Valor Unit.: 16,94	Valor Total: 254,10	

CLASSIFICAÇÃO

Razão Social	Num Documento	Oferta Inicial	Oferta Final	Dif.(%)	ME
1 HORTOPLUS PRODUTOS	964 17.676.642/0001-08	31,51	16,94		Sim
2 CIRURGICA NOSSA SENHORA - EIRELI	488 24.586.988/0001-80	31,51	17,94	5,90	Sim
3 YNEMED PRODUTOS MEDICOS E	506 51.740.794/0001-60	31,51	29,95	66,95	Sim
4 ACR MED DISTRIBUIDORA DE	775 56.393.363/0001-99	31,51	31,51	5,21	Sim

DESCLASSIFICADOS

Razão Social	Num Documento	Oferta Inicial	Oferta Final	Dif.(%)	ME
--------------	---------------	----------------	--------------	---------	----

INABILITADOS

Razão Social	Num Documento	Oferta Inicial	Oferta Final	Dif.(%)	ME
--------------	---------------	----------------	--------------	---------	----

MOVIMENTOS DO LOTE

12/06/2025 15:55:57	PUBLICADO		
13/06/2025 08:00:00	RECEPÇÃO DE PROPOSTAS		
30/06/2025 08:30:00	ANÁLISE DE PROPOSTAS		
30/06/2025 16:00:09	DISPUTA		
30/06/2025 16:00:09	LANCE	HORTOPLUS PRODUTOS ODONTOLOGICO E HOSPITALARES LTDA ME	31,51
30/06/2025 16:00:09	LANCE	CIRURGICA NOSSA SENHORA - EIRELI (PARTICIPANTE 488)	31,51
30/06/2025 16:00:09	LANCE	ACR MED DISTRIBUIDORA DE MEDICAMENTOS LTDA (PARTICIPANTE	31,51
30/06/2025 16:00:09	LANCE	YNEMED PRODUTOS MEDICOS E HOSPITALARES LTDA (PARTICIPANTE	31,51
30/06/2025 16:00:13	LANCE	CIRURGICA NOSSA SENHORA - EIRELI (PARTICIPANTE 488)	31,50
30/06/2025 16:00:24	LANCE	YNEMED PRODUTOS MEDICOS E HOSPITALARES LTDA (PARTICIPANTE	31,49
30/06/2025 16:00:29	LANCE	CIRURGICA NOSSA SENHORA - EIRELI (PARTICIPANTE 488)	31,48
30/06/2025 16:00:42	LANCE	YNEMED PRODUTOS MEDICOS E HOSPITALARES LTDA (PARTICIPANTE	31,47
30/06/2025 16:00:47	LANCE	CIRURGICA NOSSA SENHORA - EIRELI (PARTICIPANTE 488)	31,46
30/06/2025 16:01:01	LANCE	YNEMED PRODUTOS MEDICOS E HOSPITALARES LTDA (PARTICIPANTE	31,45
30/06/2025 16:01:05	LANCE	CIRURGICA NOSSA SENHORA - EIRELI (PARTICIPANTE 488)	31,44

FLS. 2161

MUNICIPIO DE SANTA MARIA DO OESTE
SANTA MARIA DO OESTE-PR

30/06/2025 16:01:20	LANCE	YNEMED PRODUTOS MEDICOS E HOSPITALARES LTDA (PARTICIPANTE)	31,43
30/06/2025 16:01:23	LANCE	CIRURGICA NOSSA SENHORA - EIRELI (PARTICIPANTE 488)	31,42
30/06/2025 16:01:38	LANCE	YNEMED PRODUTOS MEDICOS E HOSPITALARES LTDA (PARTICIPANTE)	31,41
30/06/2025 16:01:42	LANCE	CIRURGICA NOSSA SENHORA - EIRELI (PARTICIPANTE 488)	31,40
30/06/2025 16:01:56	LANCE	YNEMED PRODUTOS MEDICOS E HOSPITALARES LTDA (PARTICIPANTE)	31,39
30/06/2025 16:02:00	LANCE	CIRURGICA NOSSA SENHORA - EIRELI (PARTICIPANTE 488)	31,38
30/06/2025 16:02:14	LANCE	YNEMED PRODUTOS MEDICOS E HOSPITALARES LTDA (PARTICIPANTE)	31,37
30/06/2025 16:02:18	LANCE	CIRURGICA NOSSA SENHORA - EIRELI (PARTICIPANTE 488)	31,36
30/06/2025 16:02:34	LANCE	YNEMED PRODUTOS MEDICOS E HOSPITALARES LTDA (PARTICIPANTE)	31,35
30/06/2025 16:02:37	LANCE	CIRURGICA NOSSA SENHORA - EIRELI (PARTICIPANTE 488)	31,34
30/06/2025 16:02:51	LANCE	YNEMED PRODUTOS MEDICOS E HOSPITALARES LTDA (PARTICIPANTE)	31,33
30/06/2025 16:02:54	LANCE	CIRURGICA NOSSA SENHORA - EIRELI (PARTICIPANTE 488)	31,32
30/06/2025 16:03:07	LANCE	YNEMED PRODUTOS MEDICOS E HOSPITALARES LTDA (PARTICIPANTE)	31,31
30/06/2025 16:03:12	LANCE	CIRURGICA NOSSA SENHORA - EIRELI (PARTICIPANTE 488)	31,30
30/06/2025 16:03:24	LANCE	YNEMED PRODUTOS MEDICOS E HOSPITALARES LTDA (PARTICIPANTE)	31,29
30/06/2025 16:03:30	LANCE	CIRURGICA NOSSA SENHORA - EIRELI (PARTICIPANTE 488)	31,28
30/06/2025 16:03:40	LANCE	YNEMED PRODUTOS MEDICOS E HOSPITALARES LTDA (PARTICIPANTE)	31,27
30/06/2025 16:03:48	LANCE	CIRURGICA NOSSA SENHORA - EIRELI (PARTICIPANTE 488)	31,26
30/06/2025 16:03:56	LANCE	YNEMED PRODUTOS MEDICOS E HOSPITALARES LTDA (PARTICIPANTE)	31,25
30/06/2025 16:04:00	LANCE	CIRURGICA NOSSA SENHORA - EIRELI (PARTICIPANTE 488)	31,24
30/06/2025 16:04:05	LANCE	YNEMED PRODUTOS MEDICOS E HOSPITALARES LTDA (PARTICIPANTE)	31,23
30/06/2025 16:04:12	LANCE	CIRURGICA NOSSA SENHORA - EIRELI (PARTICIPANTE 488)	31,22
30/06/2025 16:04:20	LANCE	YNEMED PRODUTOS MEDICOS E HOSPITALARES LTDA (PARTICIPANTE)	31,21
30/06/2025 16:04:24	LANCE	CIRURGICA NOSSA SENHORA - EIRELI (PARTICIPANTE 488)	31,20
30/06/2025 16:04:29	LANCE	YNEMED PRODUTOS MEDICOS E HOSPITALARES LTDA (PARTICIPANTE)	31,19
30/06/2025 16:04:36	LANCE	CIRURGICA NOSSA SENHORA - EIRELI (PARTICIPANTE 488)	31,18
30/06/2025 16:04:44	LANCE	YNEMED PRODUTOS MEDICOS E HOSPITALARES LTDA (PARTICIPANTE)	31,17
30/06/2025 16:04:48	LANCE	CIRURGICA NOSSA SENHORA - EIRELI (PARTICIPANTE 488)	31,16
30/06/2025 16:04:53	LANCE	YNEMED PRODUTOS MEDICOS E HOSPITALARES LTDA (PARTICIPANTE)	31,15
30/06/2025 16:05:00	LANCE	CIRURGICA NOSSA SENHORA - EIRELI (PARTICIPANTE 488)	31,14
30/06/2025 16:05:08	LANCE	YNEMED PRODUTOS MEDICOS E HOSPITALARES LTDA (PARTICIPANTE)	31,13
30/06/2025 16:05:12	LANCE	CIRURGICA NOSSA SENHORA - EIRELI (PARTICIPANTE 488)	31,12
30/06/2025 16:05:18	LANCE	YNEMED PRODUTOS MEDICOS E HOSPITALARES LTDA (PARTICIPANTE)	31,11
30/06/2025 16:05:24	LANCE	CIRURGICA NOSSA SENHORA - EIRELI (PARTICIPANTE 488)	31,10
30/06/2025 16:05:37	LANCE	YNEMED PRODUTOS MEDICOS E HOSPITALARES LTDA (PARTICIPANTE)	31,09
30/06/2025 16:05:42	LANCE	CIRURGICA NOSSA SENHORA - EIRELI (PARTICIPANTE 488)	31,08
30/06/2025 16:05:52	LANCE	YNEMED PRODUTOS MEDICOS E HOSPITALARES LTDA (PARTICIPANTE)	31,07
30/06/2025 16:06:00	LANCE	CIRURGICA NOSSA SENHORA - EIRELI (PARTICIPANTE 488)	31,06
30/06/2025 16:06:10	LANCE	YNEMED PRODUTOS MEDICOS E HOSPITALARES LTDA (PARTICIPANTE)	31,05
30/06/2025 16:06:18	LANCE	CIRURGICA NOSSA SENHORA - EIRELI (PARTICIPANTE 488)	31,04
30/06/2025 16:06:27	LANCE	YNEMED PRODUTOS MEDICOS E HOSPITALARES LTDA (PARTICIPANTE)	31,03
30/06/2025 16:06:31	LANCE	CIRURGICA NOSSA SENHORA - EIRELI (PARTICIPANTE 488)	31,02
30/06/2025 16:06:33	LANCE	YNEMED PRODUTOS MEDICOS E HOSPITALARES LTDA (PARTICIPANTE)	31,01
30/06/2025 16:06:43	LANCE	CIRURGICA NOSSA SENHORA - EIRELI (PARTICIPANTE 488)	31,00

Handwritten signature or mark.

Handwritten signature or mark.

**MUNICIPIO DE SANTA MARIA DO OESTE
SANTA MARIA DO OESTE-PR**

30/06/2025 16:06:55	LANCE	YNEMED PRODUTOS MEDICOS E HOSPITALARES LTDA (PARTICIPANTE)	30,99
30/06/2025 16:07:00	LANCE	CIRURGICA NOSSA SENHORA - EIRELI (PARTICIPANTE 488)	30,98
30/06/2025 16:07:12	LANCE	YNEMED PRODUTOS MEDICOS E HOSPITALARES LTDA (PARTICIPANTE)	30,97
30/06/2025 16:07:18	LANCE	CIRURGICA NOSSA SENHORA - EIRELI (PARTICIPANTE 488)	30,96
30/06/2025 16:07:30	LANCE	YNEMED PRODUTOS MEDICOS E HOSPITALARES LTDA (PARTICIPANTE)	30,95
30/06/2025 16:07:36	LANCE	CIRURGICA NOSSA SENHORA - EIRELI (PARTICIPANTE 488)	30,94
30/06/2025 16:07:47	LANCE	YNEMED PRODUTOS MEDICOS E HOSPITALARES LTDA (PARTICIPANTE)	30,93
30/06/2025 16:07:54	LANCE	CIRURGICA NOSSA SENHORA - EIRELI (PARTICIPANTE 488)	30,92
30/06/2025 16:08:03	LANCE	YNEMED PRODUTOS MEDICOS E HOSPITALARES LTDA (PARTICIPANTE)	30,91
30/06/2025 16:08:11	LANCE	CIRURGICA NOSSA SENHORA - EIRELI (PARTICIPANTE 488)	30,90
30/06/2025 16:08:11	PRORROGAÇÃO AUTOMÁTICA		
30/06/2025 16:08:19	LANCE	YNEMED PRODUTOS MEDICOS E HOSPITALARES LTDA (PARTICIPANTE)	30,89
30/06/2025 16:08:24	LANCE	CIRURGICA NOSSA SENHORA - EIRELI (PARTICIPANTE 488)	30,88
30/06/2025 16:08:28	LANCE	YNEMED PRODUTOS MEDICOS E HOSPITALARES LTDA (PARTICIPANTE)	30,87
30/06/2025 16:08:52	LANCE	CIRURGICA NOSSA SENHORA - EIRELI (PARTICIPANTE 488)	30,86
30/06/2025 16:08:52	LANCE	HORTOPLUS PRODUTOS ODONTOLOGICO E HOSPITALARES LTDA ME	30,86
30/06/2025 16:08:55	LANCE	HORTOPLUS PRODUTOS ODONTOLOGICO E HOSPITALARES LTDA ME	30,85
30/06/2025 16:08:56	LANCE	YNEMED PRODUTOS MEDICOS E HOSPITALARES LTDA (PARTICIPANTE)	30,85
30/06/2025 16:09:01	LANCE	CIRURGICA NOSSA SENHORA - EIRELI (PARTICIPANTE 488)	30,84
30/06/2025 16:09:04	LANCE	YNEMED PRODUTOS MEDICOS E HOSPITALARES LTDA (PARTICIPANTE)	30,83
30/06/2025 16:09:12	LANCE	CIRURGICA NOSSA SENHORA - EIRELI (PARTICIPANTE 488)	30,82
30/06/2025 16:09:20	LANCE	YNEMED PRODUTOS MEDICOS E HOSPITALARES LTDA (PARTICIPANTE)	30,81
30/06/2025 16:09:24	LANCE	CIRURGICA NOSSA SENHORA - EIRELI (PARTICIPANTE 488)	30,80
30/06/2025 16:09:29	LANCE	YNEMED PRODUTOS MEDICOS E HOSPITALARES LTDA (PARTICIPANTE)	30,79
30/06/2025 16:09:37	LANCE	CIRURGICA NOSSA SENHORA - EIRELI (PARTICIPANTE 488)	30,78
30/06/2025 16:09:45	LANCE	YNEMED PRODUTOS MEDICOS E HOSPITALARES LTDA (PARTICIPANTE)	30,77
30/06/2025 16:09:49	LANCE	CIRURGICA NOSSA SENHORA - EIRELI (PARTICIPANTE 488)	30,76
30/06/2025 16:09:52	LANCE	YNEMED PRODUTOS MEDICOS E HOSPITALARES LTDA (PARTICIPANTE)	30,75
30/06/2025 16:09:55	LANCE	CIRURGICA NOSSA SENHORA - EIRELI (PARTICIPANTE 488)	30,74
30/06/2025 16:10:00	LANCE	YNEMED PRODUTOS MEDICOS E HOSPITALARES LTDA (PARTICIPANTE)	30,73
30/06/2025 16:10:07	LANCE	CIRURGICA NOSSA SENHORA - EIRELI (PARTICIPANTE 488)	30,72
30/06/2025 16:10:15	LANCE	YNEMED PRODUTOS MEDICOS E HOSPITALARES LTDA (PARTICIPANTE)	30,71
30/06/2025 16:10:19	LANCE	CIRURGICA NOSSA SENHORA - EIRELI (PARTICIPANTE 488)	30,70
30/06/2025 16:10:24	LANCE	YNEMED PRODUTOS MEDICOS E HOSPITALARES LTDA (PARTICIPANTE)	30,69
30/06/2025 16:10:31	LANCE	CIRURGICA NOSSA SENHORA - EIRELI (PARTICIPANTE 488)	30,68
30/06/2025 16:10:38	LANCE	YNEMED PRODUTOS MEDICOS E HOSPITALARES LTDA (PARTICIPANTE)	30,67
30/06/2025 16:10:43	LANCE	CIRURGICA NOSSA SENHORA - EIRELI (PARTICIPANTE 488)	30,66
30/06/2025 16:10:45	LANCE	YNEMED PRODUTOS MEDICOS E HOSPITALARES LTDA (PARTICIPANTE)	30,65
30/06/2025 16:10:48	LANCE	CIRURGICA NOSSA SENHORA - EIRELI (PARTICIPANTE 488)	30,64
30/06/2025 16:10:53	LANCE	YNEMED PRODUTOS MEDICOS E HOSPITALARES LTDA (PARTICIPANTE)	30,63
30/06/2025 16:11:03	LANCE	CIRURGICA NOSSA SENHORA - EIRELI (PARTICIPANTE 488)	30,62
30/06/2025 16:11:07	LANCE	YNEMED PRODUTOS MEDICOS E HOSPITALARES LTDA (PARTICIPANTE)	30,61
30/06/2025 16:11:13	LANCE	CIRURGICA NOSSA SENHORA - EIRELI (PARTICIPANTE 488)	30,60
30/06/2025 16:11:31	LANCE	YNEMED PRODUTOS MEDICOS E HOSPITALARES LTDA (PARTICIPANTE)	30,59

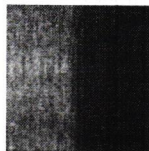

MUNICIPIO DE SANTA MARIA DO OESTE
SANTA MARIA DO OESTE-PR

30/06/2025 16:11:35	LANCE	HORTOPLUS PRODUTOS ODONTOLOGICO E HOSPITALARES LTDA ME	30,58
30/06/2025 16:11:37	LANCE	CIRURGICA NOSSA SENHORA - EIRELI (PARTICIPANTE 488)	30,58
30/06/2025 16:11:43	LANCE	CIRURGICA NOSSA SENHORA - EIRELI (PARTICIPANTE 488)	30,57
30/06/2025 16:11:43	LANCE	YNEMED PRODUTOS MEDICOS E HOSPITALARES LTDA (PARTICIPANTE	30,57
30/06/2025 16:11:49	LANCE	CIRURGICA NOSSA SENHORA - EIRELI (PARTICIPANTE 488)	30,56
30/06/2025 16:11:51	LANCE	YNEMED PRODUTOS MEDICOS E HOSPITALARES LTDA (PARTICIPANTE	30,56
30/06/2025 16:11:55	LANCE	CIRURGICA NOSSA SENHORA - EIRELI (PARTICIPANTE 488)	30,55
30/06/2025 16:11:59	LANCE	YNEMED PRODUTOS MEDICOS E HOSPITALARES LTDA (PARTICIPANTE	30,54
30/06/2025 16:12:07	LANCE	CIRURGICA NOSSA SENHORA - EIRELI (PARTICIPANTE 488)	30,53
30/06/2025 16:12:13	LANCE	HORTOPLUS PRODUTOS ODONTOLOGICO E HOSPITALARES LTDA ME	30,52
30/06/2025 16:12:13	LANCE	YNEMED PRODUTOS MEDICOS E HOSPITALARES LTDA (PARTICIPANTE	30,52
30/06/2025 16:12:18	LANCE	CIRURGICA NOSSA SENHORA - EIRELI (PARTICIPANTE 488)	30,51
30/06/2025 16:12:20	LANCE	HORTOPLUS PRODUTOS ODONTOLOGICO E HOSPITALARES LTDA ME	30,51
30/06/2025 16:12:20	LANCE	YNEMED PRODUTOS MEDICOS E HOSPITALARES LTDA (PARTICIPANTE	30,51
30/06/2025 16:12:24	LANCE	CIRURGICA NOSSA SENHORA - EIRELI (PARTICIPANTE 488)	30,50
30/06/2025 16:12:28	LANCE	YNEMED PRODUTOS MEDICOS E HOSPITALARES LTDA (PARTICIPANTE	30,49
30/06/2025 16:12:33	LANCE	HORTOPLUS PRODUTOS ODONTOLOGICO E HOSPITALARES LTDA ME	30,48
30/06/2025 16:12:36	LANCE	CIRURGICA NOSSA SENHORA - EIRELI (PARTICIPANTE 488)	30,47
30/06/2025 16:12:43	LANCE	HORTOPLUS PRODUTOS ODONTOLOGICO E HOSPITALARES LTDA ME	30,46
30/06/2025 16:12:43	LANCE	YNEMED PRODUTOS MEDICOS E HOSPITALARES LTDA (PARTICIPANTE	30,46
30/06/2025 16:12:48	LANCE	CIRURGICA NOSSA SENHORA - EIRELI (PARTICIPANTE 488)	30,45
30/06/2025 16:12:49	LANCE	HORTOPLUS PRODUTOS ODONTOLOGICO E HOSPITALARES LTDA ME	30,45
30/06/2025 16:12:50	LANCE	YNEMED PRODUTOS MEDICOS E HOSPITALARES LTDA (PARTICIPANTE	30,45
30/06/2025 16:12:53	LANCE	HORTOPLUS PRODUTOS ODONTOLOGICO E HOSPITALARES LTDA ME	30,44
30/06/2025 16:12:57	LANCE	CIRURGICA NOSSA SENHORA - EIRELI (PARTICIPANTE 488)	30,44
30/06/2025 16:12:57	LANCE	YNEMED PRODUTOS MEDICOS E HOSPITALARES LTDA (PARTICIPANTE	30,43
30/06/2025 16:13:00	LANCE	HORTOPLUS PRODUTOS ODONTOLOGICO E HOSPITALARES LTDA ME	30,43
30/06/2025 16:13:00	LANCE	CIRURGICA NOSSA SENHORA - EIRELI (PARTICIPANTE 488)	30,42
30/06/2025 16:13:04	LANCE	YNEMED PRODUTOS MEDICOS E HOSPITALARES LTDA (PARTICIPANTE	30,41
30/06/2025 16:13:06	LANCE	HORTOPLUS PRODUTOS ODONTOLOGICO E HOSPITALARES LTDA ME	30,41
30/06/2025 16:13:09	LANCE	HORTOPLUS PRODUTOS ODONTOLOGICO E HOSPITALARES LTDA ME	30,40
30/06/2025 16:13:11	LANCE	YNEMED PRODUTOS MEDICOS E HOSPITALARES LTDA (PARTICIPANTE	30,40
30/06/2025 16:13:12	LANCE	CIRURGICA NOSSA SENHORA - EIRELI (PARTICIPANTE 488)	30,39
30/06/2025 16:13:16	LANCE	HORTOPLUS PRODUTOS ODONTOLOGICO E HOSPITALARES LTDA ME	30,39
30/06/2025 16:13:18	LANCE	CIRURGICA NOSSA SENHORA - EIRELI (PARTICIPANTE 488)	30,38
30/06/2025 16:13:19	LANCE	YNEMED PRODUTOS MEDICOS E HOSPITALARES LTDA (PARTICIPANTE	30,38
30/06/2025 16:13:24	LANCE	CIRURGICA NOSSA SENHORA - EIRELI (PARTICIPANTE 488)	30,37
30/06/2025 16:13:24	LANCE	HORTOPLUS PRODUTOS ODONTOLOGICO E HOSPITALARES LTDA ME	30,37
30/06/2025 16:13:26	LANCE	YNEMED PRODUTOS MEDICOS E HOSPITALARES LTDA (PARTICIPANTE	30,36
30/06/2025 16:13:31	LANCE	CIRURGICA NOSSA SENHORA - EIRELI (PARTICIPANTE 488)	30,35
30/06/2025 16:13:32	LANCE	HORTOPLUS PRODUTOS ODONTOLOGICO E HOSPITALARES LTDA ME	30,35
30/06/2025 16:13:36	LANCE	YNEMED PRODUTOS MEDICOS E HOSPITALARES LTDA (PARTICIPANTE	30,34
30/06/2025 16:13:36	LANCE	CIRURGICA NOSSA SENHORA - EIRELI (PARTICIPANTE 488)	30,34
30/06/2025 16:13:40	LANCE	HORTOPLUS PRODUTOS ODONTOLOGICO E HOSPITALARES LTDA ME	30,34

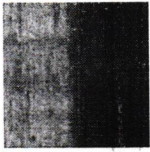

**MUNICIPIO DE SANTA MARIA DO OESTE
SANTA MARIA DO OESTE-PR**

30/06/2025 16:13:43	LANCE	CIRURGICA NOSSA SENHORA - EIRELI (PARTICIPANTE 488)	30,33
30/06/2025 16:13:44	LANCE	HORTOPLUS PRODUTOS ODONTOLOGICO E HOSPITALARES LTDA ME	30,33
30/06/2025 16:13:45	LANCE	YNEMED PRODUTOS MEDICOS E HOSPITALARES LTDA (PARTICIPANTE	30,33
30/06/2025 16:13:50	LANCE	CIRURGICA NOSSA SENHORA - EIRELI (PARTICIPANTE 488)	30,32
30/06/2025 16:13:51	LANCE	HORTOPLUS PRODUTOS ODONTOLOGICO E HOSPITALARES LTDA ME	30,32
30/06/2025 16:13:53	LANCE	YNEMED PRODUTOS MEDICOS E HOSPITALARES LTDA (PARTICIPANTE	30,32
30/06/2025 16:13:55	LANCE	CIRURGICA NOSSA SENHORA - EIRELI (PARTICIPANTE 488)	30,31
30/06/2025 16:14:00	LANCE	HORTOPLUS PRODUTOS ODONTOLOGICO E HOSPITALARES LTDA ME	30,31
30/06/2025 16:14:01	LANCE	YNEMED PRODUTOS MEDICOS E HOSPITALARES LTDA (PARTICIPANTE	30,30
30/06/2025 16:14:02	LANCE	CIRURGICA NOSSA SENHORA - EIRELI (PARTICIPANTE 488)	30,30
30/06/2025 16:14:02	LANCE	HORTOPLUS PRODUTOS ODONTOLOGICO E HOSPITALARES LTDA ME	30,30
30/06/2025 16:14:08	LANCE	CIRURGICA NOSSA SENHORA - EIRELI (PARTICIPANTE 488)	30,29
30/06/2025 16:14:08	LANCE	HORTOPLUS PRODUTOS ODONTOLOGICO E HOSPITALARES LTDA ME	30,29
30/06/2025 16:14:09	LANCE	YNEMED PRODUTOS MEDICOS E HOSPITALARES LTDA (PARTICIPANTE	30,29
30/06/2025 16:14:14	LANCE	CIRURGICA NOSSA SENHORA - EIRELI (PARTICIPANTE 488)	30,28
30/06/2025 16:14:16	LANCE	HORTOPLUS PRODUTOS ODONTOLOGICO E HOSPITALARES LTDA ME	30,28
30/06/2025 16:14:17	LANCE	YNEMED PRODUTOS MEDICOS E HOSPITALARES LTDA (PARTICIPANTE	30,28
30/06/2025 16:14:20	LANCE	CIRURGICA NOSSA SENHORA - EIRELI (PARTICIPANTE 488)	30,27
30/06/2025 16:14:24	LANCE	HORTOPLUS PRODUTOS ODONTOLOGICO E HOSPITALARES LTDA ME	30,27
30/06/2025 16:14:25	LANCE	HORTOPLUS PRODUTOS ODONTOLOGICO E HOSPITALARES LTDA ME	30,26
30/06/2025 16:14:25	LANCE	YNEMED PRODUTOS MEDICOS E HOSPITALARES LTDA (PARTICIPANTE	30,26
30/06/2025 16:14:31	LANCE	CIRURGICA NOSSA SENHORA - EIRELI (PARTICIPANTE 488)	30,25
30/06/2025 16:14:32	LANCE	HORTOPLUS PRODUTOS ODONTOLOGICO E HOSPITALARES LTDA ME	30,25
30/06/2025 16:14:33	LANCE	YNEMED PRODUTOS MEDICOS E HOSPITALARES LTDA (PARTICIPANTE	30,25
30/06/2025 16:14:37	LANCE	CIRURGICA NOSSA SENHORA - EIRELI (PARTICIPANTE 488)	30,24
30/06/2025 16:14:40	LANCE	HORTOPLUS PRODUTOS ODONTOLOGICO E HOSPITALARES LTDA ME	30,24
30/06/2025 16:14:41	LANCE	YNEMED PRODUTOS MEDICOS E HOSPITALARES LTDA (PARTICIPANTE	30,23
30/06/2025 16:14:44	LANCE	CIRURGICA NOSSA SENHORA - EIRELI (PARTICIPANTE 488)	30,22
30/06/2025 16:14:47	LANCE	HORTOPLUS PRODUTOS ODONTOLOGICO E HOSPITALARES LTDA ME	30,22
30/06/2025 16:14:49	LANCE	CIRURGICA NOSSA SENHORA - EIRELI (PARTICIPANTE 488)	30,21
30/06/2025 16:14:49	LANCE	YNEMED PRODUTOS MEDICOS E HOSPITALARES LTDA (PARTICIPANTE	30,21
30/06/2025 16:14:55	LANCE	CIRURGICA NOSSA SENHORA - EIRELI (PARTICIPANTE 488)	30,20
30/06/2025 16:14:56	LANCE	HORTOPLUS PRODUTOS ODONTOLOGICO E HOSPITALARES LTDA ME	30,20
30/06/2025 16:14:57	LANCE	YNEMED PRODUTOS MEDICOS E HOSPITALARES LTDA (PARTICIPANTE	30,20
30/06/2025 16:15:02	LANCE	CIRURGICA NOSSA SENHORA - EIRELI (PARTICIPANTE 488)	30,19
30/06/2025 16:15:03	LANCE	HORTOPLUS PRODUTOS ODONTOLOGICO E HOSPITALARES LTDA ME	30,19
30/06/2025 16:15:05	LANCE	YNEMED PRODUTOS MEDICOS E HOSPITALARES LTDA (PARTICIPANTE	30,19
30/06/2025 16:15:07	LANCE	CIRURGICA NOSSA SENHORA - EIRELI (PARTICIPANTE 488)	30,18
30/06/2025 16:15:11	LANCE	HORTOPLUS PRODUTOS ODONTOLOGICO E HOSPITALARES LTDA ME	30,18
30/06/2025 16:15:13	LANCE	CIRURGICA NOSSA SENHORA - EIRELI (PARTICIPANTE 488)	30,17
30/06/2025 16:15:14	LANCE	YNEMED PRODUTOS MEDICOS E HOSPITALARES LTDA (PARTICIPANTE	30,17
30/06/2025 16:15:18	LANCE	HORTOPLUS PRODUTOS ODONTOLOGICO E HOSPITALARES LTDA ME	30,16
30/06/2025 16:15:19	LANCE	CIRURGICA NOSSA SENHORA - EIRELI (PARTICIPANTE 488)	30,16
30/06/2025 16:15:21	LANCE	YNEMED PRODUTOS MEDICOS E HOSPITALARES LTDA (PARTICIPANTE	30,16

[Handwritten signature]

[Handwritten signature]

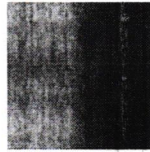

MUNICIPIO DE SANTA MARIA DO OESTE
SANTA MARIA DO OESTE-PR

30/06/2025 16:15:25	LANCE	CIRURGICA NOSSA SENHORA - EIRELI (PARTICIPANTE 488)	30,15
30/06/2025 16:15:26	LANCE	HORTOPLUS PRODUTOS ODONTOLOGICO E HOSPITALARES LTDA ME	30,15
30/06/2025 16:15:30	LANCE	YNEMED PRODUTOS MEDICOS E HOSPITALARES LTDA (PARTICIPANTE	30,14
30/06/2025 16:15:31	LANCE	CIRURGICA NOSSA SENHORA - EIRELI (PARTICIPANTE 488)	30,14
30/06/2025 16:15:32	LANCE	HORTOPLUS PRODUTOS ODONTOLOGICO E HOSPITALARES LTDA ME	30,14
30/06/2025 16:15:37	LANCE	CIRURGICA NOSSA SENHORA - EIRELI (PARTICIPANTE 488)	30,13
30/06/2025 16:15:39	LANCE	YNEMED PRODUTOS MEDICOS E HOSPITALARES LTDA (PARTICIPANTE	30,13
30/06/2025 16:15:40	LANCE	HORTOPLUS PRODUTOS ODONTOLOGICO E HOSPITALARES LTDA ME	30,13
30/06/2025 16:15:42	LANCE	CIRURGICA NOSSA SENHORA - EIRELI (PARTICIPANTE 488)	30,12
30/06/2025 16:15:46	LANCE	YNEMED PRODUTOS MEDICOS E HOSPITALARES LTDA (PARTICIPANTE	30,11
30/06/2025 16:15:47	LANCE	HORTOPLUS PRODUTOS ODONTOLOGICO E HOSPITALARES LTDA ME	30,11
30/06/2025 16:15:49	LANCE	CIRURGICA NOSSA SENHORA - EIRELI (PARTICIPANTE 488)	30,10
30/06/2025 16:15:53	LANCE	YNEMED PRODUTOS MEDICOS E HOSPITALARES LTDA (PARTICIPANTE	30,09
30/06/2025 16:15:54	LANCE	CIRURGICA NOSSA SENHORA - EIRELI (PARTICIPANTE 488)	30,08
30/06/2025 16:15:54	LANCE	HORTOPLUS PRODUTOS ODONTOLOGICO E HOSPITALARES LTDA ME	30,09
30/06/2025 16:16:01	LANCE	YNEMED PRODUTOS MEDICOS E HOSPITALARES LTDA (PARTICIPANTE	30,07
30/06/2025 16:16:02	LANCE	HORTOPLUS PRODUTOS ODONTOLOGICO E HOSPITALARES LTDA ME	30,07
30/06/2025 16:16:06	LANCE	CIRURGICA NOSSA SENHORA - EIRELI (PARTICIPANTE 488)	30,06
30/06/2025 16:16:08	LANCE	YNEMED PRODUTOS MEDICOS E HOSPITALARES LTDA (PARTICIPANTE	30,06
30/06/2025 16:16:09	LANCE	HORTOPLUS PRODUTOS ODONTOLOGICO E HOSPITALARES LTDA ME	30,06
30/06/2025 16:16:12	LANCE	CIRURGICA NOSSA SENHORA - EIRELI (PARTICIPANTE 488)	30,05
30/06/2025 16:16:15	LANCE	YNEMED PRODUTOS MEDICOS E HOSPITALARES LTDA (PARTICIPANTE	30,05
30/06/2025 16:16:15	LANCE	HORTOPLUS PRODUTOS ODONTOLOGICO E HOSPITALARES LTDA ME	30,05
30/06/2025 16:16:19	LANCE	CIRURGICA NOSSA SENHORA - EIRELI (PARTICIPANTE 488)	30,04
30/06/2025 16:16:22	LANCE	YNEMED PRODUTOS MEDICOS E HOSPITALARES LTDA (PARTICIPANTE	30,03
30/06/2025 16:16:23	LANCE	HORTOPLUS PRODUTOS ODONTOLOGICO E HOSPITALARES LTDA ME	30,04
30/06/2025 16:16:24	LANCE	HORTOPLUS PRODUTOS ODONTOLOGICO E HOSPITALARES LTDA ME	30,03
30/06/2025 16:16:25	LANCE	CIRURGICA NOSSA SENHORA - EIRELI (PARTICIPANTE 488)	30,02
30/06/2025 16:16:29	LANCE	YNEMED PRODUTOS MEDICOS E HOSPITALARES LTDA (PARTICIPANTE	30,01
30/06/2025 16:16:30	LANCE	CIRURGICA NOSSA SENHORA - EIRELI (PARTICIPANTE 488)	30,00
30/06/2025 16:16:31	LANCE	HORTOPLUS PRODUTOS ODONTOLOGICO E HOSPITALARES LTDA ME	30,01
30/06/2025 16:16:32	LANCE	HORTOPLUS PRODUTOS ODONTOLOGICO E HOSPITALARES LTDA ME	30,00
30/06/2025 16:16:36	LANCE	YNEMED PRODUTOS MEDICOS E HOSPITALARES LTDA (PARTICIPANTE	29,99
30/06/2025 16:16:37	LANCE	CIRURGICA NOSSA SENHORA - EIRELI (PARTICIPANTE 488)	29,99
30/06/2025 16:16:37	LANCE	HORTOPLUS PRODUTOS ODONTOLOGICO E HOSPITALARES LTDA ME	29,99
30/06/2025 16:16:42	LANCE	CIRURGICA NOSSA SENHORA - EIRELI (PARTICIPANTE 488)	29,98
30/06/2025 16:16:43	LANCE	YNEMED PRODUTOS MEDICOS E HOSPITALARES LTDA (PARTICIPANTE	29,98
30/06/2025 16:16:44	LANCE	HORTOPLUS PRODUTOS ODONTOLOGICO E HOSPITALARES LTDA ME	29,98
30/06/2025 16:16:49	LANCE	CIRURGICA NOSSA SENHORA - EIRELI (PARTICIPANTE 488)	29,97
30/06/2025 16:16:51	LANCE	YNEMED PRODUTOS MEDICOS E HOSPITALARES LTDA (PARTICIPANTE	29,97
30/06/2025 16:16:51	LANCE	HORTOPLUS PRODUTOS ODONTOLOGICO E HOSPITALARES LTDA ME	29,97
30/06/2025 16:16:53	LANCE	CIRURGICA NOSSA SENHORA - EIRELI (PARTICIPANTE 488)	29,96
30/06/2025 16:16:53	LANCE	HORTOPLUS PRODUTOS ODONTOLOGICO E HOSPITALARES LTDA ME	29,96
30/06/2025 16:16:59	LANCE	YNEMED PRODUTOS MEDICOS E HOSPITALARES LTDA (PARTICIPANTE	29,95

MUNICÍPIO DE SANTA MARIA DO OESTE
SANTA MARIA DO OESTE-PR

30/06/2025 16:17:00	LANCE	HORTOPLUS PRODUTOS ODONTOLÓGICO E HOSPITALARES LTDA ME	29,95
30/06/2025 16:17:00	LANCE	CIRURGICA NOSSA SENHORA - EIRELI (PARTICIPANTE 488)	29,94
30/06/2025 16:17:03	MENSAGEM	PREGOEIRO	
O PREGOEIRO alterou o intervalo mínimo entre lances do lote para 1,00			
30/06/2025 16:17:08	LANCE	HORTOPLUS PRODUTOS ODONTOLÓGICO E HOSPITALARES LTDA ME	28,94
30/06/2025 16:17:12	LANCE	CIRURGICA NOSSA SENHORA - EIRELI (PARTICIPANTE 488)	27,94
30/06/2025 16:17:20	LANCE	HORTOPLUS PRODUTOS ODONTOLÓGICO E HOSPITALARES LTDA ME	26,94
30/06/2025 16:17:24	LANCE	CIRURGICA NOSSA SENHORA - EIRELI (PARTICIPANTE 488)	25,94
30/06/2025 16:17:34	LANCE	HORTOPLUS PRODUTOS ODONTOLÓGICO E HOSPITALARES LTDA ME	24,94
30/06/2025 16:17:36	LANCE	CIRURGICA NOSSA SENHORA - EIRELI (PARTICIPANTE 488)	23,94
30/06/2025 16:17:41	LANCE	HORTOPLUS PRODUTOS ODONTOLÓGICO E HOSPITALARES LTDA ME	22,94
30/06/2025 16:17:42	LANCE	CIRURGICA NOSSA SENHORA - EIRELI (PARTICIPANTE 488)	21,94
30/06/2025 16:17:43	LANCE	HORTOPLUS PRODUTOS ODONTOLÓGICO E HOSPITALARES LTDA ME	20,94
30/06/2025 16:17:54	LANCE	CIRURGICA NOSSA SENHORA - EIRELI (PARTICIPANTE 488)	19,94
30/06/2025 16:18:01	LANCE	HORTOPLUS PRODUTOS ODONTOLÓGICO E HOSPITALARES LTDA ME	18,94
30/06/2025 16:18:03	LANCE	CIRURGICA NOSSA SENHORA - EIRELI (PARTICIPANTE 488)	17,94
30/06/2025 16:18:15	LANCE	HORTOPLUS PRODUTOS ODONTOLÓGICO E HOSPITALARES LTDA ME	16,94
30/06/2025 16:20:13	NOTIFICAÇÃO	SISTEMA	
O detentor da melhor oferta da etapa de lances é HORTOPLUS PRODUTOS ODONTOLÓGICO E HOSPITALARES LTDA ME			
30/06/2025 16:20:15	HABILITAÇÃO		
01/07/2025 15:17:00	MANIFESTAÇÃO DE RECURSOS		
01/07/2025 15:47:01	EM ADJUDICAÇÃO		
14/07/2025 10:40:01	ADJUDICADO		

LOTE 199 - ADJUDICADO
LOTE 199

VALORES UNITÁRIOS FINAIS

Item: 197	Unidade: UNIDADE	Marca: BIOBASE	Modelo: SONDA NASOGASTRICA LONGA Nº20 C/20
Descrição: SONDA NASOGASTRICA LONGA Nº20 CONFECCIONADO EM PVC (CLORETO DE POLIVINILA) TRANSPARENTE, FLEXÍVEL, ATÓXICO; ESTERILIZADO PELO PROCESSO DE OXIDO DE ETILENO CASO EMBALADA EM P.G.C, Nº 20 c/20			
Quantidade: 10	Valor Unit.: 25,07	Valor Total: 250,70	

CLASSIFICAÇÃO

Razão Social	Num Documento	Oferta Inicial	Oferta Final	Dif.(%)	ME
1 HORTOPLUS PRODUTOS	629 17.676.642/0001-08	37,82	25,07		Sim
2 CIRURGICA NOSSA SENHORA - EIRELI	144 24.586.988/0001-80	37,82	26,07	3,99	Sim
3 ACR MED DISTRIBUIDORA DE	093 56.393.363/0001-99	37,82	37,82	45,07	Sim
4 YNEMED PRODUTOS MEDICOS E	793 51.740.794/0001-60	81,60	81,60	115,76	Sim

DESCLASSIFICADOS

Razão Social	Num Documento	Oferta Inicial	Oferta Final	Dif.(%)	ME
--------------	---------------	----------------	--------------	---------	----

INABILITADOS

Razão Social	Num Documento	Oferta Inicial	Oferta Final	Dif.(%)	ME
--------------	---------------	----------------	--------------	---------	----

MOVIMENTOS DO LOTE

12/06/2025 15:55:57	PUBLICADO
13/06/2025 08:00:00	RECEPÇÃO DE PROPOSTAS

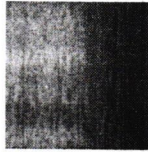

FLS 2167

MUNICIPIO DE SANTA MARIA DO OESTE
SANTA MARIA DO OESTE-PR

30/06/2025 08:30:00 ANÁLISE DE PROPOSTAS

30/06/2025 16:00:09 DISPUTA

30/06/2025 16:00:09	LANCE	ACR MED DISTRIBUIDORA DE MEDICAMENTOS LTDA (PARTICIPANTE	37,82
30/06/2025 16:00:09	LANCE	YNEMED PRODUTOS MEDICOS E HOSPITALARES LTDA (PARTICIPANTE	81,60
30/06/2025 16:00:09	LANCE	HORTOPLUS PRODUTOS ODONTOLOGICO E HOSPITALARES LTDA ME	37,82
30/06/2025 16:00:09	LANCE	CIRURGICA NOSSA SENHORA - EIRELI (PARTICIPANTE 144)	37,82
30/06/2025 16:00:18	LANCE	CIRURGICA NOSSA SENHORA - EIRELI (PARTICIPANTE 144)	37,81
30/06/2025 16:08:29	LANCE	HORTOPLUS PRODUTOS ODONTOLOGICO E HOSPITALARES LTDA ME	37,80
30/06/2025 16:08:29	PRORROGAÇÃO AUTOMÁTICA		
30/06/2025 16:08:52	LANCE	CIRURGICA NOSSA SENHORA - EIRELI (PARTICIPANTE 144)	37,79
30/06/2025 16:08:55	LANCE	HORTOPLUS PRODUTOS ODONTOLOGICO E HOSPITALARES LTDA ME	37,78
30/06/2025 16:09:01	LANCE	CIRURGICA NOSSA SENHORA - EIRELI (PARTICIPANTE 144)	37,77
30/06/2025 16:09:21	LANCE	HORTOPLUS PRODUTOS ODONTOLOGICO E HOSPITALARES LTDA ME	37,76
30/06/2025 16:09:25	LANCE	CIRURGICA NOSSA SENHORA - EIRELI (PARTICIPANTE 144)	37,75
30/06/2025 16:09:45	LANCE	HORTOPLUS PRODUTOS ODONTOLOGICO E HOSPITALARES LTDA ME	37,74
30/06/2025 16:09:49	LANCE	CIRURGICA NOSSA SENHORA - EIRELI (PARTICIPANTE 144)	37,73
30/06/2025 16:10:10	LANCE	HORTOPLUS PRODUTOS ODONTOLOGICO E HOSPITALARES LTDA ME	37,72
30/06/2025 16:10:13	LANCE	CIRURGICA NOSSA SENHORA - EIRELI (PARTICIPANTE 144)	37,71
30/06/2025 16:10:24	LANCE	HORTOPLUS PRODUTOS ODONTOLOGICO E HOSPITALARES LTDA ME	37,70
30/06/2025 16:10:31	LANCE	CIRURGICA NOSSA SENHORA - EIRELI (PARTICIPANTE 144)	37,69
30/06/2025 16:10:52	LANCE	HORTOPLUS PRODUTOS ODONTOLOGICO E HOSPITALARES LTDA ME	37,68
30/06/2025 16:10:54	LANCE	CIRURGICA NOSSA SENHORA - EIRELI (PARTICIPANTE 144)	37,67
30/06/2025 16:10:57	LANCE	HORTOPLUS PRODUTOS ODONTOLOGICO E HOSPITALARES LTDA ME	37,65
30/06/2025 16:11:02	LANCE	CIRURGICA NOSSA SENHORA - EIRELI (PARTICIPANTE 144)	37,64
30/06/2025 16:11:22	LANCE	HORTOPLUS PRODUTOS ODONTOLOGICO E HOSPITALARES LTDA ME	37,63
30/06/2025 16:11:25	LANCE	CIRURGICA NOSSA SENHORA - EIRELI (PARTICIPANTE 144)	37,62
30/06/2025 16:11:47	LANCE	HORTOPLUS PRODUTOS ODONTOLOGICO E HOSPITALARES LTDA ME	37,61
30/06/2025 16:11:53	LANCE	CIRURGICA NOSSA SENHORA - EIRELI (PARTICIPANTE 144)	37,60
30/06/2025 16:12:13	LANCE	HORTOPLUS PRODUTOS ODONTOLOGICO E HOSPITALARES LTDA ME	37,59
30/06/2025 16:12:19	LANCE	CIRURGICA NOSSA SENHORA - EIRELI (PARTICIPANTE 144)	37,58
30/06/2025 16:12:33	LANCE	HORTOPLUS PRODUTOS ODONTOLOGICO E HOSPITALARES LTDA ME	37,57
30/06/2025 16:12:37	LANCE	CIRURGICA NOSSA SENHORA - EIRELI (PARTICIPANTE 144)	37,56
30/06/2025 16:12:43	LANCE	HORTOPLUS PRODUTOS ODONTOLOGICO E HOSPITALARES LTDA ME	37,55
30/06/2025 16:12:49	LANCE	CIRURGICA NOSSA SENHORA - EIRELI (PARTICIPANTE 144)	37,54
30/06/2025 16:12:53	LANCE	HORTOPLUS PRODUTOS ODONTOLOGICO E HOSPITALARES LTDA ME	37,53
30/06/2025 16:13:00	LANCE	CIRURGICA NOSSA SENHORA - EIRELI (PARTICIPANTE 144)	37,52
30/06/2025 16:13:05	LANCE	HORTOPLUS PRODUTOS ODONTOLOGICO E HOSPITALARES LTDA ME	37,51
30/06/2025 16:13:12	LANCE	CIRURGICA NOSSA SENHORA - EIRELI (PARTICIPANTE 144)	37,50
30/06/2025 16:13:21	LANCE	HORTOPLUS PRODUTOS ODONTOLOGICO E HOSPITALARES LTDA ME	37,49
30/06/2025 16:13:27	LANCE	CIRURGICA NOSSA SENHORA - EIRELI (PARTICIPANTE 144)	37,48
30/06/2025 16:13:32	LANCE	HORTOPLUS PRODUTOS ODONTOLOGICO E HOSPITALARES LTDA ME	37,47
30/06/2025 16:13:37	LANCE	CIRURGICA NOSSA SENHORA - EIRELI (PARTICIPANTE 144)	37,46
30/06/2025 16:13:43	LANCE	HORTOPLUS PRODUTOS ODONTOLOGICO E HOSPITALARES LTDA ME	37,45
30/06/2025 16:13:59	LANCE	CIRURGICA NOSSA SENHORA - EIRELI (PARTICIPANTE 144)	37,44

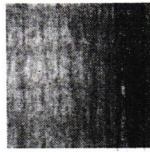

FLS. 2168

MUNICIPIO DE SANTA MARIA DO OESTE
SANTA MARIA DO OESTE-PR

30/06/2025 16:14:00	LANCE	HORTOPLUS PRODUTOS ODONTOLOGICO E HOSPITALARES LTDA ME	37,43
30/06/2025 16:14:07	LANCE	CIRURGICA NOSSA SENHORA - EIRELI (PARTICIPANTE 144)	37,42
30/06/2025 16:14:16	LANCE	HORTOPLUS PRODUTOS ODONTOLOGICO E HOSPITALARES LTDA ME	37,41
30/06/2025 16:14:19	LANCE	CIRURGICA NOSSA SENHORA - EIRELI (PARTICIPANTE 144)	37,40
30/06/2025 16:14:24	LANCE	HORTOPLUS PRODUTOS ODONTOLOGICO E HOSPITALARES LTDA ME	37,39
30/06/2025 16:14:32	LANCE	CIRURGICA NOSSA SENHORA - EIRELI (PARTICIPANTE 144)	37,38
30/06/2025 16:14:40	LANCE	HORTOPLUS PRODUTOS ODONTOLOGICO E HOSPITALARES LTDA ME	37,37
30/06/2025 16:14:44	LANCE	CIRURGICA NOSSA SENHORA - EIRELI (PARTICIPANTE 144)	37,36
30/06/2025 16:14:56	LANCE	HORTOPLUS PRODUTOS ODONTOLOGICO E HOSPITALARES LTDA ME	37,35
30/06/2025 16:15:01	LANCE	CIRURGICA NOSSA SENHORA - EIRELI (PARTICIPANTE 144)	37,34
30/06/2025 16:15:10	LANCE	HORTOPLUS PRODUTOS ODONTOLOGICO E HOSPITALARES LTDA ME	37,33
30/06/2025 16:15:14	LANCE	CIRURGICA NOSSA SENHORA - EIRELI (PARTICIPANTE 144)	37,32
30/06/2025 16:15:19	LANCE	HORTOPLUS PRODUTOS ODONTOLOGICO E HOSPITALARES LTDA ME	37,31
30/06/2025 16:15:24	LANCE	CIRURGICA NOSSA SENHORA - EIRELI (PARTICIPANTE 144)	37,30
30/06/2025 16:15:32	LANCE	HORTOPLUS PRODUTOS ODONTOLOGICO E HOSPITALARES LTDA ME	37,29
30/06/2025 16:15:36	LANCE	CIRURGICA NOSSA SENHORA - EIRELI (PARTICIPANTE 144)	37,28
30/06/2025 16:15:47	LANCE	HORTOPLUS PRODUTOS ODONTOLOGICO E HOSPITALARES LTDA ME	37,27
30/06/2025 16:15:54	LANCE	CIRURGICA NOSSA SENHORA - EIRELI (PARTICIPANTE 144)	37,26
30/06/2025 16:16:02	LANCE	HORTOPLUS PRODUTOS ODONTOLOGICO E HOSPITALARES LTDA ME	37,25
30/06/2025 16:16:06	LANCE	CIRURGICA NOSSA SENHORA - EIRELI (PARTICIPANTE 144)	37,24
30/06/2025 16:16:16	LANCE	HORTOPLUS PRODUTOS ODONTOLOGICO E HOSPITALARES LTDA ME	37,23
30/06/2025 16:16:18	LANCE	CIRURGICA NOSSA SENHORA - EIRELI (PARTICIPANTE 144)	37,22
30/06/2025 16:16:23	LANCE	HORTOPLUS PRODUTOS ODONTOLOGICO E HOSPITALARES LTDA ME	37,21
30/06/2025 16:16:24	LANCE	CIRURGICA NOSSA SENHORA - EIRELI (PARTICIPANTE 144)	37,20
30/06/2025 16:16:31	LANCE	HORTOPLUS PRODUTOS ODONTOLOGICO E HOSPITALARES LTDA ME	37,19
30/06/2025 16:16:36	LANCE	CIRURGICA NOSSA SENHORA - EIRELI (PARTICIPANTE 144)	37,18
30/06/2025 16:16:44	LANCE	HORTOPLUS PRODUTOS ODONTOLOGICO E HOSPITALARES LTDA ME	37,17
30/06/2025 16:16:46	LANCE	CIRURGICA NOSSA SENHORA - EIRELI (PARTICIPANTE 144)	37,16
30/06/2025 16:16:53	LANCE	HORTOPLUS PRODUTOS ODONTOLOGICO E HOSPITALARES LTDA ME	37,15
30/06/2025 16:16:55	LANCE	CIRURGICA NOSSA SENHORA - EIRELI (PARTICIPANTE 144)	37,14
30/06/2025 16:17:00	LANCE	HORTOPLUS PRODUTOS ODONTOLOGICO E HOSPITALARES LTDA ME	37,13
30/06/2025 16:17:06	LANCE	CIRURGICA NOSSA SENHORA - EIRELI (PARTICIPANTE 144)	37,12
30/06/2025 16:17:16	LANCE	HORTOPLUS PRODUTOS ODONTOLOGICO E HOSPITALARES LTDA ME	37,11
30/06/2025 16:17:18	LANCE	CIRURGICA NOSSA SENHORA - EIRELI (PARTICIPANTE 144)	37,10
30/06/2025 16:17:27	LANCE	HORTOPLUS PRODUTOS ODONTOLOGICO E HOSPITALARES LTDA ME	37,09
30/06/2025 16:17:30	LANCE	CIRURGICA NOSSA SENHORA - EIRELI (PARTICIPANTE 144)	37,08
30/06/2025 16:17:36	LANCE	HORTOPLUS PRODUTOS ODONTOLOGICO E HOSPITALARES LTDA ME	37,07
30/06/2025 16:17:50	MENSAGEM	FREGOEIRO	
O FREGOEIRO alterou o intervalo mínimo entre lances do lote para 1,00			
30/06/2025 16:17:49	LANCE	CIRURGICA NOSSA SENHORA - EIRELI (PARTICIPANTE 144)	36,07
30/06/2025 16:17:53	LANCE	HORTOPLUS PRODUTOS ODONTOLOGICO E HOSPITALARES LTDA ME	35,07
30/06/2025 16:17:54	LANCE	CIRURGICA NOSSA SENHORA - EIRELI (PARTICIPANTE 144)	34,07
30/06/2025 16:18:02	LANCE	HORTOPLUS PRODUTOS ODONTOLOGICO E HOSPITALARES LTDA ME	33,07
30/06/2025 16:18:06	LANCE	CIRURGICA NOSSA SENHORA - EIRELI (PARTICIPANTE 144)	32,07

MUNICIPIO DE SANTA MARIA DO OESTE
SANTA MARIA DO OESTE-PR

30/06/2025 16:18:16	LANCE	HORTOPLUS PRODUTOS ODONTOLOGICO E HOSPITALARES LTDA ME	31,07
30/06/2025 16:18:18	LANCE	CIRURGICA NOSSA SENHORA - EIRELI (PARTICIPANTE 144)	30,07
30/06/2025 16:18:22	LANCE	HORTOPLUS PRODUTOS ODONTOLOGICO E HOSPITALARES LTDA ME	29,07
30/06/2025 16:18:24	LANCE	CIRURGICA NOSSA SENHORA - EIRELI (PARTICIPANTE 144)	28,07
30/06/2025 16:18:29	LANCE	HORTOPLUS PRODUTOS ODONTOLOGICO E HOSPITALARES LTDA ME	27,07
30/06/2025 16:18:30	LANCE	CIRURGICA NOSSA SENHORA - EIRELI (PARTICIPANTE 144)	26,07
30/06/2025 16:18:36	LANCE	HORTOPLUS PRODUTOS ODONTOLOGICO E HOSPITALARES LTDA ME	25,07
30/06/2025 16:20:36	NOTIFICAÇÃO	SISTEMA	
O detector de melhor oferta da etapa de lances é HORTOPLUS PRODUTOS ODONTOLOGICO E HOSPITALARES LTDA ME			
30/06/2025 16:20:36	HABILITAÇÃO		
01/07/2025 15:17:00	MANIFESTAÇÃO DE RECURSOS		
01/07/2025 15:47:01	EM ADJUDICAÇÃO		
14/07/2025 10:40:01	ADJUDICADO		

LOTE 200 - ADJUDICADO
LOTE 200

VALORES UNITÁRIOS FINAIS

Item: 100	Unidade: UNIDADE	Marca: BIOBASE	Modelo: SONDA NASOGASTRICA LONGA Nº22 C/20
Descrição: SONDA NASOGASTRICA LONGA Nº22 CONFECCIONADO EM PVC (CLORETO DE POLIVINILA) TRANSPARENTE, FLEXÍVEL ATÓXICO; ESTERILIZADO PELO PROCESSO DE OXIDO DE ETILENO CASO EMBALADA EM P.G.C, Nº 20 c/20			
Quantidade: 15	Valor Unit.: 29,03	Valor Total: 435,45	

CLASSIFICAÇÃO

Razão Social	Num. Documento	Oferta Inicial	Oferta Final	Dif.(%)	ME
1 HORTOPLUS PRODUTOS	248 17.676.642/0001-08	77,64	29,03		Sim
2 CIRURGICA NOSSA SENHORA - EIRELI	313 24.536.988/0001-80	77,64	31,03	6,89	Sim
3 YNEMED PRODUTOS MEDICOS E	229 51.740.784/0001-60	77,64	45,03	45,12	Sim
4 ANGULAR PRODUTOS PARA SAUDE	589 24.118.004/0001-37	77,64	54,48	20,99	Não
5 ACR MED DISTRIBUIDORA DE	578 56.393.363/0001-99	77,64	77,64	42,51	Sim

DESCLASSIFICADOS

Razão Social	Num. Documento	Oferta Inicial	Oferta Final	Dif.(%)	ME
--------------	----------------	----------------	--------------	---------	----

INABILITADOS

Razão Social	Num. Documento	Oferta Inicial	Oferta Final	Dif.(%)	ME
--------------	----------------	----------------	--------------	---------	----

MOVIMENTOS DO LOTE

12/06/2025 15:55:57	PUBLICADO		
13/06/2025 08:00:00	RECEPÇÃO DE PROPOSTAS		
30/06/2025 08:30:00	ANÁLISE DE PROPOSTAS		
30/06/2025 16:01:43	DISPUTA		
30/06/2025 16:01:43	LANCE	ANGULAR PRODUTOS PARA SAUDE LTDA (PARTICIPANTE 589)	77,64
30/06/2025 16:01:43	LANCE	HORTOPLUS PRODUTOS ODONTOLOGICO E HOSPITALARES LTDA ME	77,64
30/06/2025 16:01:43	LANCE	CIRURGICA NOSSA SENHORA - EIRELI (PARTICIPANTE 313)	77,64
30/06/2025 16:01:43	LANCE	ACR MED DISTRIBUIDORA DE MEDICAMENTOS LTDA (PARTICIPANTE	77,64
30/06/2025 16:01:43	LANCE	YNEMED PRODUTOS MEDICOS E HOSPITALARES LTDA (PARTICIPANTE	77,64
30/06/2025 16:01:43	LANCE	CIRURGICA NOSSA SENHORA - EIRELI (PARTICIPANTE 313)	77,63

**MUNICIPIO DE SANTA MARIA DO OESTE
SANTA MARIA DO OESTE-PR**

30/06/2025 16:01:56	LANCE	YNEMED PRODUTOS MEDICOS E HOSPITALARES LTDA (PARTICIPANTE	77,62
30/06/2025 16:02:01	LANCE	CIRURGICA NOSSA SENHORA - EIRELI (PARTICIPANTE 313)	77,61
30/06/2025 16:02:14	LANCE	YNEMED PRODUTOS MEDICOS E HOSPITALARES LTDA (PARTICIPANTE	77,60
30/06/2025 16:02:19	LANCE	CIRURGICA NOSSA SENHORA - EIRELI (PARTICIPANTE 313)	77,59
30/06/2025 16:02:34	LANCE	YNEMED PRODUTOS MEDICOS E HOSPITALARES LTDA (PARTICIPANTE	77,58
30/06/2025 16:02:37	LANCE	CIRURGICA NOSSA SENHORA - EIRELI (PARTICIPANTE 313)	77,57
30/06/2025 16:02:51	LANCE	YNEMED PRODUTOS MEDICOS E HOSPITALARES LTDA (PARTICIPANTE	77,56
30/06/2025 16:02:54	LANCE	CIRURGICA NOSSA SENHORA - EIRELI (PARTICIPANTE 313)	77,55
30/06/2025 16:03:08	LANCE	YNEMED PRODUTOS MEDICOS E HOSPITALARES LTDA (PARTICIPANTE	77,54
30/06/2025 16:03:12	LANCE	CIRURGICA NOSSA SENHORA - EIRELI (PARTICIPANTE 313)	77,53
30/06/2025 16:03:12	LANCE	ANGULAR PRODUTOS PARA SAUDE LTDA (PARTICIPANTE 589)	70,00
30/06/2025 16:03:18	LANCE	CIRURGICA NOSSA SENHORA - EIRELI (PARTICIPANTE 313)	69,99
30/06/2025 16:03:24	LANCE	YNEMED PRODUTOS MEDICOS E HOSPITALARES LTDA (PARTICIPANTE	69,98
30/06/2025 16:03:26	LANCE	ANGULAR PRODUTOS PARA SAUDE LTDA (PARTICIPANTE 589)	65,00
30/06/2025 16:03:30	LANCE	CIRURGICA NOSSA SENHORA - EIRELI (PARTICIPANTE 313)	64,99
30/06/2025 16:03:36	LANCE	ANGULAR PRODUTOS PARA SAUDE LTDA (PARTICIPANTE 589)	54,48
30/06/2025 16:03:41	LANCE	YNEMED PRODUTOS MEDICOS E HOSPITALARES LTDA (PARTICIPANTE	54,47
30/06/2025 16:03:41	LANCE	CIRURGICA NOSSA SENHORA - EIRELI (PARTICIPANTE 313)	54,47
30/06/2025 16:03:48	LANCE	CIRURGICA NOSSA SENHORA - EIRELI (PARTICIPANTE 313)	54,46
30/06/2025 16:03:57	LANCE	YNEMED PRODUTOS MEDICOS E HOSPITALARES LTDA (PARTICIPANTE	54,45
30/06/2025 16:04:00	LANCE	CIRURGICA NOSSA SENHORA - EIRELI (PARTICIPANTE 313)	54,44
30/06/2025 16:04:12	LANCE	YNEMED PRODUTOS MEDICOS E HOSPITALARES LTDA (PARTICIPANTE	54,43
30/06/2025 16:04:17	LANCE	CIRURGICA NOSSA SENHORA - EIRELI (PARTICIPANTE 313)	54,42
30/06/2025 16:04:30	LANCE	YNEMED PRODUTOS MEDICOS E HOSPITALARES LTDA (PARTICIPANTE	54,41
30/06/2025 16:04:36	LANCE	CIRURGICA NOSSA SENHORA - EIRELI (PARTICIPANTE 313)	54,40
30/06/2025 16:04:44	LANCE	YNEMED PRODUTOS MEDICOS E HOSPITALARES LTDA (PARTICIPANTE	54,39
30/06/2025 16:04:48	LANCE	CIRURGICA NOSSA SENHORA - EIRELI (PARTICIPANTE 313)	54,38
30/06/2025 16:04:54	LANCE	YNEMED PRODUTOS MEDICOS E HOSPITALARES LTDA (PARTICIPANTE	54,37
30/06/2025 16:05:00	LANCE	CIRURGICA NOSSA SENHORA - EIRELI (PARTICIPANTE 313)	54,36
30/06/2025 16:05:09	LANCE	YNEMED PRODUTOS MEDICOS E HOSPITALARES LTDA (PARTICIPANTE	54,35
30/06/2025 16:05:12	LANCE	CIRURGICA NOSSA SENHORA - EIRELI (PARTICIPANTE 313)	54,34
30/06/2025 16:05:18	LANCE	YNEMED PRODUTOS MEDICOS E HOSPITALARES LTDA (PARTICIPANTE	54,33
30/06/2025 16:05:25	LANCE	CIRURGICA NOSSA SENHORA - EIRELI (PARTICIPANTE 313)	54,32
30/06/2025 16:05:28	LANCE	YNEMED PRODUTOS MEDICOS E HOSPITALARES LTDA (PARTICIPANTE	54,31
30/06/2025 16:05:30	LANCE	CIRURGICA NOSSA SENHORA - EIRELI (PARTICIPANTE 313)	54,30
30/06/2025 16:05:43	LANCE	YNEMED PRODUTOS MEDICOS E HOSPITALARES LTDA (PARTICIPANTE	54,29
30/06/2025 16:05:47	LANCE	CIRURGICA NOSSA SENHORA - EIRELI (PARTICIPANTE 313)	54,28
30/06/2025 16:05:53	LANCE	YNEMED PRODUTOS MEDICOS E HOSPITALARES LTDA (PARTICIPANTE	54,27
30/06/2025 16:06:00	LANCE	CIRURGICA NOSSA SENHORA - EIRELI (PARTICIPANTE 313)	54,26
30/06/2025 16:06:10	LANCE	YNEMED PRODUTOS MEDICOS E HOSPITALARES LTDA (PARTICIPANTE	54,25
30/06/2025 16:06:19	LANCE	CIRURGICA NOSSA SENHORA - EIRELI (PARTICIPANTE 313)	54,24
30/06/2025 16:06:27	LANCE	YNEMED PRODUTOS MEDICOS E HOSPITALARES LTDA (PARTICIPANTE	54,23
30/06/2025 16:06:31	LANCE	CIRURGICA NOSSA SENHORA - EIRELI (PARTICIPANTE 313)	54,22
30/06/2025 16:06:38	LANCE	YNEMED PRODUTOS MEDICOS E HOSPITALARES LTDA (PARTICIPANTE	54,21

**MUNICIPIO DE SANTA MARIA DO OESTE
SANTA MARIA DO OESTE-PR**

30/06/2025 16:06:43	LANCE	CIRURGICA NOSSA SENHORA - EIRELI (PARTICIPANTE 313)	54,20
30/06/2025 16:06:47	LANCE	YNEMED PRODUTOS MEDICOS E HOSPITALARES LTDA (PARTICIPANTE	54,19
30/06/2025 16:06:54	LANCE	CIRURGICA NOSSA SENHORA - EIRELI (PARTICIPANTE 313)	54,18
30/06/2025 16:07:04	LANCE	YNEMED PRODUTOS MEDICOS E HOSPITALARES LTDA (PARTICIPANTE	54,17
30/06/2025 16:07:12	LANCE	CIRURGICA NOSSA SENHORA - EIRELI (PARTICIPANTE 313)	54,16
30/06/2025 16:07:21	LANCE	YNEMED PRODUTOS MEDICOS E HOSPITALARES LTDA (PARTICIPANTE	54,15
30/06/2025 16:07:24	LANCE	CIRURGICA NOSSA SENHORA - EIRELI (PARTICIPANTE 313)	54,14
30/06/2025 16:07:30	LANCE	YNEMED PRODUTOS MEDICOS E HOSPITALARES LTDA (PARTICIPANTE	54,13
30/06/2025 16:07:36	LANCE	CIRURGICA NOSSA SENHORA - EIRELI (PARTICIPANTE 313)	54,12
30/06/2025 16:07:47	LANCE	YNEMED PRODUTOS MEDICOS E HOSPITALARES LTDA (PARTICIPANTE	54,11
30/06/2025 16:07:54	LANCE	CIRURGICA NOSSA SENHORA - EIRELI (PARTICIPANTE 313)	54,10
30/06/2025 16:08:03	LANCE	YNEMED PRODUTOS MEDICOS E HOSPITALARES LTDA (PARTICIPANTE	54,09
30/06/2025 16:08:12	LANCE	CIRURGICA NOSSA SENHORA - EIRELI (PARTICIPANTE 313)	54,08
30/06/2025 16:08:19	LANCE	YNEMED PRODUTOS MEDICOS E HOSPITALARES LTDA (PARTICIPANTE	54,07
30/06/2025 16:08:24	LANCE	CIRURGICA NOSSA SENHORA - EIRELI (PARTICIPANTE 313)	54,06
30/06/2025 16:08:29	LANCE	YNEMED PRODUTOS MEDICOS E HOSPITALARES LTDA (PARTICIPANTE	54,05
30/06/2025 16:08:52	LANCE	CIRURGICA NOSSA SENHORA - EIRELI (PARTICIPANTE 313)	54,04
30/06/2025 16:08:56	LANCE	YNEMED PRODUTOS MEDICOS E HOSPITALARES LTDA (PARTICIPANTE	54,03
30/06/2025 16:09:01	LANCE	CIRURGICA NOSSA SENHORA - EIRELI (PARTICIPANTE 313)	54,02
30/06/2025 16:09:05	LANCE	YNEMED PRODUTOS MEDICOS E HOSPITALARES LTDA (PARTICIPANTE	54,01
30/06/2025 16:09:13	LANCE	CIRURGICA NOSSA SENHORA - EIRELI (PARTICIPANTE 313)	54,00
30/06/2025 16:09:20	LANCE	YNEMED PRODUTOS MEDICOS E HOSPITALARES LTDA (PARTICIPANTE	53,99
30/06/2025 16:09:25	LANCE	CIRURGICA NOSSA SENHORA - EIRELI (PARTICIPANTE 313)	53,98
30/06/2025 16:09:30	LANCE	YNEMED PRODUTOS MEDICOS E HOSPITALARES LTDA (PARTICIPANTE	53,97
30/06/2025 16:09:37	LANCE	CIRURGICA NOSSA SENHORA - EIRELI (PARTICIPANTE 313)	53,96
30/06/2025 16:09:45	LANCE	YNEMED PRODUTOS MEDICOS E HOSPITALARES LTDA (PARTICIPANTE	53,95
30/06/2025 16:09:45	PRORROGAÇÃO AUTOMÁTICA		
30/06/2025 16:09:50	LANCE	CIRURGICA NOSSA SENHORA - EIRELI (PARTICIPANTE 313)	53,94
30/06/2025 16:09:53	LANCE	YNEMED PRODUTOS MEDICOS E HOSPITALARES LTDA (PARTICIPANTE	53,93
30/06/2025 16:09:55	LANCE	CIRURGICA NOSSA SENHORA - EIRELI (PARTICIPANTE 313)	53,92
30/06/2025 16:10:01	LANCE	YNEMED PRODUTOS MEDICOS E HOSPITALARES LTDA (PARTICIPANTE	53,91
30/06/2025 16:10:08	LANCE	CIRURGICA NOSSA SENHORA - EIRELI (PARTICIPANTE 313)	53,90
30/06/2025 16:10:16	LANCE	YNEMED PRODUTOS MEDICOS E HOSPITALARES LTDA (PARTICIPANTE	53,89
30/06/2025 16:10:22	LANCE	CIRURGICA NOSSA SENHORA - EIRELI (PARTICIPANTE 313)	53,88
30/06/2025 16:10:31	LANCE	YNEMED PRODUTOS MEDICOS E HOSPITALARES LTDA (PARTICIPANTE	53,87
30/06/2025 16:10:36	LANCE	CIRURGICA NOSSA SENHORA - EIRELI (PARTICIPANTE 313)	53,86
30/06/2025 16:10:46	LANCE	YNEMED PRODUTOS MEDICOS E HOSPITALARES LTDA (PARTICIPANTE	53,85
30/06/2025 16:10:49	LANCE	CIRURGICA NOSSA SENHORA - EIRELI (PARTICIPANTE 313)	53,84
30/06/2025 16:10:53	LANCE	YNEMED PRODUTOS MEDICOS E HOSPITALARES LTDA (PARTICIPANTE	53,83
30/06/2025 16:11:02	LANCE	CIRURGICA NOSSA SENHORA - EIRELI (PARTICIPANTE 313)	53,82
30/06/2025 16:11:07	LANCE	YNEMED PRODUTOS MEDICOS E HOSPITALARES LTDA (PARTICIPANTE	53,81
30/06/2025 16:11:13	LANCE	CIRURGICA NOSSA SENHORA - EIRELI (PARTICIPANTE 313)	53,80
30/06/2025 16:11:30	LANCE	YNEMED PRODUTOS MEDICOS E HOSPITALARES LTDA (PARTICIPANTE	53,79
30/06/2025 16:11:35	LANCE	HORTOPLUS PRODUTOS ODONTOLOGICO E HOSPITALARES LTDA ME	53,78



FLS. 2172

**MUNICIPIO DE SANTA MARIA DO OESTE
SANTA MARIA DO OESTE-PR**

30/06/2025 16:11:37	LANCE	CIRURGICA NOSSA SENHORA - EIRELI (PARTICIPANTE 313)	53,77
30/06/2025 16:11:43	LANCE	YNEMED PRODUTOS MEDICOS E HOSPITALARES LTDA (PARTICIPANTE	53,76
30/06/2025 16:11:49	LANCE	CIRURGICA NOSSA SENHORA - EIRELI (PARTICIPANTE 313)	53,75
30/06/2025 16:11:59	LANCE	YNEMED PRODUTOS MEDICOS E HOSPITALARES LTDA (PARTICIPANTE	53,74
30/06/2025 16:12:07	LANCE	CIRURGICA NOSSA SENHORA - EIRELI (PARTICIPANTE 313)	53,73
30/06/2025 16:12:13	LANCE	YNEMED PRODUTOS MEDICOS E HOSPITALARES LTDA (PARTICIPANTE	53,72
30/06/2025 16:12:14	LANCE	HORTOPLUS PRODUTOS ODONTOLOGICO E HOSPITALARES LTDA ME	53,72
30/06/2025 16:12:19	LANCE	CIRURGICA NOSSA SENHORA - EIRELI (PARTICIPANTE 313)	53,71
30/06/2025 16:12:21	LANCE	YNEMED PRODUTOS MEDICOS E HOSPITALARES LTDA (PARTICIPANTE	53,71
30/06/2025 16:12:21	LANCE	HORTOPLUS PRODUTOS ODONTOLOGICO E HOSPITALARES LTDA ME	53,71
30/06/2025 16:12:25	LANCE	CIRURGICA NOSSA SENHORA - EIRELI (PARTICIPANTE 313)	53,70
30/06/2025 16:12:28	LANCE	YNEMED PRODUTOS MEDICOS E HOSPITALARES LTDA (PARTICIPANTE	53,69
30/06/2025 16:12:30	LANCE	CIRURGICA NOSSA SENHORA - EIRELI (PARTICIPANTE 313)	53,68
30/06/2025 16:12:33	LANCE	HORTOPLUS PRODUTOS ODONTOLOGICO E HOSPITALARES LTDA ME	53,68
30/06/2025 16:12:35	LANCE	YNEMED PRODUTOS MEDICOS E HOSPITALARES LTDA (PARTICIPANTE	53,67
30/06/2025 16:12:36	LANCE	HORTOPLUS PRODUTOS ODONTOLOGICO E HOSPITALARES LTDA ME	53,67
30/06/2025 16:12:37	LANCE	CIRURGICA NOSSA SENHORA - EIRELI (PARTICIPANTE 313)	53,67
30/06/2025 16:12:40	LANCE	HORTOPLUS PRODUTOS ODONTOLOGICO E HOSPITALARES LTDA ME	53,66
30/06/2025 16:12:43	LANCE	YNEMED PRODUTOS MEDICOS E HOSPITALARES LTDA (PARTICIPANTE	53,66
30/06/2025 16:12:43	LANCE	CIRURGICA NOSSA SENHORA - EIRELI (PARTICIPANTE 313)	53,65
30/06/2025 16:12:50	LANCE	YNEMED PRODUTOS MEDICOS E HOSPITALARES LTDA (PARTICIPANTE	53,64
30/06/2025 16:12:53	LANCE	HORTOPLUS PRODUTOS ODONTOLOGICO E HOSPITALARES LTDA ME	53,64
30/06/2025 16:12:55	LANCE	CIRURGICA NOSSA SENHORA - EIRELI (PARTICIPANTE 313)	53,63
30/06/2025 16:12:56	LANCE	HORTOPLUS PRODUTOS ODONTOLOGICO E HOSPITALARES LTDA ME	53,63
30/06/2025 16:12:57	LANCE	YNEMED PRODUTOS MEDICOS E HOSPITALARES LTDA (PARTICIPANTE	53,63
30/06/2025 16:13:00	LANCE	HORTOPLUS PRODUTOS ODONTOLOGICO E HOSPITALARES LTDA ME	53,62
30/06/2025 16:13:01	LANCE	CIRURGICA NOSSA SENHORA - EIRELI (PARTICIPANTE 313)	53,62
30/06/2025 16:13:04	LANCE	YNEMED PRODUTOS MEDICOS E HOSPITALARES LTDA (PARTICIPANTE	53,61
30/06/2025 16:13:06	LANCE	CIRURGICA NOSSA SENHORA - EIRELI (PARTICIPANTE 313)	53,61
30/06/2025 16:13:07	LANCE	HORTOPLUS PRODUTOS ODONTOLOGICO E HOSPITALARES LTDA ME	53,61
30/06/2025 16:13:11	LANCE	YNEMED PRODUTOS MEDICOS E HOSPITALARES LTDA (PARTICIPANTE	53,60
30/06/2025 16:13:13	LANCE	HORTOPLUS PRODUTOS ODONTOLOGICO E HOSPITALARES LTDA ME	53,60
30/06/2025 16:13:13	LANCE	CIRURGICA NOSSA SENHORA - EIRELI (PARTICIPANTE 313)	53,60
30/06/2025 16:13:16	LANCE	HORTOPLUS PRODUTOS ODONTOLOGICO E HOSPITALARES LTDA ME	53,59
30/06/2025 16:13:18	LANCE	CIRURGICA NOSSA SENHORA - EIRELI (PARTICIPANTE 313)	53,58
30/06/2025 16:13:19	LANCE	YNEMED PRODUTOS MEDICOS E HOSPITALARES LTDA (PARTICIPANTE	53,59
30/06/2025 16:13:25	LANCE	HORTOPLUS PRODUTOS ODONTOLOGICO E HOSPITALARES LTDA ME	53,57
30/06/2025 16:13:29	LANCE	YNEMED PRODUTOS MEDICOS E HOSPITALARES LTDA (PARTICIPANTE	53,56
30/06/2025 16:13:33	LANCE	CIRURGICA NOSSA SENHORA - EIRELI (PARTICIPANTE 313)	53,55
30/06/2025 16:13:37	LANCE	YNEMED PRODUTOS MEDICOS E HOSPITALARES LTDA (PARTICIPANTE	53,54
30/06/2025 16:13:40	LANCE	HORTOPLUS PRODUTOS ODONTOLOGICO E HOSPITALARES LTDA ME	53,54
30/06/2025 16:13:44	LANCE	CIRURGICA NOSSA SENHORA - EIRELI (PARTICIPANTE 313)	53,53
30/06/2025 16:13:45	LANCE	HORTOPLUS PRODUTOS ODONTOLOGICO E HOSPITALARES LTDA ME	53,53
30/06/2025 16:13:45	LANCE	YNEMED PRODUTOS MEDICOS E HOSPITALARES LTDA (PARTICIPANTE	53,53

**MUNICIPIO DE SANTA MARIA DO OESTE
SANTA MARIA DO OESTE-PR**

30/06/2025 16:13:50	LANCE	CIRURGICA NOSSA SENHORA - EIRELI (PARTICIPANTE 313)	53,52
30/06/2025 16:13:52	LANCE	HORTOPLUS PRODUTOS ODONTOLOGICO E HOSPITALARES LTDA ME	53,52
30/06/2025 16:13:53	LANCE	YNEMED PRODUTOS MEDICOS E HOSPITALARES LTDA (PARTICIPANTE	53,52
30/06/2025 16:13:56	LANCE	CIRURGICA NOSSA SENHORA - EIRELI (PARTICIPANTE 313)	53,51
30/06/2025 16:14:00	LANCE	HORTOPLUS PRODUTOS ODONTOLOGICO E HOSPITALARES LTDA ME	53,51
30/06/2025 16:14:01	LANCE	YNEMED PRODUTOS MEDICOS E HOSPITALARES LTDA (PARTICIPANTE	53,50
30/06/2025 16:14:03	LANCE	HORTOPLUS PRODUTOS ODONTOLOGICO E HOSPITALARES LTDA ME	53,50
30/06/2025 16:14:08	LANCE	CIRURGICA NOSSA SENHORA - EIRELI (PARTICIPANTE 313)	53,49
30/06/2025 16:14:08	LANCE	HORTOPLUS PRODUTOS ODONTOLOGICO E HOSPITALARES LTDA ME	53,49
30/06/2025 16:14:09	LANCE	YNEMED PRODUTOS MEDICOS E HOSPITALARES LTDA (PARTICIPANTE	53,49
30/06/2025 16:14:14	LANCE	CIRURGICA NOSSA SENHORA - EIRELI (PARTICIPANTE 313)	53,48
30/06/2025 16:14:16	LANCE	HORTOPLUS PRODUTOS ODONTOLOGICO E HOSPITALARES LTDA ME	53,48
30/06/2025 16:14:17	LANCE	YNEMED PRODUTOS MEDICOS E HOSPITALARES LTDA (PARTICIPANTE	53,48
30/06/2025 16:14:20	LANCE	CIRURGICA NOSSA SENHORA - EIRELI (PARTICIPANTE 313)	53,47
30/06/2025 16:14:24	LANCE	HORTOPLUS PRODUTOS ODONTOLOGICO E HOSPITALARES LTDA ME	53,47
30/06/2025 16:14:25	LANCE	YNEMED PRODUTOS MEDICOS E HOSPITALARES LTDA (PARTICIPANTE	53,46
30/06/2025 16:14:25	LANCE	HORTOPLUS PRODUTOS ODONTOLOGICO E HOSPITALARES LTDA ME	53,46
30/06/2025 16:14:32	LANCE	HORTOPLUS PRODUTOS ODONTOLOGICO E HOSPITALARES LTDA ME	53,45
30/06/2025 16:14:32	LANCE	CIRURGICA NOSSA SENHORA - EIRELI (PARTICIPANTE 313)	53,45
30/06/2025 16:14:33	LANCE	YNEMED PRODUTOS MEDICOS E HOSPITALARES LTDA (PARTICIPANTE	53,45
30/06/2025 16:14:38	LANCE	CIRURGICA NOSSA SENHORA - EIRELI (PARTICIPANTE 313)	53,44
30/06/2025 16:14:40	LANCE	HORTOPLUS PRODUTOS ODONTOLOGICO E HOSPITALARES LTDA ME	53,44
30/06/2025 16:14:41	LANCE	YNEMED PRODUTOS MEDICOS E HOSPITALARES LTDA (PARTICIPANTE	53,43
30/06/2025 16:14:44	LANCE	CIRURGICA NOSSA SENHORA - EIRELI (PARTICIPANTE 313)	53,42
30/06/2025 16:14:47	LANCE	HORTOPLUS PRODUTOS ODONTOLOGICO E HOSPITALARES LTDA ME	53,42
30/06/2025 16:14:48	LANCE	HORTOPLUS PRODUTOS ODONTOLOGICO E HOSPITALARES LTDA ME	53,41
30/06/2025 16:14:50	LANCE	YNEMED PRODUTOS MEDICOS E HOSPITALARES LTDA (PARTICIPANTE	53,41
30/06/2025 16:14:50	LANCE	CIRURGICA NOSSA SENHORA - EIRELI (PARTICIPANTE 313)	53,41
30/06/2025 16:14:55	LANCE	HORTOPLUS PRODUTOS ODONTOLOGICO E HOSPITALARES LTDA ME	53,40
30/06/2025 16:14:56	LANCE	CIRURGICA NOSSA SENHORA - EIRELI (PARTICIPANTE 313)	53,40
30/06/2025 16:14:57	LANCE	YNEMED PRODUTOS MEDICOS E HOSPITALARES LTDA (PARTICIPANTE	53,40
30/06/2025 16:15:02	LANCE	CIRURGICA NOSSA SENHORA - EIRELI (PARTICIPANTE 313)	53,39
30/06/2025 16:15:03	LANCE	HORTOPLUS PRODUTOS ODONTOLOGICO E HOSPITALARES LTDA ME	53,39
30/06/2025 16:15:06	LANCE	YNEMED PRODUTOS MEDICOS E HOSPITALARES LTDA (PARTICIPANTE	53,39
30/06/2025 16:15:07	LANCE	CIRURGICA NOSSA SENHORA - EIRELI (PARTICIPANTE 313)	53,38
30/06/2025 16:15:11	LANCE	HORTOPLUS PRODUTOS ODONTOLOGICO E HOSPITALARES LTDA ME	53,38
30/06/2025 16:15:14	LANCE	YNEMED PRODUTOS MEDICOS E HOSPITALARES LTDA (PARTICIPANTE	53,37
30/06/2025 16:15:14	LANCE	CIRURGICA NOSSA SENHORA - EIRELI (PARTICIPANTE 313)	53,37
30/06/2025 16:15:19	LANCE	HORTOPLUS PRODUTOS ODONTOLOGICO E HOSPITALARES LTDA ME	53,36
30/06/2025 16:15:19	LANCE	CIRURGICA NOSSA SENHORA - EIRELI (PARTICIPANTE 313)	53,36
30/06/2025 16:15:22	LANCE	YNEMED PRODUTOS MEDICOS E HOSPITALARES LTDA (PARTICIPANTE	53,36
30/06/2025 16:15:25	LANCE	HORTOPLUS PRODUTOS ODONTOLOGICO E HOSPITALARES LTDA ME	53,35
30/06/2025 16:15:26	LANCE	CIRURGICA NOSSA SENHORA - EIRELI (PARTICIPANTE 313)	53,35
30/06/2025 16:15:30	LANCE	CIRURGICA NOSSA SENHORA - EIRELI (PARTICIPANTE 313)	53,34

**MUNICIPIO DE SANTA MARIA DO OESTE
SANTA MARIA DO OESTE-PR**

30/06/2025 16:15:31	LANCE	YNEMED PRODUTOS MEDICOS E HOSPITALARES LTDA (PARTICIPANTE	53,34
30/06/2025 16:15:33	LANCE	HORTOPLUS PRODUTOS ODONTOLOGICO E HOSPITALARES LTDA ME	53,34
30/06/2025 16:15:37	LANCE	CIRURGICA NOSSA SENHORA - EIRELI (PARTICIPANTE 313)	53,33
30/06/2025 16:15:39	LANCE	YNEMED PRODUTOS MEDICOS E HOSPITALARES LTDA (PARTICIPANTE	53,33
30/06/2025 16:15:40	LANCE	HORTOPLUS PRODUTOS ODONTOLOGICO E HOSPITALARES LTDA ME	53,33
30/06/2025 16:15:43	LANCE	CIRURGICA NOSSA SENHORA - EIRELI (PARTICIPANTE 313)	53,32
30/06/2025 16:15:46	LANCE	YNEMED PRODUTOS MEDICOS E HOSPITALARES LTDA (PARTICIPANTE	53,31
30/06/2025 16:15:48	LANCE	HORTOPLUS PRODUTOS ODONTOLOGICO E HOSPITALARES LTDA ME	53,31
30/06/2025 16:15:49	LANCE	CIRURGICA NOSSA SENHORA - EIRELI (PARTICIPANTE 313)	53,30
30/06/2025 16:15:53	LANCE	YNEMED PRODUTOS MEDICOS E HOSPITALARES LTDA (PARTICIPANTE	53,29
30/06/2025 16:15:55	LANCE	CIRURGICA NOSSA SENHORA - EIRELI (PARTICIPANTE 313)	53,28
30/06/2025 16:15:55	LANCE	HORTOPLUS PRODUTOS ODONTOLOGICO E HOSPITALARES LTDA ME	53,29
30/06/2025 16:16:01	LANCE	YNEMED PRODUTOS MEDICOS E HOSPITALARES LTDA (PARTICIPANTE	53,27
30/06/2025 16:16:02	LANCE	HORTOPLUS PRODUTOS ODONTOLOGICO E HOSPITALARES LTDA ME	53,27
30/06/2025 16:16:07	LANCE	CIRURGICA NOSSA SENHORA - EIRELI (PARTICIPANTE 313)	53,26
30/06/2025 16:16:08	LANCE	YNEMED PRODUTOS MEDICOS E HOSPITALARES LTDA (PARTICIPANTE	53,26
30/06/2025 16:16:10	LANCE	HORTOPLUS PRODUTOS ODONTOLOGICO E HOSPITALARES LTDA ME	53,26
30/06/2025 16:16:13	LANCE	CIRURGICA NOSSA SENHORA - EIRELI (PARTICIPANTE 313)	53,25
30/06/2025 16:16:15	LANCE	YNEMED PRODUTOS MEDICOS E HOSPITALARES LTDA (PARTICIPANTE	53,25
30/06/2025 16:16:16	LANCE	HORTOPLUS PRODUTOS ODONTOLOGICO E HOSPITALARES LTDA ME	53,25
30/06/2025 16:16:17	LANCE	HORTOPLUS PRODUTOS ODONTOLOGICO E HOSPITALARES LTDA ME	53,24
30/06/2025 16:16:19	LANCE	CIRURGICA NOSSA SENHORA - EIRELI (PARTICIPANTE 313)	53,23
30/06/2025 16:16:22	LANCE	YNEMED PRODUTOS MEDICOS E HOSPITALARES LTDA (PARTICIPANTE	53,22
30/06/2025 16:16:23	LANCE	HORTOPLUS PRODUTOS ODONTOLOGICO E HOSPITALARES LTDA ME	53,22
30/06/2025 16:16:25	LANCE	CIRURGICA NOSSA SENHORA - EIRELI (PARTICIPANTE 313)	53,21
30/06/2025 16:16:29	LANCE	YNEMED PRODUTOS MEDICOS E HOSPITALARES LTDA (PARTICIPANTE	53,20
30/06/2025 16:16:30	LANCE	CIRURGICA NOSSA SENHORA - EIRELI (PARTICIPANTE 313)	53,19
30/06/2025 16:16:31	LANCE	HORTOPLUS PRODUTOS ODONTOLOGICO E HOSPITALARES LTDA ME	53,20
30/06/2025 16:16:36	LANCE	YNEMED PRODUTOS MEDICOS E HOSPITALARES LTDA (PARTICIPANTE	53,18
30/06/2025 16:16:37	LANCE	HORTOPLUS PRODUTOS ODONTOLOGICO E HOSPITALARES LTDA ME	53,18
30/06/2025 16:16:42	LANCE	CIRURGICA NOSSA SENHORA - EIRELI (PARTICIPANTE 313)	53,17
30/06/2025 16:16:43	LANCE	YNEMED PRODUTOS MEDICOS E HOSPITALARES LTDA (PARTICIPANTE	53,17
30/06/2025 16:16:44	LANCE	HORTOPLUS PRODUTOS ODONTOLOGICO E HOSPITALARES LTDA ME	53,17
30/06/2025 16:16:49	LANCE	CIRURGICA NOSSA SENHORA - EIRELI (PARTICIPANTE 313)	53,16
30/06/2025 16:16:51	LANCE	YNEMED PRODUTOS MEDICOS E HOSPITALARES LTDA (PARTICIPANTE	53,16
30/06/2025 16:16:51	LANCE	HORTOPLUS PRODUTOS ODONTOLOGICO E HOSPITALARES LTDA ME	53,16
30/06/2025 16:16:54	LANCE	CIRURGICA NOSSA SENHORA - EIRELI (PARTICIPANTE 313)	53,15
30/06/2025 16:16:58	LANCE	HORTOPLUS PRODUTOS ODONTOLOGICO E HOSPITALARES LTDA ME	53,15
30/06/2025 16:16:59	LANCE	YNEMED PRODUTOS MEDICOS E HOSPITALARES LTDA (PARTICIPANTE	53,14
30/06/2025 16:17:00	LANCE	CIRURGICA NOSSA SENHORA - EIRELI (PARTICIPANTE 313)	53,13
30/06/2025 16:17:01	LANCE	HORTOPLUS PRODUTOS ODONTOLOGICO E HOSPITALARES LTDA ME	53,14
30/06/2025 16:17:06	LANCE	HORTOPLUS PRODUTOS ODONTOLOGICO E HOSPITALARES LTDA ME	53,12
30/06/2025 16:17:07	LANCE	YNEMED PRODUTOS MEDICOS E HOSPITALARES LTDA (PARTICIPANTE	53,12
30/06/2025 16:17:12	LANCE	CIRURGICA NOSSA SENHORA - EIRELI (PARTICIPANTE 313)	53,11

Handwritten signature

Handwritten initials

FLS 2175

MUNICIPIO DE SANTA MARIA DO OESTE
SANTA MARIA DO OESTE-PR

30/06/2025 16:17:13	LANCE	HORTOPLUS PRODUTOS ODONTOLOGICO E HOSPITALARES LTDA ME	53,11
30/06/2025 16:17:14	LANCE	YNEMED PRODUTOS MEDICOS E HOSPITALARES LTDA (PARTICIPANTE	53,11
30/06/2025 16:17:18	LANCE	CIRURGICA NOSSA SENHORA - EIRELI (PARTICIPANTE 313)	53,10
30/06/2025 16:17:20	LANCE	HORTOPLUS PRODUTOS ODONTOLOGICO E HOSPITALARES LTDA ME	53,10
30/06/2025 16:17:22	LANCE	YNEMED PRODUTOS MEDICOS E HOSPITALARES LTDA (PARTICIPANTE	53,10
30/06/2025 16:17:24	LANCE	CIRURGICA NOSSA SENHORA - EIRELI (PARTICIPANTE 313)	53,09
30/06/2025 16:17:27	LANCE	HORTOPLUS PRODUTOS ODONTOLOGICO E HOSPITALARES LTDA ME	53,09
30/06/2025 16:17:29	LANCE	YNEMED PRODUTOS MEDICOS E HOSPITALARES LTDA (PARTICIPANTE	53,08
30/06/2025 16:17:30	LANCE	CIRURGICA NOSSA SENHORA - EIRELI (PARTICIPANTE 313)	53,08
30/06/2025 16:17:34	LANCE	HORTOPLUS PRODUTOS ODONTOLOGICO E HOSPITALARES LTDA ME	53,07
30/06/2025 16:17:36	LANCE	CIRURGICA NOSSA SENHORA - EIRELI (PARTICIPANTE 313)	53,06
30/06/2025 16:17:37	LANCE	YNEMED PRODUTOS MEDICOS E HOSPITALARES LTDA (PARTICIPANTE	53,07
30/06/2025 16:17:41	LANCE	HORTOPLUS PRODUTOS ODONTOLOGICO E HOSPITALARES LTDA ME	53,05
30/06/2025 16:17:42	LANCE	CIRURGICA NOSSA SENHORA - EIRELI (PARTICIPANTE 313)	53,04
30/06/2025 16:17:44	LANCE	YNEMED PRODUTOS MEDICOS E HOSPITALARES LTDA (PARTICIPANTE	53,05
30/06/2025 16:17:48	LANCE	HORTOPLUS PRODUTOS ODONTOLOGICO E HOSPITALARES LTDA ME	53,03
30/06/2025 16:17:48	MENSAGEM	PREGOEIRO	
O PREGOEIRO alterou o intervalo mínimo entre lances do lote para 2,00			
30/06/2025 16:17:54	LANCE	CIRURGICA NOSSA SENHORA - EIRELI (PARTICIPANTE 313)	51,03
30/06/2025 16:18:00	LANCE	YNEMED PRODUTOS MEDICOS E HOSPITALARES LTDA (PARTICIPANTE	49,03
30/06/2025 16:18:06	LANCE	CIRURGICA NOSSA SENHORA - EIRELI (PARTICIPANTE 313)	47,03
30/06/2025 16:18:13	LANCE	YNEMED PRODUTOS MEDICOS E HOSPITALARES LTDA (PARTICIPANTE	45,03
30/06/2025 16:18:18	LANCE	CIRURGICA NOSSA SENHORA - EIRELI (PARTICIPANTE 313)	43,03
30/06/2025 16:18:29	LANCE	HORTOPLUS PRODUTOS ODONTOLOGICO E HOSPITALARES LTDA ME	41,03
30/06/2025 16:18:36	LANCE	CIRURGICA NOSSA SENHORA - EIRELI (PARTICIPANTE 313)	39,03
30/06/2025 16:18:42	LANCE	HORTOPLUS PRODUTOS ODONTOLOGICO E HOSPITALARES LTDA ME	37,03
30/06/2025 16:18:47	LANCE	CIRURGICA NOSSA SENHORA - EIRELI (PARTICIPANTE 313)	35,03
30/06/2025 16:18:54	LANCE	HORTOPLUS PRODUTOS ODONTOLOGICO E HOSPITALARES LTDA ME	33,03
30/06/2025 16:18:59	LANCE	CIRURGICA NOSSA SENHORA - EIRELI (PARTICIPANTE 313)	31,03
30/06/2025 16:19:08	LANCE	HORTOPLUS PRODUTOS ODONTOLOGICO E HOSPITALARES LTDA ME	29,03
30/06/2025 16:21:08	NOTIFICAÇÃO	SISTEMA	
O detentor da melhor oferta da etapa de lances é HORTOPLUS PRODUTOS ODONTOLOGICO E HOSPITALARES LTDA ME			
30/06/2025 16:21:08	HABILITAÇÃO		
01/07/2025 15:17:00	MANIFESTAÇÃO DE RECURSOS		
01/07/2025 15:47:02	EM ADJUDICAÇÃO		
14/07/2025 10:40:01	ADJUDICADO		

LOTE 201 - ADJUDICADO
LOTE 201

VALORES UNITÁRIOS FINAIS

Item: 199	Unidade: UNIDADE	Marca: BIOBASE	Modelo: SONDA NASOGASTRICA Nº 6 C/20
Descrição: SONDA NASOGASTRICA Nº 6 CONFECCIONADO EM PVC (CLORETO DE POLIVINILA) TRANSPARENTE, FLEXÍVEL, ATÓXICO; ESTERILIZADO PELO PROCESSO DE OXIDO DE ETILENO CASO EMBALADA EM P.G.C, Nº 6 c/20			
Quantidade: 15	Valor Unit.: 13,24	Valor Total: 198,60	

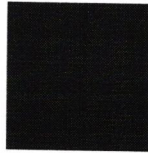

FLS. 2176

MUNICIPIO DE SANTA MARIA DO OESTE
SANTA MARIA DO OESTE-PR

CLASSIFICAÇÃO

Razão Social	Num Documento	Oferta Inicial	Oferta Final	Dif.(%)	ME
1 HORTOPLUS PRODUTOS	541 17.676.642/0001-08	22,96	13,24		Sim
2 CIRURGICA NOSSA SENHORA - EIRELI	458 24.586.988/0001-80	22,96	14,24	7,55	Sim
3 ACR MED DISTRIBUIDORA DE	136 56.393.363/0001-99	22,96	22,96	61,24	Sim
4 YNEMED PRODUTOS MEDICOS E	127 51.740.794/0001-60	47,40	47,40	106,45	Sim

DESCLASSIFICADOS

Razão Social	Num Documento	Oferta Inicial	Oferta Final	Dif.(%)	ME
--------------	---------------	----------------	--------------	---------	----

INABILITADOS

Razão Social	Num Documento	Oferta Inicial	Oferta Final	Dif.(%)	ME
--------------	---------------	----------------	--------------	---------	----

MOVIMENTOS DO LOTE

12/06/2025 15:55:57	PUBLICADO				
13/06/2025 08:00:00	RECEPÇÃO DE PROPOSTAS				
30/06/2025 08:30:00	ANÁLISE DE PROPOSTAS				
30/06/2025 16:01:44	DISPUTA				
30/06/2025 16:01:44	LANCE ACR MED DISTRIBUIDORA DE MEDICAMENTOS LTDA (PARTICIPANTE				22,96
30/06/2025 16:01:44	LANCE YNEMED PRODUTOS MEDICOS E HOSPITALARES LTDA (PARTICIPANTE				47,40
30/06/2025 16:01:44	LANCE HORTOPLUS PRODUTOS ODONTOLOGICO E HOSPITALARES LTDA ME				22,96
30/06/2025 16:01:44	LANCE CIRURGICA NOSSA SENHORA - EIRELI (PARTICIPANTE 458)				22,96
30/06/2025 16:01:48	LANCE CIRURGICA NOSSA SENHORA - EIRELI (PARTICIPANTE 458)				22,95
30/06/2025 16:10:01	LANCE HORTOPLUS PRODUTOS ODONTOLOGICO E HOSPITALARES LTDA ME				22,94
30/06/2025 16:10:01	PRORROGAÇÃO AUTOMÁTICA				
30/06/2025 16:10:08	LANCE CIRURGICA NOSSA SENHORA - EIRELI (PARTICIPANTE 458)				22,93
30/06/2025 16:10:27	LANCE HORTOPLUS PRODUTOS ODONTOLOGICO E HOSPITALARES LTDA ME				22,92
30/06/2025 16:10:32	LANCE CIRURGICA NOSSA SENHORA - EIRELI (PARTICIPANTE 458)				22,91
30/06/2025 16:10:52	LANCE HORTOPLUS PRODUTOS ODONTOLOGICO E HOSPITALARES LTDA ME				22,90
30/06/2025 16:10:55	LANCE CIRURGICA NOSSA SENHORA - EIRELI (PARTICIPANTE 458)				22,89
30/06/2025 16:11:04	LANCE HORTOPLUS PRODUTOS ODONTOLOGICO E HOSPITALARES LTDA ME				22,85
30/06/2025 16:11:07	LANCE CIRURGICA NOSSA SENHORA - EIRELI (PARTICIPANTE 458)				22,84
30/06/2025 16:11:24	LANCE HORTOPLUS PRODUTOS ODONTOLOGICO E HOSPITALARES LTDA ME				22,83
30/06/2025 16:11:30	LANCE CIRURGICA NOSSA SENHORA - EIRELI (PARTICIPANTE 458)				22,82
30/06/2025 16:11:53	LANCE HORTOPLUS PRODUTOS ODONTOLOGICO E HOSPITALARES LTDA ME				22,81
30/06/2025 16:12:00	LANCE CIRURGICA NOSSA SENHORA - EIRELI (PARTICIPANTE 458)				22,80
30/06/2025 16:12:14	LANCE HORTOPLUS PRODUTOS ODONTOLOGICO E HOSPITALARES LTDA ME				22,79
30/06/2025 16:12:19	LANCE CIRURGICA NOSSA SENHORA - EIRELI (PARTICIPANTE 458)				22,78
30/06/2025 16:12:33	LANCE HORTOPLUS PRODUTOS ODONTOLOGICO E HOSPITALARES LTDA ME				22,77
30/06/2025 16:12:37	LANCE CIRURGICA NOSSA SENHORA - EIRELI (PARTICIPANTE 458)				22,76
30/06/2025 16:12:46	LANCE HORTOPLUS PRODUTOS ODONTOLOGICO E HOSPITALARES LTDA ME				22,75
30/06/2025 16:12:49	LANCE CIRURGICA NOSSA SENHORA - EIRELI (PARTICIPANTE 458)				22,74
30/06/2025 16:12:54	LANCE HORTOPLUS PRODUTOS ODONTOLOGICO E HOSPITALARES LTDA ME				22,73
30/06/2025 16:13:01	LANCE CIRURGICA NOSSA SENHORA - EIRELI (PARTICIPANTE 458)				22,72
30/06/2025 16:13:07	LANCE HORTOPLUS PRODUTOS ODONTOLOGICO E HOSPITALARES LTDA ME				22,71
30/06/2025 16:13:13	LANCE CIRURGICA NOSSA SENHORA - EIRELI (PARTICIPANTE 458)				22,70

Handwritten signature

Handwritten initials



**MUNICIPIO DE SANTA MARIA DO OESTE
SANTA MARIA DO OESTE-PR**

30/06/2025 16:13:21	LANCE	HORTOPLUS PRODUTOS ODONTOLOGICO E HOSPITALARES LTDA ME	22,69
30/06/2025 16:13:25	LANCE	CIRURGICA NOSSA SENHORA - EIRELI (PARTICIPANTE 458)	22,68
30/06/2025 16:13:32	LANCE	HORTOPLUS PRODUTOS ODONTOLOGICO E HOSPITALARES LTDA ME	22,67
30/06/2025 16:13:38	LANCE	CIRURGICA NOSSA SENHORA - EIRELI (PARTICIPANTE 458)	22,66
30/06/2025 16:13:44	LANCE	HORTOPLUS PRODUTOS ODONTOLOGICO E HOSPITALARES LTDA ME	22,65
30/06/2025 16:13:51	LANCE	CIRURGICA NOSSA SENHORA - EIRELI (PARTICIPANTE 458)	22,64
30/06/2025 16:14:00	LANCE	HORTOPLUS PRODUTOS ODONTOLOGICO E HOSPITALARES LTDA ME	22,63
30/06/2025 16:14:08	LANCE	CIRURGICA NOSSA SENHORA - EIRELI (PARTICIPANTE 458)	22,62
30/06/2025 16:14:16	LANCE	HORTOPLUS PRODUTOS ODONTOLOGICO E HOSPITALARES LTDA ME	22,61
30/06/2025 16:14:20	LANCE	CIRURGICA NOSSA SENHORA - EIRELI (PARTICIPANTE 458)	22,60
30/06/2025 16:14:32	LANCE	HORTOPLUS PRODUTOS ODONTOLOGICO E HOSPITALARES LTDA ME	22,59
30/06/2025 16:14:38	LANCE	CIRURGICA NOSSA SENHORA - EIRELI (PARTICIPANTE 458)	22,58
30/06/2025 16:14:48	LANCE	HORTOPLUS PRODUTOS ODONTOLOGICO E HOSPITALARES LTDA ME	22,57
30/06/2025 16:14:50	LANCE	CIRURGICA NOSSA SENHORA - EIRELI (PARTICIPANTE 458)	22,56
30/06/2025 16:14:55	LANCE	HORTOPLUS PRODUTOS ODONTOLOGICO E HOSPITALARES LTDA ME	22,55
30/06/2025 16:15:02	LANCE	CIRURGICA NOSSA SENHORA - EIRELI (PARTICIPANTE 458)	22,54
30/06/2025 16:15:11	LANCE	HORTOPLUS PRODUTOS ODONTOLOGICO E HOSPITALARES LTDA ME	22,53
30/06/2025 16:15:14	LANCE	CIRURGICA NOSSA SENHORA - EIRELI (PARTICIPANTE 458)	22,52
30/06/2025 16:15:19	LANCE	HORTOPLUS PRODUTOS ODONTOLOGICO E HOSPITALARES LTDA ME	22,51
30/06/2025 16:15:26	LANCE	CIRURGICA NOSSA SENHORA - EIRELI (PARTICIPANTE 458)	22,50
30/06/2025 16:15:33	LANCE	HORTOPLUS PRODUTOS ODONTOLOGICO E HOSPITALARES LTDA ME	22,49
30/06/2025 16:15:37	LANCE	CIRURGICA NOSSA SENHORA - EIRELI (PARTICIPANTE 458)	22,48
30/06/2025 16:15:48	LANCE	HORTOPLUS PRODUTOS ODONTOLOGICO E HOSPITALARES LTDA ME	22,47
30/06/2025 16:15:49	LANCE	CIRURGICA NOSSA SENHORA - EIRELI (PARTICIPANTE 458)	22,46
30/06/2025 16:15:55	LANCE	HORTOPLUS PRODUTOS ODONTOLOGICO E HOSPITALARES LTDA ME	22,45
30/06/2025 16:16:00	LANCE	CIRURGICA NOSSA SENHORA - EIRELI (PARTICIPANTE 458)	22,44
30/06/2025 16:16:09	LANCE	HORTOPLUS PRODUTOS ODONTOLOGICO E HOSPITALARES LTDA ME	22,43
30/06/2025 16:16:13	LANCE	CIRURGICA NOSSA SENHORA - EIRELI (PARTICIPANTE 458)	22,42
30/06/2025 16:16:24	LANCE	HORTOPLUS PRODUTOS ODONTOLOGICO E HOSPITALARES LTDA ME	22,41
30/06/2025 16:16:25	LANCE	CIRURGICA NOSSA SENHORA - EIRELI (PARTICIPANTE 458)	22,40
30/06/2025 16:16:31	LANCE	HORTOPLUS PRODUTOS ODONTOLOGICO E HOSPITALARES LTDA ME	22,39
30/06/2025 16:16:37	LANCE	CIRURGICA NOSSA SENHORA - EIRELI (PARTICIPANTE 458)	22,38
30/06/2025 16:16:44	LANCE	HORTOPLUS PRODUTOS ODONTOLOGICO E HOSPITALARES LTDA ME	22,37
30/06/2025 16:16:49	LANCE	CIRURGICA NOSSA SENHORA - EIRELI (PARTICIPANTE 458)	22,36
30/06/2025 16:16:58	LANCE	HORTOPLUS PRODUTOS ODONTOLOGICO E HOSPITALARES LTDA ME	22,35
30/06/2025 16:17:01	LANCE	CIRURGICA NOSSA SENHORA - EIRELI (PARTICIPANTE 458)	22,34
30/06/2025 16:17:06	LANCE	HORTOPLUS PRODUTOS ODONTOLOGICO E HOSPITALARES LTDA ME	22,33
30/06/2025 16:17:07	LANCE	CIRURGICA NOSSA SENHORA - EIRELI (PARTICIPANTE 458)	22,32
30/06/2025 16:17:13	LANCE	HORTOPLUS PRODUTOS ODONTOLOGICO E HOSPITALARES LTDA ME	22,31
30/06/2025 16:17:19	LANCE	CIRURGICA NOSSA SENHORA - EIRELI (PARTICIPANTE 458)	22,30
30/06/2025 16:17:27	LANCE	HORTOPLUS PRODUTOS ODONTOLOGICO E HOSPITALARES LTDA ME	22,29
30/06/2025 16:17:31	LANCE	CIRURGICA NOSSA SENHORA - EIRELI (PARTICIPANTE 458)	22,28
30/06/2025 16:17:41	LANCE	HORTOPLUS PRODUTOS ODONTOLOGICO E HOSPITALARES LTDA ME	22,27
30/06/2025 16:17:43	LANCE	CIRURGICA NOSSA SENHORA - EIRELI (PARTICIPANTE 458)	22,26

FL. 2178

**MUNICIPIO DE SANTA MARIA DO OESTE
SANTA MARIA DO OESTE-PR**

30/06/2025 16:17:49	LANCE	HORTOPLUS PRODUTOS ODONTOLOGICO E HOSPITALARES LTDA ME	22,25
30/06/2025 16:17:55	LANCE	CIRURGICA NOSSA SENHORA - EIRELI (PARTICIPANTE 458)	22,24
30/06/2025 16:17:59	MENSAGEM	PREGOEIRO	
O PREGOEIRO alterou o intervalo mínimo entre lances do lote para 1,00			
30/06/2025 16:18:16	LANCE	HORTOPLUS PRODUTOS ODONTOLOGICO E HOSPITALARES LTDA ME	21,24
30/06/2025 16:18:18	LANCE	CIRURGICA NOSSA SENHORA - EIRELI (PARTICIPANTE 458)	20,24
30/06/2025 16:18:23	LANCE	HORTOPLUS PRODUTOS ODONTOLOGICO E HOSPITALARES LTDA ME	19,24
30/06/2025 16:18:24	LANCE	CIRURGICA NOSSA SENHORA - EIRELI (PARTICIPANTE 458)	18,24
30/06/2025 16:18:29	LANCE	HORTOPLUS PRODUTOS ODONTOLOGICO E HOSPITALARES LTDA ME	17,24
30/06/2025 16:18:36	LANCE	CIRURGICA NOSSA SENHORA - EIRELI (PARTICIPANTE 458)	16,24
30/06/2025 16:18:42	LANCE	HORTOPLUS PRODUTOS ODONTOLOGICO E HOSPITALARES LTDA ME	15,24
30/06/2025 16:18:47	LANCE	CIRURGICA NOSSA SENHORA - EIRELI (PARTICIPANTE 458)	14,24
30/06/2025 16:18:54	LANCE	HORTOPLUS PRODUTOS ODONTOLOGICO E HOSPITALARES LTDA ME	13,24
30/06/2025 16:20:55	NOTIFICAÇÃO	SISTEMA	
O detentor da melhor oferta da etapa de lances é HORTOPLUS PRODUTOS ODONTOLOGICO E HOSPITALARES LTDA ME			
30/06/2025 16:20:55	HABILITAÇÃO		
01/07/2025 15:17:19	MANIFESTAÇÃO DE RECURSOS		
01/07/2025 15:47:19	EM ADJUDICAÇÃO		
14/07/2025 10:40:34	ADJUDICADO		

**LOTE 202 - ADJUDICADO
LOTE 202**

VALORES UNITÁRIOS FINAIS

Item: 200	Unidade: UNIDADE	Marca: BIOBASE	Modelo: SONDA URETRAL Nº 10
Descrição: SONDA URETRAL Nº 10 SONDA URETRAL PLÁSTICA DESCARTÁVEL, 10			
Quantidade: 2.500	Valor Unit.: 0,50	Valor Total: 1.250,00	

CLASSIFICAÇÃO

Razão Social	Num	Documento	Oferta Inicial	Oferta Final	Dif.(%)	ME
1 HORTOPLUS PRODUTOS	869	17.676.642/0001-08	1,19	0,50		Sim
2 CIRURGICA NOSSA SENHORA - EIRELI	497	24.586.988/0001-80	1,19	0,51	2,00	Sim
3 LEMED COMERCIO DE MATERIAIS E	475	37.931.064/0001-16	1,19	0,54	5,88	Sim
4 ANGULAR PRODUTOS PARA SAUDE	315	24.118.004/0001-37	1,19	0,56	3,70	Não
5 PÉROLA IMPORTADORA E	914	30.888.187/0001-72	1,19	0,57	1,79	Não
6 ALTERMED MATERIAL MEDICO	408	00.802.002/0001-02	1,19	0,60	5,26	Não
7 LICITE SAUDE COMERCIO DE	824	34.223.536/0001-98	1,19	0,78	30,00	Sim
8 YNEMED PRODUTOS MEDICOS E	298	51.740.794/0001-60	1,19	0,93	19,23	Sim
9 ACR MED DISTRIBUIDORA DE	998	56.393.363/0001-99	1,19	1,19	27,96	Sim
10 DIMEBRÁS COMERCIAL HOSPITALAR	680	56.081.482/0001-06	1,19	1,19	0,00	Não
11 CIRURGICA OESTE PAULISTA LTDA	489	09.222.496/0001-12	1,19	1,19	0,00	Sim
12 MMW PRODUTOS HOSPITALARES LTDA	851	09.254.808/0001-70	1,19	1,19	0,00	Sim
13 PREMISSE HOSPITALAR LTDA	250	37.165.425/0001-60	1,19	1,19	0,00	Sim

DESCLASSIFICADOS

Razão Social	Num	Documento	Oferta Inicial	Oferta Final	Dif.(%)	ME
L & P LIFE COMERCIO DE PRODUTOS	023	49.875.336/0001-97	1,19	1,19		Sim

INABILITADOS

Handwritten signature

Handwritten mark

**MUNICIPIO DE SANTA MARIA DO OESTE
SANTA MARIA DO OESTE-PR**

Razão Social	Num Documento	Oferta Inicial	Oferta Final	Dif.(%)	ME
MOVIMENTOS DO LOTE					
12/06/2025 15:55:57	PUBLICADO				
13/06/2025 08:00:00	RECEPÇÃO DE PROPOSTAS				
30/06/2025 08:30:00	ANÁLISE DE PROPOSTAS				
30/06/2025 16:01:44	DISPUTA				
30/06/2025 16:01:44	LANCE LEMED COMERCIO DE MATERIAIS E MEDICAMENTOS HOSPITALRES				1,19
30/06/2025 16:01:44	LANCE DIMEBRÁS COMERCIAL HOSPITALAR LTDA. (PARTICIPANTE 680)				1,19
30/06/2025 16:01:44	LANCE ANGULAR PRODUTOS PARA SAUDE LTDA (PARTICIPANTE 315)				1,19
30/06/2025 16:01:44	LANCE YNEMED PRODUTOS MEDICOS E HOSPITALARES LTDA (PARTICIPANTE				1,19
30/06/2025 16:01:44	LANCE ACR MED DISTRIBUIDORA DE MEDICAMENTOS LTDA (PARTICIPANTE				1,19
30/06/2025 16:01:44	LANCE PREMISSE HOSPITALAR LTDA (PARTICIPANTE 250)				1,19
30/06/2025 16:01:44	LANCE L & P LIFE COMERCIO DE PRODUTOS MEDICOS HOSPITALARES LTDA				1,19
30/06/2025 16:01:44	LANCE MMW PRODUTOS HOSPITALARES LTDA (PARTICIPANTE 851)				1,19
30/06/2025 16:01:44	LANCE LICITE SAUDE COMERCIO DE PRODUTOS HOSPITALARES LTDA				1,19
30/06/2025 16:01:44	LANCE PÉROLA IMPORTADORA E DISTRIBUIDORA HOSPITALAR EIRELI				1,19
30/06/2025 16:01:44	LANCE CIRURGICA OESTE PAULISTA LTDA (PARTICIPANTE 489)				1,19
30/06/2025 16:01:44	LANCE HORTOPLUS PRODUTOS ODONTOLOGICO E HOSPITALARES LTDA ME				1,19
30/06/2025 16:01:44	LANCE ALTERMED MATERIAL MEDICO HOSPITALAR LTDA (PARTICIPANTE 408)				1,19
30/06/2025 16:01:44	LANCE CIRURGICA NOSSA SENHORA - EIRELI (PARTICIPANTE 497)				1,19
30/06/2025 16:01:48	LANCE LICITE SAUDE COMERCIO DE PRODUTOS HOSPITALARES LTDA				1,18
30/06/2025 16:01:48	LANCE LEMED COMERCIO DE MATERIAIS E MEDICAMENTOS HOSPITALRES				1,18
30/06/2025 16:01:48	LANCE CIRURGICA NOSSA SENHORA - EIRELI (PARTICIPANTE 497)				1,18
30/06/2025 16:01:49	LANCE PÉROLA IMPORTADORA E DISTRIBUIDORA HOSPITALAR EIRELI				1,11
30/06/2025 16:01:54	LANCE LEMED COMERCIO DE MATERIAIS E MEDICAMENTOS HOSPITALRES				1,10
30/06/2025 16:01:54	LANCE LICITE SAUDE COMERCIO DE PRODUTOS HOSPITALARES LTDA				1,10
30/06/2025 16:01:54	LANCE CIRURGICA NOSSA SENHORA - EIRELI (PARTICIPANTE 497)				1,10
30/06/2025 16:01:55	LANCE PÉROLA IMPORTADORA E DISTRIBUIDORA HOSPITALAR EIRELI				1,03
30/06/2025 16:01:56	LANCE YNEMED PRODUTOS MEDICOS E HOSPITALARES LTDA (PARTICIPANTE				1,10
30/06/2025 16:01:59	LANCE LEMED COMERCIO DE MATERIAIS E MEDICAMENTOS HOSPITALRES				1,02
30/06/2025 16:02:00	LANCE LICITE SAUDE COMERCIO DE PRODUTOS HOSPITALARES LTDA				1,02
30/06/2025 16:02:01	LANCE PÉROLA IMPORTADORA E DISTRIBUIDORA HOSPITALAR EIRELI				0,95
30/06/2025 16:02:01	LANCE CIRURGICA NOSSA SENHORA - EIRELI (PARTICIPANTE 497)				1,01
30/06/2025 16:02:05	LANCE LICITE SAUDE COMERCIO DE PRODUTOS HOSPITALARES LTDA				0,94
30/06/2025 16:02:06	LANCE LEMED COMERCIO DE MATERIAIS E MEDICAMENTOS HOSPITALRES				0,94
30/06/2025 16:02:06	LANCE CIRURGICA NOSSA SENHORA - EIRELI (PARTICIPANTE 497)				0,93
30/06/2025 16:02:07	LANCE PÉROLA IMPORTADORA E DISTRIBUIDORA HOSPITALAR EIRELI				0,88
30/06/2025 16:02:09	LANCE ALTERMED MATERIAL MEDICO HOSPITALAR LTDA (PARTICIPANTE 408)				0,94
30/06/2025 16:02:11	LANCE LICITE SAUDE COMERCIO DE PRODUTOS HOSPITALARES LTDA				0,87
30/06/2025 16:02:12	LANCE LEMED COMERCIO DE MATERIAIS E MEDICAMENTOS HOSPITALRES				0,87
30/06/2025 16:02:12	LANCE CIRURGICA NOSSA SENHORA - EIRELI (PARTICIPANTE 497)				0,86
30/06/2025 16:02:12	LANCE PÉROLA IMPORTADORA E DISTRIBUIDORA HOSPITALAR EIRELI				0,81
30/06/2025 16:02:17	LANCE LICITE SAUDE COMERCIO DE PRODUTOS HOSPITALARES LTDA				0,80

MUNICIPIO DE SANTA MARIA DO OESTE
SANTA MARIA DO OESTE-PR

30/06/2025 16:02:18	LANCE	LEMED COMERCIO DE MATERIAIS E MEDICAMENTOS HOSPITALRES	0,79
30/06/2025 16:02:18	LANCE	PÉROLA IMPORTADORA E DISTRIBUIDORA HOSPITALAR EIRELI	0,75
30/06/2025 16:02:19	LANCE	CIRURGICA NOSSA SENHORA - EIRELI (PARTICIPANTE 497)	0,79
30/06/2025 16:02:24	LANCE	YNEMED PRODUTOS MEDICOS E HOSPITALARES LTDA (PARTICIPANTE	0,93
30/06/2025 16:02:24	LANCE	LICITE SAUDE COMERCIO DE PRODUTOS HOSPITALARES LTDA	0,78
30/06/2025 16:02:24	LANCE	LEMED COMERCIO DE MATERIAIS E MEDICAMENTOS HOSPITALRES	0,74
30/06/2025 16:02:24	LANCE	CIRURGICA NOSSA SENHORA - EIRELI (PARTICIPANTE 497)	0,74
30/06/2025 16:02:30	LANCE	PÉROLA IMPORTADORA E DISTRIBUIDORA HOSPITALAR EIRELI	0,69
30/06/2025 16:02:31	LANCE	LEMED COMERCIO DE MATERIAIS E MEDICAMENTOS HOSPITALRES	0,73
30/06/2025 16:02:31	LANCE	CIRURGICA NOSSA SENHORA - EIRELI (PARTICIPANTE 497)	0,73
30/06/2025 16:02:32	LANCE	ALTERMED MATERIAL MEDICO HOSPITALAR LTDA (PARTICIPANTE 408)	0,69
30/06/2025 16:02:36	LANCE	PÉROLA IMPORTADORA E DISTRIBUIDORA HOSPITALAR EIRELI	0,66
30/06/2025 16:02:37	LANCE	LEMED COMERCIO DE MATERIAIS E MEDICAMENTOS HOSPITALRES	0,68
30/06/2025 16:02:37	LANCE	CIRURGICA NOSSA SENHORA - EIRELI (PARTICIPANTE 497)	0,68
30/06/2025 16:02:42	LANCE	PÉROLA IMPORTADORA E DISTRIBUIDORA HOSPITALAR EIRELI	0,63
30/06/2025 16:02:42	LANCE	CIRURGICA NOSSA SENHORA - EIRELI (PARTICIPANTE 497)	0,65
30/06/2025 16:02:43	LANCE	LEMED COMERCIO DE MATERIAIS E MEDICAMENTOS HOSPITALRES	0,62
30/06/2025 16:02:48	LANCE	PÉROLA IMPORTADORA E DISTRIBUIDORA HOSPITALAR EIRELI	0,57
30/06/2025 16:02:49	LANCE	LEMED COMERCIO DE MATERIAIS E MEDICAMENTOS HOSPITALRES	0,56
30/06/2025 16:02:49	LANCE	CIRURGICA NOSSA SENHORA - EIRELI (PARTICIPANTE 497)	0,61
30/06/2025 16:02:55	LANCE	CIRURGICA NOSSA SENHORA - EIRELI (PARTICIPANTE 497)	0,55
30/06/2025 16:02:55	LANCE	ALTERMED MATERIAL MEDICO HOSPITALAR LTDA (PARTICIPANTE 408)	0,60
30/06/2025 16:03:00	LANCE	LEMED COMERCIO DE MATERIAIS E MEDICAMENTOS HOSPITALRES	0,54
30/06/2025 16:03:06	LANCE	CIRURGICA NOSSA SENHORA - EIRELI (PARTICIPANTE 497)	0,53
30/06/2025 16:03:18	LANCE	ANGULAR PRODUTOS PARA SAUDE LTDA (PARTICIPANTE 315)	0,56
30/06/2025 16:10:03	LANCE	HORTOPLUS PRODUTOS ODONTOLOGICO E HOSPITALARES LTDA ME	0,52
30/06/2025 16:10:03	PRORROGAÇÃO AUTOMÁTICA		
30/06/2025 16:10:08	LANCE	CIRURGICA NOSSA SENHORA - EIRELI (PARTICIPANTE 497)	0,51
30/06/2025 16:10:28	LANCE	HORTOPLUS PRODUTOS ODONTOLOGICO E HOSPITALARES LTDA ME	0,50
30/06/2025 16:12:28	NOTIFICAÇÃO SISTEMA		
<p>Alguns participantes do lote ofertaram valores iguais de proposta/lance. O sorteio foi realizado entre os participantes: PARTICIPANTE 998, PARTICIPANTE 023, PARTICIPANTE 680, PARTICIPANTE 489, PARTICIPANTE 851, PARTICIPANTE 250 que apresentaram o valor de 1.19.</p>			
30/06/2025 16:12:28	NOTIFICAÇÃO SISTEMA		
<p>O detentor da melhor oferta da etapa de lances é HORTOPLUS PRODUTOS ODONTOLOGICO E HOSPITALARES LTDA ME</p>			
30/06/2025 16:12:28	HABILITAÇÃO		
01/07/2025 11:16:21	DECLASSIFICAÇÃO TOTAL DE PARTICIPANTE PREGOEIRO		
<p>L & P LIFE COMERCIO DE PRODUTOS MEDICOS HOSPITALARES LTDA desclassificado. Motivo: TENDO EM VISTA NÃO APRESENTAR A DOCUMENTAÇÃO EXIGIDA.</p>			
01/07/2025 15:17:19	MANIFESTAÇÃO DE RECURSOS		
01/07/2025 15:47:19	EM ADJUDICAÇÃO		
14/07/2025 10:40:34	ADJUDICADO		

LOTE 203 - ADJUDICADO
LOTE 203

VALORES UNITÁRIOS FINAIS

FLS. 2181

**MUNICIPIO DE SANTA MARIA DO OESTE
SANTA MARIA DO OESTE-PR**

Item: 201 Unidade: UNIDADE Marca: BIOBASE Modelo: SONDA URETRAL Nº 12
 Descrição: SONDA URETRAL Nº 12 DESCARTAVEL TUBO DE PVC ATOXICO FLEXIVEL 1 FURO E PONTA FECHADA
 CONECTOR COM TAMPA COMPRIMENTO DE 40CM ESTERILIZADA A RAIOS GAMA. MARCA ACEITAVEL BIOSANI 1 FURO.
 Quantidade: 2.500 Valor Unit.: 0,53 Valor Total: 1.325,00

CLASSIFICAÇÃO

Razão Social	Num	Documento	Oferta Inicial	Oferta Final	Dif.(%)	ME
1 HORTOPLUS PRODUTOS	168	17.676.642/0001-08	1,28	0,53		Sim
2 LEMED COMERCIO DE MATERIAIS E	248	37.931.064/0001-16	1,28	0,54	1,89	Sim
3 CIRURGICA NOSSA SENHORA - EIRELI	794	24.586.988/0001-80	1,28	0,55	1,85	Sim
4 ANGULAR PRODUTOS PARA SAUDE	561	24.118.004/0001-37	1,28	0,57	3,64	Não
5 PÉROLA IMPORTADORA E	519	30.888.187/0001-72	1,28	0,63	10,53	Não
6 ALTERMED MATERIAL MEDICO	755	00.802.002/0001-02	1,28	0,66	4,76	Não
7 LICITE SAUDE COMERCIO DE	792	34.223.536/0001-98	1,28	0,81	22,73	Sim
8 YNEMED PRODUTOS MEDICOS E	582	51.740.794/0001-60	1,28	1,01	24,69	Sim
9 MMW PRODUTOS HOSPITALARES LTDA	313	09.254.808/0001-70	1,28	1,28	26,73	Sim
10 ACR MED DISTRIBUIDORA DE	771	56.393.363/0001-99	1,28	1,28	0,00	Sim
11 DIMEBRÁS COMERCIAL HOSPITALAR	147	56.081.482/0001-06	1,28	1,28	0,00	Não
12 PREMISSE HOSPITALAR LTDA	983	37.165.425/0001-60	1,28	1,28	0,00	Sim
13 CIRURGICA OESTE PAULISTA LTDA	299	09.222.496/0001-12	1,28	1,28	0,00	Sim

DESCLASSIFICADOS

Razão Social	Num	Documento	Oferta Inicial	Oferta Final	Dif.(%)	ME
L & P LIFE COMERCIO DE PRODUTOS	513	49.875.336/0001-97	1,28	1,28		Sim

INABILITADOS

Razão Social	Num	Documento	Oferta Inicial	Oferta Final	Dif.(%)	ME
--------------	-----	-----------	----------------	--------------	---------	----

MOVIMENTOS DO LOTE

12/06/2025 15:55:57	PUBLICADO					
13/06/2025 08:00:00	RECEPÇÃO DE PROPOSTAS					
13/06/2025 08:30:00	ANÁLISE DE PROPOSTAS					
30/06/2025 16:05:08	DISPUTA					
30/06/2025 16:05:08	LANCE	CIRURGICA NOSSA SENHORA - EIRELI (PARTICIPANTE 794)				1,28
30/06/2025 16:05:08	LANCE	PREMISSE HOSPITALAR LTDA (PARTICIPANTE 983)				1,28
30/06/2025 16:05:08	LANCE	ACR MED DISTRIBUIDORA DE MEDICAMENTOS LTDA (PARTICIPANTE				1,28
30/06/2025 16:05:08	LANCE	YNEMED PRODUTOS MEDICOS E HOSPITALARES LTDA (PARTICIPANTE				1,28
30/06/2025 16:05:08	LANCE	L & P LIFE COMERCIO DE PRODUTOS MEDICOS HOSPITALARES LTDA				1,28
30/06/2025 16:05:08	LANCE	MMW PRODUTOS HOSPITALARES LTDA (PARTICIPANTE 313)				1,28
30/06/2025 16:05:08	LANCE	LICITE SAUDE COMERCIO DE PRODUTOS HOSPITALARES LTDA				1,28
30/06/2025 16:05:08	LANCE	PÉROLA IMPORTADORA E DISTRIBUIDORA HOSPITALAR EIRELI				1,28
30/06/2025 16:05:08	LANCE	ALTERMED MATERIAL MEDICO HOSPITALAR LTDA (PARTICIPANTE 755)				1,28
30/06/2025 16:05:08	LANCE	CIRURGICA OESTE PAULISTA LTDA (PARTICIPANTE 299)				1,28
30/06/2025 16:05:08	LANCE	HORTOPLUS PRODUTOS ODONTOLOGICO E HOSPITALARES LTDA ME				1,28
30/06/2025 16:05:08	LANCE	DIMEBRÁS COMERCIAL HOSPITALAR LTDA. (PARTICIPANTE 147)				1,28
30/06/2025 16:05:08	LANCE	ANGULAR PRODUTOS PARA SAUDE LTDA (PARTICIPANTE 561)				1,28
30/06/2025 16:05:08	LANCE	LEMED COMERCIO DE MATERIAIS E MEDICAMENTOS HOSPITALRES				1,28
30/06/2025 16:05:12	LANCE	LICITE SAUDE COMERCIO DE PRODUTOS HOSPITALARES LTDA				1,27



MUNICIPIO DE SANTA MARIA DO OESTE
SANTA MARIA DO OESTE-PR

30/06/2025 16:05:14	LANCE	PÉROLA IMPORTADORA E DISTRIBUIDORA HOSPITALAR EIRELI	1,19
30/06/2025 16:05:14	LANCE	LEMED COMERCIO DE MATERIAIS E MEDICAMENTOS HOSPITALRES	1,26
30/06/2025 16:05:17	LANCE	CIRURGICA NOSSA SENHORA - EIRELI (PARTICIPANTE 794)	1,18
30/06/2025 16:05:18	LANCE	LICITE SAUDE COMERCIO DE PRODUTOS HOSPITALARES LTDA	1,17
30/06/2025 16:05:19	LANCE	YNEMED PRODUTOS MEDICOS E HOSPITALARES LTDA (PARTICIPANTE	1,18
30/06/2025 16:05:19	LANCE	PÉROLA IMPORTADORA E DISTRIBUIDORA HOSPITALAR EIRELI	1,10
30/06/2025 16:05:20	LANCE	LEMED COMERCIO DE MATERIAIS E MEDICAMENTOS HOSPITALRES	1,16
30/06/2025 16:05:23	LANCE	LICITE SAUDE COMERCIO DE PRODUTOS HOSPITALARES LTDA	1,09
30/06/2025 16:05:25	LANCE	CIRURGICA NOSSA SENHORA - EIRELI (PARTICIPANTE 794)	1,09
30/06/2025 16:05:25	LANCE	PÉROLA IMPORTADORA E DISTRIBUIDORA HOSPITALAR EIRELI	1,02
30/06/2025 16:05:26	LANCE	LEMED COMERCIO DE MATERIAIS E MEDICAMENTOS HOSPITALRES	1,08
30/06/2025 16:05:27	LANCE	ALTERMED MATERIAL MEDICO HOSPITALAR LTDA (PARTICIPANTE 755)	1,09
30/06/2025 16:05:28	LANCE	YNEMED PRODUTOS MEDICOS E HOSPITALARES LTDA (PARTICIPANTE	1,01
30/06/2025 16:05:29	LANCE	LICITE SAUDE COMERCIO DE PRODUTOS HOSPITALARES LTDA	1,00
30/06/2025 16:05:30	LANCE	CIRURGICA NOSSA SENHORA - EIRELI (PARTICIPANTE 794)	1,00
30/06/2025 16:05:31	LANCE	PÉROLA IMPORTADORA E DISTRIBUIDORA HOSPITALAR EIRELI	0,94
30/06/2025 16:05:31	LANCE	LEMED COMERCIO DE MATERIAIS E MEDICAMENTOS HOSPITALRES	0,99
30/06/2025 16:05:35	LANCE	CIRURGICA NOSSA SENHORA - EIRELI (PARTICIPANTE 794)	0,93
30/06/2025 16:05:35	LANCE	LICITE SAUDE COMERCIO DE PRODUTOS HOSPITALARES LTDA	0,93
30/06/2025 16:05:37	LANCE	PÉROLA IMPORTADORA E DISTRIBUIDORA HOSPITALAR EIRELI	0,87
30/06/2025 16:05:37	LANCE	LEMED COMERCIO DE MATERIAIS E MEDICAMENTOS HOSPITALRES	0,92
30/06/2025 16:05:40	LANCE	ANGULAR PRODUTOS PARA SAUDE LTDA (PARTICIPANTE 561)	0,57
30/06/2025 16:05:41	LANCE	LICITE SAUDE COMERCIO DE PRODUTOS HOSPITALARES LTDA	0,86
30/06/2025 16:05:43	LANCE	CIRURGICA NOSSA SENHORA - EIRELI (PARTICIPANTE 794)	0,86
30/06/2025 16:05:43	LANCE	PÉROLA IMPORTADORA E DISTRIBUIDORA HOSPITALAR EIRELI	0,83
30/06/2025 16:05:43	LANCE	LEMED COMERCIO DE MATERIAIS E MEDICAMENTOS HOSPITALRES	0,56
30/06/2025 16:05:47	LANCE	LICITE SAUDE COMERCIO DE PRODUTOS HOSPITALARES LTDA	0,82
30/06/2025 16:05:47	LANCE	CIRURGICA NOSSA SENHORA - EIRELI (PARTICIPANTE 794)	0,55
30/06/2025 16:05:48	LANCE	PÉROLA IMPORTADORA E DISTRIBUIDORA HOSPITALAR EIRELI	0,79
30/06/2025 16:05:50	LANCE	LEMED COMERCIO DE MATERIAIS E MEDICAMENTOS HOSPITALRES	0,54
30/06/2025 16:05:50	LANCE	ALTERMED MATERIAL MEDICO HOSPITALAR LTDA (PARTICIPANTE 755)	0,82
30/06/2025 16:05:52	LANCE	LICITE SAUDE COMERCIO DE PRODUTOS HOSPITALARES LTDA	0,81
30/06/2025 16:06:11	LANCE	ALTERMED MATERIAL MEDICO HOSPITALAR LTDA (PARTICIPANTE 755)	0,78
30/06/2025 16:06:12	LANCE	PÉROLA IMPORTADORA E DISTRIBUIDORA HOSPITALAR EIRELI	0,75
30/06/2025 16:06:32	LANCE	ALTERMED MATERIAL MEDICO HOSPITALAR LTDA (PARTICIPANTE 755)	0,74
30/06/2025 16:06:35	LANCE	PÉROLA IMPORTADORA E DISTRIBUIDORA HOSPITALAR EIRELI	0,71
30/06/2025 16:06:53	LANCE	ALTERMED MATERIAL MEDICO HOSPITALAR LTDA (PARTICIPANTE 755)	0,70
30/06/2025 16:06:58	LANCE	PÉROLA IMPORTADORA E DISTRIBUIDORA HOSPITALAR EIRELI	0,67
30/06/2025 16:07:16	LANCE	ALTERMED MATERIAL MEDICO HOSPITALAR LTDA (PARTICIPANTE 755)	0,66
30/06/2025 16:07:21	LANCE	PÉROLA IMPORTADORA E DISTRIBUIDORA HOSPITALAR EIRELI	0,63
30/06/2025 16:13:13	LANCE	HORTOPLUS PRODUTOS ODONTOLOGICO E HOSPITALARES LTDA ME	0,53
30/06/2025 16:13:13		PRORROGAÇÃO AUTOMÁTICA	



MUNICÍPIO DE SANTA MARIA DO OESTE
SANTA MARIA DO OESTE-PR

30/06/2025 16:15:13 NOTIFICAÇÃO SISTEMA

Alguns participantes do lote ofertaram valores iguais de proposta/lance. O sorteio foi realizado entre os participantes: PARTICIPANTE 313, PARTICIPANTE 771, PARTICIPANTE 513, PARTICIPANTE 147, PARTICIPANTE 983, PARTICIPANTE 299 que apresentaram o valor de 1,28.

30/06/2025 16:15:13 NOTIFICAÇÃO SISTEMA

O detentor da melhor oferta da etapa de lances é HORTOPLUS PRODUTOS ODONTOLOGICO E HOSPITALARES LTDA ME

30/06/2025 16:15:13 HABILITAÇÃO

01/07/2025 11:16:21 DESCLASSIFICAÇÃO TOTAL DE PARTICIPANTE PREGOEIRO

L & P LIFE COMERCIO DE PRODUTOS MEDICOS HOSPITALARES LTDA desclassificado. Motivo: TENDO EM VISTA NÃO APRESENTAR A DOCUMENTAÇÃO EXIGIDA.

01/07/2025 15:17:19 MANIFESTAÇÃO DE RECURSOS

01/07/2025 15:47:19 EM ADJUDICAÇÃO

14/07/2025 10:40:34 ADJUDICADO

LOTE 204 - ADJUDICADO
LOTE 204

VALORES UNITÁRIOS FINAIS

Item: 202	Unidade: UNIDADE	Marca: BIOBASE	Modelo: SONDA URETRAL Nº 6
Descrição: SONDA URETRAL Nº 6		SONDA URETRAL PLÁSTICA DESCARTÁVEL, N. 6	
Quantidade: 400	Valor Unit.: 0,50	Valor Total: 200,00	

CLASSIFICAÇÃO

Razão Social	Num	Documento	Oferta Inicial	Oferta Final	Dif.(%)	ME
1 HORTOPLUS PRODUTOS	474	17.676.642/0001-08	1,30	0,50		Sim
2 LEMED COMERCIO DE MATERIAIS E	008	37.931.064/0001-16	1,30	0,51	2,00	Sim
3 CIRURGICA NOSSA SENHORA - EIRELI	818	24.586.988/0001-80	1,30	0,54	5,88	Sim
4 YNEMED PRODUTOS MEDICOS E	242	51.740.794/0001-60	1,30	0,91	68,52	Sim
5 ACR MED DISTRIBUIDORA DE	348	56.393.363/0001-99	1,30	1,30	42,86	Sim
6 PREMISSE HOSPITALAR LTDA	594	37.165.425/0001-60	1,30	1,30	0,00	Sim
7 CIRURGICA OESTE PAULISTA LTDA	645	09.222.496/0001-12	1,30	1,30	0,00	Sim
3 MMW PRODUTOS HOSPITALARES LTDA	493	09.254.808/0001-70	1,30	1,30	0,00	Sim
9 DIMEBRÁS COMERCIAL HOSPITALAR	351	56.081.482/0001-06	1,30	1,30	0,00	Não

DESCLASSIFICADOS

Razão Social	Num	Documento	Oferta Inicial	Oferta Final	Dif.(%)	ME
L & P LIFE COMERCIO DE PRODUTOS	384	49.875.336/0001-97	1,30	1,30		Sim

INABILITADOS

Razão Social	Num	Documento	Oferta Inicial	Oferta Final	Dif.(%)	ME
--------------	-----	-----------	----------------	--------------	---------	----

MOVIMENTOS DO LOTE

12/06/2025 15:55:57	PUBLICADO					
13/06/2025 08:00:00	RECEPÇÃO DE PROPOSTAS					
30/06/2025 08:30:00	ANÁLISE DE PROPOSTAS					
30/06/2025 16:05:08	DISPUTA					
30/06/2025 16:05:08	LANCE	ACR MED DISTRIBUIDORA DE MEDICAMENTOS LTDA (PARTICIPANTE				1,30
30/06/2025 16:05:08	LANCE	PREMISSE HOSPITALAR LTDA (PARTICIPANTE 594)				1,30
30/06/2025 16:05:08	LANCE	YNEMED PRODUTOS MEDICOS E HOSPITALARES LTDA (PARTICIPANTE				1,30
30/06/2025 16:05:08	LANCE	L & P LIFE COMERCIO DE PRODUTOS MEDICOS HOSPITALARES LTDA				1,30

**MUNICIPIO DE SANTA MARIA DO OESTE
SANTA MARIA DO OESTE-PR**

30/06/2025 16:05:08	LANCE	MMW PRODUTOS HOSPITALARES LTDA (PARTICIPANTE 493)	1,30
30/06/2025 16:05:08	LANCE	CIRURGICA OESTE PAULISTA LTDA (PARTICIPANTE 645)	1,30
30/06/2025 16:05:08	LANCE	HORTOPLUS PRODUTOS ODONTOLOGICO E HOSPITALARES LTDA ME	1,30
30/06/2025 16:05:08	LANCE	DIMEBRÁS COMERCIAL HOSPITALAR LTDA. (PARTICIPANTE 351)	1,30
30/06/2025 16:05:08	LANCE	CIRURGICA NOSSA SENHORA - EIRELI (PARTICIPANTE 818)	1,30
30/06/2025 16:05:08	LANCE	LEMED COMERCIO DE MATERIAIS E MEDICAMENTOS HOSPITALRES	1,30
30/06/2025 16:05:14	LANCE	LEMED COMERCIO DE MATERIAIS E MEDICAMENTOS HOSPITALRES	1,29
30/06/2025 16:05:17	LANCE	CIRURGICA NOSSA SENHORA - EIRELI (PARTICIPANTE 818)	1,28
30/06/2025 16:05:19	LANCE	YNEMED PRODUTOS MEDICOS E HOSPITALARES LTDA (PARTICIPANTE	1,28
30/06/2025 16:05:20	LANCE	LEMED COMERCIO DE MATERIAIS E MEDICAMENTOS HOSPITALRES	1,27
30/06/2025 16:05:25	LANCE	CIRURGICA NOSSA SENHORA - EIRELI (PARTICIPANTE 818)	1,26
30/06/2025 16:05:31	LANCE	LEMED COMERCIO DE MATERIAIS E MEDICAMENTOS HOSPITALRES	1,25
30/06/2025 16:05:35	LANCE	CIRURGICA NOSSA SENHORA - EIRELI (PARTICIPANTE 818)	1,24
30/06/2025 16:05:37	LANCE	LEMED COMERCIO DE MATERIAIS E MEDICAMENTOS HOSPITALRES	1,23
30/06/2025 16:05:37	LANCE	YNEMED PRODUTOS MEDICOS E HOSPITALARES LTDA (PARTICIPANTE	1,24
30/06/2025 16:05:43	LANCE	CIRURGICA NOSSA SENHORA - EIRELI (PARTICIPANTE 818)	1,22
30/06/2025 16:05:49	LANCE	LEMED COMERCIO DE MATERIAIS E MEDICAMENTOS HOSPITALRES	1,21
30/06/2025 16:05:53	LANCE	CIRURGICA NOSSA SENHORA - EIRELI (PARTICIPANTE 818)	1,20
30/06/2025 16:05:54	LANCE	YNEMED PRODUTOS MEDICOS E HOSPITALARES LTDA (PARTICIPANTE	1,20
30/06/2025 16:05:55	LANCE	LEMED COMERCIO DE MATERIAIS E MEDICAMENTOS HOSPITALRES	1,19
30/06/2025 16:06:01	LANCE	CIRURGICA NOSSA SENHORA - EIRELI (PARTICIPANTE 818)	1,18
30/06/2025 16:06:07	LANCE	LEMED COMERCIO DE MATERIAIS E MEDICAMENTOS HOSPITALRES	1,17
30/06/2025 16:06:11	LANCE	CIRURGICA NOSSA SENHORA - EIRELI (PARTICIPANTE 818)	1,16
30/06/2025 16:06:11	LANCE	YNEMED PRODUTOS MEDICOS E HOSPITALARES LTDA (PARTICIPANTE	1,17
30/06/2025 16:06:14	LANCE	LEMED COMERCIO DE MATERIAIS E MEDICAMENTOS HOSPITALRES	1,15
30/06/2025 16:06:19	LANCE	CIRURGICA NOSSA SENHORA - EIRELI (PARTICIPANTE 818)	1,14
30/06/2025 16:06:25	LANCE	LEMED COMERCIO DE MATERIAIS E MEDICAMENTOS HOSPITALRES	1,13
30/06/2025 16:06:28	LANCE	YNEMED PRODUTOS MEDICOS E HOSPITALARES LTDA (PARTICIPANTE	1,13
30/06/2025 16:06:31	LANCE	LEMED COMERCIO DE MATERIAIS E MEDICAMENTOS HOSPITALRES	1,12
30/06/2025 16:06:31	LANCE	CIRURGICA NOSSA SENHORA - EIRELI (PARTICIPANTE 818)	1,12
30/06/2025 16:06:35	LANCE	CIRURGICA NOSSA SENHORA - EIRELI (PARTICIPANTE 818)	1,11
30/06/2025 16:06:37	LANCE	LEMED COMERCIO DE MATERIAIS E MEDICAMENTOS HOSPITALRES	1,10
30/06/2025 16:06:39	LANCE	YNEMED PRODUTOS MEDICOS E HOSPITALARES LTDA (PARTICIPANTE	1,11
30/06/2025 16:06:43	LANCE	CIRURGICA NOSSA SENHORA - EIRELI (PARTICIPANTE 818)	1,09
30/06/2025 16:06:49	LANCE	LEMED COMERCIO DE MATERIAIS E MEDICAMENTOS HOSPITALRES	1,08
30/06/2025 16:06:55	LANCE	CIRURGICA NOSSA SENHORA - EIRELI (PARTICIPANTE 818)	1,07
30/06/2025 16:06:56	LANCE	YNEMED PRODUTOS MEDICOS E HOSPITALARES LTDA (PARTICIPANTE	1,07
30/06/2025 16:07:00	LANCE	CIRURGICA NOSSA SENHORA - EIRELI (PARTICIPANTE 818)	1,06
30/06/2025 16:07:02	LANCE	LEMED COMERCIO DE MATERIAIS E MEDICAMENTOS HOSPITALRES	1,05
30/06/2025 16:07:05	LANCE	CIRURGICA NOSSA SENHORA - EIRELI (PARTICIPANTE 818)	1,04
30/06/2025 16:07:08	LANCE	LEMED COMERCIO DE MATERIAIS E MEDICAMENTOS HOSPITALRES	1,03
30/06/2025 16:07:12	LANCE	CIRURGICA NOSSA SENHORA - EIRELI (PARTICIPANTE 818)	1,02
30/06/2025 16:07:13	LANCE	LEMED COMERCIO DE MATERIAIS E MEDICAMENTOS HOSPITALRES	1,01
30/06/2025 16:07:14	LANCE	YNEMED PRODUTOS MEDICOS E HOSPITALARES LTDA (PARTICIPANTE	1,02

MUNICIPIO DE SANTA MARIA DO OESTE
SANTA MARIA DO OESTE-PR

30/06/2025 16:07:18	LANCE	CIRURGICA NOSSA SENHORA - EIRELI (PARTICIPANTE 818)	1,00
30/06/2025 16:07:20	LANCE	LEMED COMERCIO DE MATERIAIS E MEDICAMENTOS HOSPITALRES	0,99
30/06/2025 16:07:24	LANCE	CIRURGICA NOSSA SENHORA - EIRELI (PARTICIPANTE 818)	0,98
30/06/2025 16:07:26	LANCE	LEMED COMERCIO DE MATERIAIS E MEDICAMENTOS HOSPITALRES	0,97
30/06/2025 16:07:30	LANCE	CIRURGICA NOSSA SENHORA - EIRELI (PARTICIPANTE 818)	0,96
30/06/2025 16:07:31	LANCE	YNEMED PRODUTOS MEDICOS E HOSPITALARES LTDA (PARTICIPANTE	0,96
30/06/2025 16:07:32	LANCE	LEMED COMERCIO DE MATERIAIS E MEDICAMENTOS HOSPITALRES	0,95
30/06/2025 16:07:36	LANCE	CIRURGICA NOSSA SENHORA - EIRELI (PARTICIPANTE 818)	0,94
30/06/2025 16:07:38	LANCE	LEMED COMERCIO DE MATERIAIS E MEDICAMENTOS HOSPITALRES	0,93
30/06/2025 16:07:42	LANCE	CIRURGICA NOSSA SENHORA - EIRELI (PARTICIPANTE 818)	0,92
30/06/2025 16:07:45	LANCE	LEMED COMERCIO DE MATERIAIS E MEDICAMENTOS HOSPITALRES	0,91
30/06/2025 16:07:47	LANCE	CIRURGICA NOSSA SENHORA - EIRELI (PARTICIPANTE 818)	0,90
30/06/2025 16:07:49	LANCE	YNEMED PRODUTOS MEDICOS E HOSPITALARES LTDA (PARTICIPANTE	0,91
30/06/2025 16:07:50	LANCE	LEMED COMERCIO DE MATERIAIS E MEDICAMENTOS HOSPITALRES	0,89
30/06/2025 16:07:55	LANCE	CIRURGICA NOSSA SENHORA - EIRELI (PARTICIPANTE 818)	0,88
30/06/2025 16:07:56	LANCE	LEMED COMERCIO DE MATERIAIS E MEDICAMENTOS HOSPITALRES	0,87
30/06/2025 16:07:59	LANCE	CIRURGICA NOSSA SENHORA - EIRELI (PARTICIPANTE 818)	0,86
30/06/2025 16:08:02	LANCE	LEMED COMERCIO DE MATERIAIS E MEDICAMENTOS HOSPITALRES	0,85
30/06/2025 16:08:05	LANCE	CIRURGICA NOSSA SENHORA - EIRELI (PARTICIPANTE 818)	0,84
30/06/2025 16:08:09	LANCE	LEMED COMERCIO DE MATERIAIS E MEDICAMENTOS HOSPITALRES	0,83
30/06/2025 16:08:12	LANCE	CIRURGICA NOSSA SENHORA - EIRELI (PARTICIPANTE 818)	0,82
30/06/2025 16:08:15	LANCE	LEMED COMERCIO DE MATERIAIS E MEDICAMENTOS HOSPITALRES	0,81
30/06/2025 16:08:17	LANCE	CIRURGICA NOSSA SENHORA - EIRELI (PARTICIPANTE 818)	0,80
30/06/2025 16:08:21	LANCE	LEMED COMERCIO DE MATERIAIS E MEDICAMENTOS HOSPITALRES	0,79
30/06/2025 16:08:24	LANCE	CIRURGICA NOSSA SENHORA - EIRELI (PARTICIPANTE 818)	0,78
30/06/2025 16:08:27	LANCE	LEMED COMERCIO DE MATERIAIS E MEDICAMENTOS HOSPITALRES	0,77
30/06/2025 16:08:29	LANCE	CIRURGICA NOSSA SENHORA - EIRELI (PARTICIPANTE 818)	0,76
30/06/2025 16:08:46	LANCE	LEMED COMERCIO DE MATERIAIS E MEDICAMENTOS HOSPITALRES	0,75
30/06/2025 16:08:52	LANCE	CIRURGICA NOSSA SENHORA - EIRELI (PARTICIPANTE 818)	0,74
30/06/2025 16:08:57	LANCE	LEMED COMERCIO DE MATERIAIS E MEDICAMENTOS HOSPITALRES	0,73
30/06/2025 16:09:01	LANCE	CIRURGICA NOSSA SENHORA - EIRELI (PARTICIPANTE 818)	0,72
30/06/2025 16:09:03	LANCE	LEMED COMERCIO DE MATERIAIS E MEDICAMENTOS HOSPITALRES	0,71
30/06/2025 16:09:06	LANCE	CIRURGICA NOSSA SENHORA - EIRELI (PARTICIPANTE 818)	0,70
30/06/2025 16:09:09	LANCE	LEMED COMERCIO DE MATERIAIS E MEDICAMENTOS HOSPITALRES	0,69
30/06/2025 16:09:13	LANCE	CIRURGICA NOSSA SENHORA - EIRELI (PARTICIPANTE 818)	0,68
30/06/2025 16:09:15	LANCE	LEMED COMERCIO DE MATERIAIS E MEDICAMENTOS HOSPITALRES	0,67
30/06/2025 16:09:18	LANCE	CIRURGICA NOSSA SENHORA - EIRELI (PARTICIPANTE 818)	0,66
30/06/2025 16:09:22	LANCE	LEMED COMERCIO DE MATERIAIS E MEDICAMENTOS HOSPITALRES	0,65
30/06/2025 16:09:25	LANCE	CIRURGICA NOSSA SENHORA - EIRELI (PARTICIPANTE 818)	0,64
30/06/2025 16:09:27	LANCE	LEMED COMERCIO DE MATERIAIS E MEDICAMENTOS HOSPITALRES	0,63
30/06/2025 16:09:30	LANCE	CIRURGICA NOSSA SENHORA - EIRELI (PARTICIPANTE 818)	0,62
30/06/2025 16:09:33	LANCE	LEMED COMERCIO DE MATERIAIS E MEDICAMENTOS HOSPITALRES	0,61
30/06/2025 16:09:37	LANCE	CIRURGICA NOSSA SENHORA - EIRELI (PARTICIPANTE 818)	0,60
30/06/2025 16:09:39	LANCE	LEMED COMERCIO DE MATERIAIS E MEDICAMENTOS HOSPITALRES	0,59

FLS. 2186

MUNICIPIO DE SANTA MARIA DO OESTE
SANTA MARIA DO OESTE-PR

30/06/2025 16:09:43	LANCE	CIRURGICA NOSSA SENHORA - EIRELI (PARTICIPANTE 818)	0,58
30/06/2025 16:09:45	LANCE	LEMED COMERCIO DE MATERIAIS E MEDICAMENTOS HOSPITALRES	0,57
30/06/2025 16:09:50	LANCE	CIRURGICA NOSSA SENHORA - EIRELI (PARTICIPANTE 818)	0,56
30/06/2025 16:09:52	LANCE	LEMED COMERCIO DE MATERIAIS E MEDICAMENTOS HOSPITALRES	0,55
30/06/2025 16:09:55	LANCE	CIRURGICA NOSSA SENHORA - EIRELI (PARTICIPANTE 818)	0,54
30/06/2025 16:09:58	LANCE	LEMED COMERCIO DE MATERIAIS E MEDICAMENTOS HOSPITALRES	0,53
30/06/2025 16:13:13	LANCE	HORTOPLUS PRODUTOS ODONTOLOGICO E HOSPITALARES LTDA ME	0,52
30/06/2025 16:13:13	PRORROGAÇÃO AUTOMÁTICA		
30/06/2025 16:13:20	LANCE	LEMED COMERCIO DE MATERIAIS E MEDICAMENTOS HOSPITALRES	0,51
30/06/2025 16:13:28	LANCE	HORTOPLUS PRODUTOS ODONTOLOGICO E HOSPITALARES LTDA ME	0,50
30/06/2025 16:15:28	NOTIFICAÇÃO SISTEMA		
Alguns participantes do lote ofertaram valores iguais de proposta/lance. O sorteio foi realizado entre os participantes: PARTICIPANTE 384, PARTICIPANTE 348, PARTICIPANTE 594, PARTICIPANTE 645, PARTICIPANTE 493, PARTICIPANTE 351 que apresentaram o valor de 1.30.			
30/06/2025 16:15:28	NOTIFICAÇÃO SISTEMA		
O detentor da melhor oferta da etapa de lances é HORTOPLUS PRODUTOS ODONTOLOGICO E HOSPITALARES LTDA ME			
30/06/2025 16:15:28	HABILITAÇÃO		
01/07/2025 11:16:21	DESCCLASSIFICAÇÃO TOTAL DE PARTICIPANTE PREGOEIRO		
L & P LIFE COMERCIO DE PRODUTOS MEDICOS HOSPITALARES LTDA desclassificado. Motivo: TENDO EM VISTA NÃO APRESENTAR A DOCUMENTAÇÃO EXIGIDA.			
01/07/2025 15:17:19	MANIFESTAÇÃO DE RECURSOS		
01/07/2025 15:47:19	EM ADJUDICAÇÃO		
14/07/2025 10:40:34	ADJUDICADO		

LOTE 205 - ADJUDICADO
LOTE 205

VALORES UNITÁRIOS FINAIS

Item: 203	Unidade: UNIDADE	Marca: BIOBASE	Modelo: SONDA URETRAL Nº 8
Descrição: SONDA URETRAL Nº 8 SONDA URETRAL PLÁSTICA DESCARTÁVEL, N. 8			
Quantidade: 300	Valor Unit.: 0,52	Valor Total: 156,00	

CLASSIFICAÇÃO

Razão Social	Num Documento	Oferta Inicial	Oferta Final	Dif.(%)	ME
1 HORTOPLUS PRODUTOS	968 17.676.642/0001-08	1,22	0,52		Sim
2 LEMED COMERCIO DE MATERIAIS E	977 37.931.064/0001-16	1,22	0,53	1,92	Sim
3 YNEMED PRODUTOS MEDICOS E	979 51.740.794/0001-60	1,22	0,92	73,58	Sim
4 MMW PRODUTOS HOSPITALARES LTDA	290 09.254.808/0001-70	1,22	1,22	32,61	Sim
5 PREMISSE HOSPITALAR LTDA	985 37.165.425/0001-60	1,22	1,22	0,00	Sim
6 CIRURGICA OESTE PAULISTA LTDA	809 09.222.496/0001-12	1,22	1,22	0,00	Sim
7 ACR MED DISTRIBUIDORA DE	475 56.393.363/0001-99	1,22	1,22	0,00	Sim
8 DIMEBRÁS COMERCIAL HOSPITALAR	500 56.081.482/0001-06	1,22	1,22	0,00	Não

DESCCLASSIFICADOS

Razão Social	Num Documento	Oferta Inicial	Oferta Final	Dif.(%)	ME
L & P LIFE COMERCIO DE PRODUTOS	093 49.875.336/0001-97	1,22	1,22		Sim

INABILITADOS

Razão Social	Num Documento	Oferta Inicial	Oferta Final	Dif.(%)	ME
--------------	---------------	----------------	--------------	---------	----

FLS. 2187

**MUNICIPIO DE SANTA MARIA DO OESTE
SANTA MARIA DO OESTE-PR**

MOVIMENTOS DO LOTE

12/06/2025 15:55:57	PUBLICADO		
13/06/2025 08:00:00	RECEPÇÃO DE PROPOSTAS		
30/06/2025 08:30:00	ANÁLISE DE PROPOSTAS		
30/06/2025 16:05:09	DISPUTA		
30/06/2025 16:05:09	LANCE	DIMEBRÁS COMERCIAL HOSPITALAR LTDA. (PARTICIPANTE 500)	1,22
30/06/2025 16:05:09	LANCE	LEMED COMERCIO DE MATERIAIS E MEDICAMENTOS HOSPITALRES	1,22
30/06/2025 16:05:09	LANCE	L & P LIFE COMERCIO DE PRODUTOS MEDICOS HOSPITALARES LTDA	1,22
30/06/2025 16:05:09	LANCE	MMW PRODUTOS HOSPITALARES LTDA (PARTICIPANTE 290)	1,22
30/06/2025 16:05:09	LANCE	CIRURGICA OESTE PAULISTA LTDA (PARTICIPANTE 809)	1,22
30/06/2025 16:05:09	LANCE	HORTOPLUS PRODUTOS ODONTOLOGICO E HOSPITALARES LTDA ME	1,22
30/06/2025 16:05:09	LANCE	ACR MED DISTRIBUIDORA DE MEDICAMENTOS LTDA (PARTICIPANTE	1,22
30/06/2025 16:05:09	LANCE	PREMISSE HOSPITALAR LTDA (PARTICIPANTE 985)	1,22
30/06/2025 16:05:09	LANCE	YNEMED PRODUTOS MEDICOS E HOSPITALARES LTDA (PARTICIPANTE	1,22
30/06/2025 16:05:14	LANCE	LEMED COMERCIO DE MATERIAIS E MEDICAMENTOS HOSPITALRES	1,21
30/06/2025 16:05:20	LANCE	YNEMED PRODUTOS MEDICOS E HOSPITALARES LTDA (PARTICIPANTE	1,20
30/06/2025 16:05:26	LANCE	LEMED COMERCIO DE MATERIAIS E MEDICAMENTOS HOSPITALRES	1,19
30/06/2025 16:05:37	LANCE	YNEMED PRODUTOS MEDICOS E HOSPITALARES LTDA (PARTICIPANTE	1,18
30/06/2025 16:05:44	LANCE	LEMED COMERCIO DE MATERIAIS E MEDICAMENTOS HOSPITALRES	1,17
30/06/2025 16:05:54	LANCE	YNEMED PRODUTOS MEDICOS E HOSPITALARES LTDA (PARTICIPANTE	1,16
30/06/2025 16:06:01	LANCE	LEMED COMERCIO DE MATERIAIS E MEDICAMENTOS HOSPITALRES	1,15
30/06/2025 16:06:12	LANCE	YNEMED PRODUTOS MEDICOS E HOSPITALARES LTDA (PARTICIPANTE	1,14
30/06/2025 16:06:14	LANCE	LEMED COMERCIO DE MATERIAIS E MEDICAMENTOS HOSPITALRES	1,13
30/06/2025 16:06:29	LANCE	YNEMED PRODUTOS MEDICOS E HOSPITALARES LTDA (PARTICIPANTE	1,12
30/06/2025 16:06:31	LANCE	LEMED COMERCIO DE MATERIAIS E MEDICAMENTOS HOSPITALRES	1,11
30/06/2025 16:06:39	LANCE	YNEMED PRODUTOS MEDICOS E HOSPITALARES LTDA (PARTICIPANTE	1,10
30/06/2025 16:06:43	LANCE	LEMED COMERCIO DE MATERIAIS E MEDICAMENTOS HOSPITALRES	1,09
30/06/2025 16:06:56	LANCE	YNEMED PRODUTOS MEDICOS E HOSPITALARES LTDA (PARTICIPANTE	1,08
30/06/2025 16:07:01	LANCE	LEMED COMERCIO DE MATERIAIS E MEDICAMENTOS HOSPITALRES	1,07
30/06/2025 16:07:14	LANCE	YNEMED PRODUTOS MEDICOS E HOSPITALARES LTDA (PARTICIPANTE	1,06
30/06/2025 16:07:20	LANCE	LEMED COMERCIO DE MATERIAIS E MEDICAMENTOS HOSPITALRES	1,05
30/06/2025 16:07:31	LANCE	YNEMED PRODUTOS MEDICOS E HOSPITALARES LTDA (PARTICIPANTE	1,04
30/06/2025 16:07:38	LANCE	LEMED COMERCIO DE MATERIAIS E MEDICAMENTOS HOSPITALRES	1,03
30/06/2025 16:07:49	LANCE	YNEMED PRODUTOS MEDICOS E HOSPITALARES LTDA (PARTICIPANTE	1,02
30/06/2025 16:07:51	LANCE	LEMED COMERCIO DE MATERIAIS E MEDICAMENTOS HOSPITALRES	1,01
30/06/2025 16:08:05	LANCE	YNEMED PRODUTOS MEDICOS E HOSPITALARES LTDA (PARTICIPANTE	1,00
30/06/2025 16:08:09	LANCE	LEMED COMERCIO DE MATERIAIS E MEDICAMENTOS HOSPITALRES	0,99
30/06/2025 16:08:21	LANCE	YNEMED PRODUTOS MEDICOS E HOSPITALARES LTDA (PARTICIPANTE	0,98
30/06/2025 16:08:27	LANCE	LEMED COMERCIO DE MATERIAIS E MEDICAMENTOS HOSPITALRES	0,97
30/06/2025 16:08:52	LANCE	YNEMED PRODUTOS MEDICOS E HOSPITALARES LTDA (PARTICIPANTE	0,96
30/06/2025 16:08:57	LANCE	LEMED COMERCIO DE MATERIAIS E MEDICAMENTOS HOSPITALRES	0,95
30/06/2025 16:09:06	LANCE	YNEMED PRODUTOS MEDICOS E HOSPITALARES LTDA (PARTICIPANTE	0,94
30/06/2025 16:09:09	LANCE	LEMED COMERCIO DE MATERIAIS E MEDICAMENTOS HOSPITALRES	0,93
30/06/2025 16:09:14	LANCE	YNEMED PRODUTOS MEDICOS E HOSPITALARES LTDA (PARTICIPANTE	0,92

FLS 2188

MUNICIPIO DE SANTA MARIA DO OESTE
SANTA MARIA DO OESTE-PR

30/06/2025 16:09:15	LANCE	LEMED COMERCIO DE MATERIAIS E MEDICAMENTOS HOSPITALRES	0,91
30/06/2025 16:13:13	LANCE	HORTOPLUS PRODUTOS ODONTOLOGICO E HOSPITALARES LTDA ME	0,90
30/06/2025 16:13:13	PRORROGAÇÃO AUTOMÁTICA		
30/06/2025 16:13:21	LANCE	LEMED COMERCIO DE MATERIAIS E MEDICAMENTOS HOSPITALRES	0,89
30/06/2025 16:13:28	LANCE	HORTOPLUS PRODUTOS ODONTOLOGICO E HOSPITALARES LTDA ME	0,88
30/06/2025 16:13:36	LANCE	LEMED COMERCIO DE MATERIAIS E MEDICAMENTOS HOSPITALRES	0,87
30/06/2025 16:13:40	LANCE	HORTOPLUS PRODUTOS ODONTOLOGICO E HOSPITALARES LTDA ME	0,86
30/06/2025 16:13:47	LANCE	LEMED COMERCIO DE MATERIAIS E MEDICAMENTOS HOSPITALRES	0,85
30/06/2025 16:13:52	LANCE	HORTOPLUS PRODUTOS ODONTOLOGICO E HOSPITALARES LTDA ME	0,84
30/06/2025 16:13:59	LANCE	LEMED COMERCIO DE MATERIAIS E MEDICAMENTOS HOSPITALRES	0,83
30/06/2025 16:14:08	LANCE	HORTOPLUS PRODUTOS ODONTOLOGICO E HOSPITALARES LTDA ME	0,82
30/06/2025 16:14:12	LANCE	LEMED COMERCIO DE MATERIAIS E MEDICAMENTOS HOSPITALRES	0,81
30/06/2025 16:14:17	LANCE	HORTOPLUS PRODUTOS ODONTOLOGICO E HOSPITALARES LTDA ME	0,80
30/06/2025 16:14:23	LANCE	LEMED COMERCIO DE MATERIAIS E MEDICAMENTOS HOSPITALRES	0,79
30/06/2025 16:14:32	LANCE	HORTOPLUS PRODUTOS ODONTOLOGICO E HOSPITALARES LTDA ME	0,78
30/06/2025 16:14:36	LANCE	LEMED COMERCIO DE MATERIAIS E MEDICAMENTOS HOSPITALRES	0,77
30/06/2025 16:14:41	LANCE	HORTOPLUS PRODUTOS ODONTOLOGICO E HOSPITALARES LTDA ME	0,76
30/06/2025 16:14:48	LANCE	LEMED COMERCIO DE MATERIAIS E MEDICAMENTOS HOSPITALRES	0,75
30/06/2025 16:14:56	LANCE	HORTOPLUS PRODUTOS ODONTOLOGICO E HOSPITALARES LTDA ME	0,74
30/06/2025 16:15:00	LANCE	LEMED COMERCIO DE MATERIAIS E MEDICAMENTOS HOSPITALRES	0,73
30/06/2025 16:15:03	LANCE	HORTOPLUS PRODUTOS ODONTOLOGICO E HOSPITALARES LTDA ME	0,72
30/06/2025 16:15:06	LANCE	LEMED COMERCIO DE MATERIAIS E MEDICAMENTOS HOSPITALRES	0,71
30/06/2025 16:15:11	LANCE	HORTOPLUS PRODUTOS ODONTOLOGICO E HOSPITALARES LTDA ME	0,70
30/06/2025 16:15:18	LANCE	LEMED COMERCIO DE MATERIAIS E MEDICAMENTOS HOSPITALRES	0,69
30/06/2025 16:15:25	LANCE	HORTOPLUS PRODUTOS ODONTOLOGICO E HOSPITALARES LTDA ME	0,68
30/06/2025 16:15:29	LANCE	LEMED COMERCIO DE MATERIAIS E MEDICAMENTOS HOSPITALRES	0,67
30/06/2025 16:15:40	LANCE	HORTOPLUS PRODUTOS ODONTOLOGICO E HOSPITALARES LTDA ME	0,66
30/06/2025 16:15:47	LANCE	LEMED COMERCIO DE MATERIAIS E MEDICAMENTOS HOSPITALRES	0,65
30/06/2025 16:15:55	LANCE	HORTOPLUS PRODUTOS ODONTOLOGICO E HOSPITALARES LTDA ME	0,64
30/06/2025 16:15:59	LANCE	LEMED COMERCIO DE MATERIAIS E MEDICAMENTOS HOSPITALRES	0,63
30/06/2025 16:16:09	LANCE	HORTOPLUS PRODUTOS ODONTOLOGICO E HOSPITALARES LTDA ME	0,62
30/06/2025 16:16:11	LANCE	LEMED COMERCIO DE MATERIAIS E MEDICAMENTOS HOSPITALRES	0,61
30/06/2025 16:16:16	LANCE	HORTOPLUS PRODUTOS ODONTOLOGICO E HOSPITALARES LTDA ME	0,60
30/06/2025 16:16:17	LANCE	LEMED COMERCIO DE MATERIAIS E MEDICAMENTOS HOSPITALRES	0,59
30/06/2025 16:16:24	LANCE	HORTOPLUS PRODUTOS ODONTOLOGICO E HOSPITALARES LTDA ME	0,58
30/06/2025 16:16:29	LANCE	LEMED COMERCIO DE MATERIAIS E MEDICAMENTOS HOSPITALRES	0,57
30/06/2025 16:16:38	LANCE	HORTOPLUS PRODUTOS ODONTOLOGICO E HOSPITALARES LTDA ME	0,56
30/06/2025 16:16:41	LANCE	LEMED COMERCIO DE MATERIAIS E MEDICAMENTOS HOSPITALRES	0,55
30/06/2025 16:16:46	LANCE	HORTOPLUS PRODUTOS ODONTOLOGICO E HOSPITALARES LTDA ME	0,54
30/06/2025 16:16:53	LANCE	LEMED COMERCIO DE MATERIAIS E MEDICAMENTOS HOSPITALRES	0,53
30/06/2025 16:16:59	LANCE	HORTOPLUS PRODUTOS ODONTOLOGICO E HOSPITALARES LTDA ME	0,52
30/06/2025 16:18:59	NOTIFICAÇÃO SISTEMA		

Alguns participantes do lote ofertaram valores iguais de proposta/lance. O sorteio foi realizado entre os participantes: PARTICIPANTE 093, PARTICIPANTE 290, PARTICIPANTE 985, PARTICIPANTE 809, PARTICIPANTE 475, PARTICIPANTE 500 que apresentaram o valor de 1.22.



FLS. 2189

**MUNICIPIO DE SANTA MARIA DO OESTE
SANTA MARIA DO OESTE-PR**

30/06/2025 16:18:59 NOTIFICAÇÃO SISTEMA

O detentor da melhor oferta da etapa de lances é HORTOPLUS PRODUTOS ODONTOLOGICO E HOSPITALARES LTDA ME

30/06/2025 16:18:59 HABILITAÇÃO

01/07/2025 11:16:21 DESCLASSIFICAÇÃO TOTAL DE PARTICIPANTE PREGOEIRO

L & P LIFE COMERCIO DE PRODUTOS MEDICOS HOSPITALARES LTDA desclassificado. Motivo: TENDO EM VISTA NÃO APRESENTAR A DOCUMENTAÇÃO EXIGIDA.

01/07/2025 15:17:19 MANIFESTAÇÃO DE RECURSOS

01/07/2025 15:47:20 EM ADJUDICAÇÃO

14/07/2025 10:40:34 ADJUDICADO

**LOTE 206 - ADJUDICADO
LOTE 206**

VALORES UNITÁRIOS FINAIS

Item: 204	Unidade: UNIDADE	Marca: GTECH	Modelo: TERMOMETRO COM AFERIÇÃO DIGITAL
Descrição: TERMOMETRO COM AFERIÇÃO DIGITAL DE TEMPERATURA CORPORAL CONNFECCIONADO EM TERMOPLASTICO COM AVISO SONORO VISOR DIGITAL DE FACIL VISUALIZACAO RESISTENTE A AGUA DEVERA POSSUIR SELO DE QUALIDADE DO INMETRO.			
Quantidade: 50	Valor Unit.: 9,96	Valor Total: 498,00	

CLASSIFICAÇÃO

Razão Social	Num	Documento	Oferta Inicial	Oferta Final	Dif.(%)	ME
1 HORTOPLUS PRODUTOS	467	17.676.642/0001-08	27,67	9,96		Sim
2 ALTERMED MATERIAL MEDICO	251	00.802.002/0001-02	27,67	9,97	0,10	Não
3 LEMED COMERCIO DE MATERIAIS E	330	37.931.064/0001-16	27,67	10,00	0,30	Sim
4 ANGULAR PRODUTOS PARA SAUDE	072	24.118.004/0001-37	27,67	11,24	12,40	Não
5 CIRURGICA NOSSA SENHORA - EIRELI	694	24.586.988/0001-80	27,67	17,96	59,79	Sim
6 E.R.SANTOS GLEDEN	387	07.611.744/0001-91	20,00	20,00	11,36	Sim
7 J DE BRITO DISTRIBUIDORA DE	456	32.282.308/0001-63	27,67	20,80	4,00	Sim
8 PMI BRASIL IMPORTADORA E	237	41.932.099/0001-47	27,66	27,66	32,98	Sim
9 PREMISSE HOSPITALAR LTDA	851	37.165.425/0001-60	27,67	27,67	0,04	Sim
10 MMW PRODUTOS HOSPITALARES LTDA	740	09.254.808/0001-70	27,67	27,67	0,00	Sim
11 CIRURGICA OESTE PAULISTA LTDA	753	09.222.496/0001-12	27,67	27,67	0,00	Sim

DESCLASSIFICADOS

Razão Social	Num	Documento	Oferta Inicial	Oferta Final	Dif.(%)	ME
L & P LIFE COMERCIO DE PRODUTOS	336	49.875.336/0001-97	27,67	27,67		Sim

INABILITADOS

Razão Social	Num	Documento	Oferta Inicial	Oferta Final	Dif.(%)	ME
--------------	-----	-----------	----------------	--------------	---------	----

MOVIMENTOS DO LOTE

12/06/2025 15:55:57	PUBLICADO	
13/06/2025 08:00:00	RECEPÇÃO DE PROPOSTAS	
30/06/2025 08:30:00	ANÁLISE DE PROPOSTAS	
30/06/2025 16:05:09	DISPUTA	
30/06/2025 16:05:09	LANCE L & P LIFE COMERCIO DE PRODUTOS MEDICOS HOSPITALARES LTDA	27,67
30/06/2025 16:05:09	LANCE MMW PRODUTOS HOSPITALARES LTDA (PARTICIPANTE 740)	27,67
30/06/2025 16:05:09	LANCE J DE BRITO DISTRIBUIDORA DE MEDICAMENTOS E CORRELATOS LTDA	27,67
30/06/2025 16:05:09	LANCE PMI BRASIL IMPORTADORA E EXPORTADORA DE PRODUTOS PARA	27,66

**MUNICIPIO DE SANTA MARIA DO OESTE
SANTA MARIA DO OESTE-PR**

30/06/2025 16:05:09	LANCE	CIRURGICA OESTE PAULISTA LTDA (PARTICIPANTE 753)	27,67
30/06/2025 16:05:09	LANCE	HORTOPLUS PRODUTOS ODONTOLOGICO E HOSPITALARES LTDA ME	27,67
30/06/2025 16:05:09	LANCE	ALTERMED MATERIAL MEDICO HOSPITALAR LTDA (PARTICIPANTE 251)	27,67
30/06/2025 16:05:09	LANCE	LEMED COMERCIO DE MATERIAIS E MEDICAMENTOS HOSPITALRES	27,67
30/06/2025 16:05:09	LANCE	CIRURGICA NOSSA SENHORA - EIRELI (PARTICIPANTE 694)	27,67
30/06/2025 16:05:09	LANCE	E.R.SANTOS GLEDEN (PARTICIPANTE 387)	20,00
30/06/2025 16:05:09	LANCE	ANGULAR PRODUTOS PARA SAUDE LTDA (PARTICIPANTE 072)	27,67
30/06/2025 16:05:09	LANCE	PREMISSE HOSPITALAR LTDA (PARTICIPANTE 851)	27,67
30/06/2025 16:05:15	LANCE	LEMED COMERCIO DE MATERIAIS E MEDICAMENTOS HOSPITALRES	19,99
30/06/2025 16:05:17	LANCE	CIRURGICA NOSSA SENHORA - EIRELI (PARTICIPANTE 694)	19,98
30/06/2025 16:05:20	LANCE	LEMED COMERCIO DE MATERIAIS E MEDICAMENTOS HOSPITALRES	19,97
30/06/2025 16:05:25	LANCE	CIRURGICA NOSSA SENHORA - EIRELI (PARTICIPANTE 694)	19,96
30/06/2025 16:05:27	LANCE	ALTERMED MATERIAL MEDICO HOSPITALAR LTDA (PARTICIPANTE 251)	18,96
30/06/2025 16:05:31	LANCE	CIRURGICA NOSSA SENHORA - EIRELI (PARTICIPANTE 694)	18,95
30/06/2025 16:05:32	LANCE	LEMED COMERCIO DE MATERIAIS E MEDICAMENTOS HOSPITALRES	18,95
30/06/2025 16:05:35	LANCE	CIRURGICA NOSSA SENHORA - EIRELI (PARTICIPANTE 694)	18,94
30/06/2025 16:05:37	LANCE	LEMED COMERCIO DE MATERIAIS E MEDICAMENTOS HOSPITALRES	18,93
30/06/2025 16:05:43	LANCE	CIRURGICA NOSSA SENHORA - EIRELI (PARTICIPANTE 694)	18,92
30/06/2025 16:05:46	LANCE	ANGULAR PRODUTOS PARA SAUDE LTDA (PARTICIPANTE 072)	11,24
30/06/2025 16:05:49	LANCE	ALTERMED MATERIAL MEDICO HOSPITALAR LTDA (PARTICIPANTE 251)	17,97
30/06/2025 16:05:50	LANCE	LEMED COMERCIO DE MATERIAIS E MEDICAMENTOS HOSPITALRES	11,23
30/06/2025 16:05:53	LANCE	CIRURGICA NOSSA SENHORA - EIRELI (PARTICIPANTE 694)	17,96
30/06/2025 16:06:11	LANCE	ALTERMED MATERIAL MEDICO HOSPITALAR LTDA (PARTICIPANTE 251)	10,65
30/06/2025 16:06:14	LANCE	LEMED COMERCIO DE MATERIAIS E MEDICAMENTOS HOSPITALRES	10,64
30/06/2025 16:06:33	LANCE	ALTERMED MATERIAL MEDICO HOSPITALAR LTDA (PARTICIPANTE 251)	10,09
30/06/2025 16:06:37	LANCE	LEMED COMERCIO DE MATERIAIS E MEDICAMENTOS HOSPITALRES	10,08
30/06/2025 16:06:53	LANCE	ALTERMED MATERIAL MEDICO HOSPITALAR LTDA (PARTICIPANTE 251)	10,07
30/06/2025 16:06:55	LANCE	LEMED COMERCIO DE MATERIAIS E MEDICAMENTOS HOSPITALRES	10,06
30/06/2025 16:07:17	LANCE	ALTERMED MATERIAL MEDICO HOSPITALAR LTDA (PARTICIPANTE 251)	10,05
30/06/2025 16:07:20	LANCE	LEMED COMERCIO DE MATERIAIS E MEDICAMENTOS HOSPITALRES	10,04
30/06/2025 16:07:38	LANCE	ALTERMED MATERIAL MEDICO HOSPITALAR LTDA (PARTICIPANTE 251)	10,03
30/06/2025 16:07:44	LANCE	LEMED COMERCIO DE MATERIAIS E MEDICAMENTOS HOSPITALRES	10,02
30/06/2025 16:07:59	LANCE	ALTERMED MATERIAL MEDICO HOSPITALAR LTDA (PARTICIPANTE 251)	10,01
30/06/2025 16:08:03	LANCE	LEMED COMERCIO DE MATERIAIS E MEDICAMENTOS HOSPITALRES	10,00
30/06/2025 16:08:20	LANCE	ALTERMED MATERIAL MEDICO HOSPITALAR LTDA (PARTICIPANTE 251)	9,99
30/06/2025 16:09:10	LANCE	J DE BRITO DISTRIBUIDORA DE MEDICAMENTOS E CORRELATOS LTDA	20,80
30/06/2025 16:13:14	LANCE	HORTOPLUS PRODUTOS ODONTOLOGICO E HOSPITALARES LTDA ME	9,98
30/06/2025 16:13:14	PRORROGAÇÃO AUTOMÁTICA		
30/06/2025 16:13:21	LANCE	ALTERMED MATERIAL MEDICO HOSPITALAR LTDA (PARTICIPANTE 251)	9,97
30/06/2025 16:13:29	LANCE	HORTOPLUS PRODUTOS ODONTOLOGICO E HOSPITALARES LTDA ME	9,96
30/06/2025 16:15:29	NOTIFICAÇÃO SISTEMA		

Alguns participantes do lote ofertaram valores iguais de proposta/lance. O sorteio foi realizado entre os participantes: PARTICIPANTE 851, PARTICIPANTE 740, PARTICIPANTE 753, PARTICIPANTE 336 que apresentaram o valor de 27.67.

30/06/2025 16:15:29 **NOTIFICAÇÃO SISTEMA**

O detentor da melhor oferta da etapa de lances é HORTOPLUS PRODUTOS ODONTOLOGICO E HOSPITALARES LTDA ME

FLS 2191

MUNICIPIO DE SANTA MARIA DO OESTE
SANTA MARIA DO OESTE-PR

30/06/2025 16:15:29 HABILITAÇÃO

01/07/2025 11:16:21 DESCLASSIFICAÇÃO TOTAL DE PARTICIPANTE PREGOEIRO

L & P LIFE COMERCIO DE PRODUTOS MEDICOS HOSPITALARES LTDA desclassificado. Motivo: TENDO EM VISTA NÃO APRESENTAR A DOCUMENTAÇÃO EXIGIDA.

01/07/2025 15:17:20 MANIFESTAÇÃO DE RECURSOS

01/07/2025 15:47:21 EM ADJUDICAÇÃO

14/07/2025 10:40:34 ADJUDICADO

LOTE 207 - ADJUDICADO
LOTE 207

VALORES UNITÁRIOS FINAIS

Item: 205 Unidade: UNIDADE Marca: J PROLAB Modelo: TERMOMETRO DE GELADEIRA TERMOMETRO DIGITAL
Descrição: TERMOMETRO DE GELADEIRA TERMOMETRO DIGITAL QUE APRESENTE TEMPERATURA INTERIOR E EXTERIOR EM SIMULTANEO GRAUS CELCIUS FARENHEITS E UMIDADE DO AMBIENTE PARA USO EM GELADEIRA DE SALA DE IMUNIZACAO.
Quantidade: 30 Valor Unit.: 42,35 Valor Total: 1.270,50

CLASSIFICAÇÃO

Razão Social	Num	Documento	Oferta Inicial	Oferta Final	Dif.(%)	ME
1 HORTOPLUS PRODUTOS	846	17.676.642/0001-08	190,28	42,35		Sim
2 LA DALLAPORTA JUNIOR	336	11.145.401/0001-56	190,28	68,73	62,29	Não
3 LEMED COMERCIO DE MATERIAIS E	582	37.931.064/0001-16	190,28	69,24	0,74	Sim
4 YNEMED PRODUTOS MEDICOS E	923	51.740.794/0001-60	190,28	85,25	23,12	Sim
5 ALTERMED MATERIAL MEDICO	785	00.802.002/0001-02	190,28	90,99	6,73	Não
6 INSTRUTHERM INSTRUMENTOS DE	654	53.775.862/0001-52	190,28	100,96	10,96	Não
7 AUTOMX SOLUÇÕES EIRELI-ME	758	19.031.878/0001-12	190,00	190,00	88,19	Sim
8 MMW PRODUTOS HOSPITALARES LTDA	289	09.254.808/0001-70	190,28	190,28	0,15	Sim
9 CIRURGICA OESTE PAULISTA LTDA	155	09.222.496/0001-12	190,28	190,28	0,00	Sim

DESCLASSIFICADOS

Razão Social	Num	Documento	Oferta Inicial	Oferta Final	Dif.(%)	ME
INSTRULABOR LICITACAO LTDA	054	34.514.779/0001-85	250,00	40,35		Sim
L & P LIFE COMERCIO DE PRODUTOS	135	49.875.336/0001-97	190,28	190,28	371,5737	Sim

INABILITADOS

Razão Social	Num	Documento	Oferta Inicial	Oferta Final	Dif.(%)	ME
--------------	-----	-----------	----------------	--------------	---------	----

MOVIMENTOS DO LOTE

12/06/2025 15:55:57	PUBLICADO					
13/06/2025 08:00:00	RECEPÇÃO DE PROPOSTAS					
30/06/2025 08:30:00	ANÁLISE DE PROPOSTAS					
30/06/2025 16:05:09	DISPUTA					
30/06/2025 16:05:09	LANCE	ALTERMED MATERIAL MEDICO HOSPITALAR LTDA (PARTICIPANTE 785)				190,28
30/06/2025 16:05:09	LANCE	AUTOMX SOLUÇÕES EIRELI-ME (PARTICIPANTE 758)				190,00
30/06/2025 16:05:09	LANCE	YNEMED PRODUTOS MEDICOS E HOSPITALARES LTDA (PARTICIPANTE				190,28
30/06/2025 16:05:09	LANCE	INSTRULABOR LICITACAO LTDA (PARTICIPANTE 054)				250,00
30/06/2025 16:05:09	LANCE	L & P LIFE COMERCIO DE PRODUTOS MEDICOS HOSPITALARES LTDA				190,28
30/06/2025 16:05:09	LANCE	MMW PRODUTOS HOSPITALARES LTDA (PARTICIPANTE 289)				190,28

FLS 2192

**MUNICIPIO DE SANTA MARIA DO OESTE
SANTA MARIA DO OESTE-PR**

30/06/2025 16:05:09	LANCE	CIRURGICA OESTE PAULISTA LTDA (PARTICIPANTE 155)	190,28
30/06/2025 16:05:09	LANCE	LA DALLAPORTA JUNIOR (PARTICIPANTE 336)	190,28
30/06/2025 16:05:09	LANCE	HORTOPLUS PRODUTOS ODONTOLOGICO E HOSPITALARES LTDA ME	190,28
30/06/2025 16:05:09	LANCE	INSTRUTHERM INSTRUMENTOS DE MEDIÇÃO LTDA (PARTICIPANTE 654)	190,28
30/06/2025 16:05:09	LANCE	LEMED COMERCIO DE MATERIAIS E MEDICAMENTOS HOSPITALRES	190,28
30/06/2025 16:05:12	LANCE	LA DALLAPORTA JUNIOR (PARTICIPANTE 336)	189,99
30/06/2025 16:05:13	LANCE	INSTRULABOR LICITACAO LTDA (PARTICIPANTE 054)	189,38
30/06/2025 16:05:15	LANCE	LEMED COMERCIO DE MATERIAIS E MEDICAMENTOS HOSPITALRES	189,37
30/06/2025 16:05:17	LANCE	INSTRUTHERM INSTRUMENTOS DE MEDIÇÃO LTDA (PARTICIPANTE 654)	189,36
30/06/2025 16:05:19	LANCE	LA DALLAPORTA JUNIOR (PARTICIPANTE 336)	189,35
30/06/2025 16:05:20	LANCE	INSTRULABOR LICITACAO LTDA (PARTICIPANTE 054)	189,32
30/06/2025 16:05:21	LANCE	LEMED COMERCIO DE MATERIAIS E MEDICAMENTOS HOSPITALRES	189,34
30/06/2025 16:05:23	LANCE	INSTRUTHERM INSTRUMENTOS DE MEDIÇÃO LTDA (PARTICIPANTE 654)	189,31
30/06/2025 16:05:25	LANCE	LA DALLAPORTA JUNIOR (PARTICIPANTE 336)	189,30
30/06/2025 16:05:25	LANCE	INSTRULABOR LICITACAO LTDA (PARTICIPANTE 054)	188,76
30/06/2025 16:05:26	LANCE	LEMED COMERCIO DE MATERIAIS E MEDICAMENTOS HOSPITALRES	189,29
30/06/2025 16:05:27	LANCE	ALTERMED MATERIAL MEDICO HOSPITALAR LTDA (PARTICIPANTE 785)	179,82
30/06/2025 16:05:28	LANCE	YNEMED PRODUTOS MEDICOS E HOSPITALARES LTDA (PARTICIPANTE	188,75
30/06/2025 16:05:29	LANCE	INSTRUTHERM INSTRUMENTOS DE MEDIÇÃO LTDA (PARTICIPANTE 654)	179,81
30/06/2025 16:05:31	LANCE	INSTRULABOR LICITACAO LTDA (PARTICIPANTE 054)	179,21
30/06/2025 16:05:31	LANCE	LA DALLAPORTA JUNIOR (PARTICIPANTE 336)	179,80
30/06/2025 16:05:32	LANCE	LEMED COMERCIO DE MATERIAIS E MEDICAMENTOS HOSPITALRES	179,80
30/06/2025 16:05:35	LANCE	INSTRUTHERM INSTRUMENTOS DE MEDIÇÃO LTDA (PARTICIPANTE 654)	179,20
30/06/2025 16:05:37	LANCE	INSTRULABOR LICITACAO LTDA (PARTICIPANTE 054)	179,15
30/06/2025 16:05:37	LANCE	LA DALLAPORTA JUNIOR (PARTICIPANTE 336)	179,19
30/06/2025 16:05:38	LANCE	LEMED COMERCIO DE MATERIAIS E MEDICAMENTOS HOSPITALRES	179,19
30/06/2025 16:05:40	LANCE	INSTRUTHERM INSTRUMENTOS DE MEDIÇÃO LTDA (PARTICIPANTE 654)	179,14
30/06/2025 16:05:43	LANCE	INSTRULABOR LICITACAO LTDA (PARTICIPANTE 054)	178,84
30/06/2025 16:05:43	LANCE	LA DALLAPORTA JUNIOR (PARTICIPANTE 336)	179,13
30/06/2025 16:05:44	LANCE	LEMED COMERCIO DE MATERIAIS E MEDICAMENTOS HOSPITALRES	178,83
30/06/2025 16:05:44	LANCE	YNEMED PRODUTOS MEDICOS E HOSPITALARES LTDA (PARTICIPANTE	178,83
30/06/2025 16:05:46	LANCE	INSTRUTHERM INSTRUMENTOS DE MEDIÇÃO LTDA (PARTICIPANTE 654)	178,82
30/06/2025 16:05:48	LANCE	INSTRULABOR LICITACAO LTDA (PARTICIPANTE 054)	177,97
30/06/2025 16:05:49	LANCE	LA DALLAPORTA JUNIOR (PARTICIPANTE 336)	177,96
30/06/2025 16:05:50	LANCE	ALTERMED MATERIAL MEDICO HOSPITALAR LTDA (PARTICIPANTE 785)	169,87
30/06/2025 16:05:50	LANCE	LEMED COMERCIO DE MATERIAIS E MEDICAMENTOS HOSPITALRES	177,96
30/06/2025 16:05:54	LANCE	INSTRULABOR LICITACAO LTDA (PARTICIPANTE 054)	168,91
30/06/2025 16:05:54	LANCE	INSTRUTHERM INSTRUMENTOS DE MEDIÇÃO LTDA (PARTICIPANTE 654)	169,86
30/06/2025 16:05:54	LANCE	YNEMED PRODUTOS MEDICOS E HOSPITALARES LTDA (PARTICIPANTE	169,86
30/06/2025 16:05:55	LANCE	LA DALLAPORTA JUNIOR (PARTICIPANTE 336)	168,90
30/06/2025 16:05:56	LANCE	LEMED COMERCIO DE MATERIAIS E MEDICAMENTOS HOSPITALRES	168,90
30/06/2025 16:05:59	LANCE	INSTRULABOR LICITACAO LTDA (PARTICIPANTE 054)	168,47
30/06/2025 16:06:00	LANCE	INSTRUTHERM INSTRUMENTOS DE MEDIÇÃO LTDA (PARTICIPANTE 654)	168,89
30/06/2025 16:06:01	LANCE	LA DALLAPORTA JUNIOR (PARTICIPANTE 336)	168,46

**MUNICIPIO DE SANTA MARIA DO OESTE
SANTA MARIA DO OESTE-PR**

30/06/2025 16:06:02	LANCE	LEMED COMERCIO DE MATERIAIS E MEDICAMENTOS HOSPITALRES	168,46
30/06/2025 16:06:05	LANCE	INSTRULABOR LICITACAO LTDA (PARTICIPANTE 054)	168,10
30/06/2025 16:06:05	LANCE	INSTRUTHERM INSTRUMENTOS DE MEDIÇÃO LTDA (PARTICIPANTE 654)	168,45
30/06/2025 16:06:07	LANCE	LA DALLAPORTA JUNIOR (PARTICIPANTE 336)	168,09
30/06/2025 16:06:08	LANCE	LEMED COMERCIO DE MATERIAIS E MEDICAMENTOS HOSPITALRES	168,09
30/06/2025 16:06:11	LANCE	INSTRULABOR LICITACAO LTDA (PARTICIPANTE 054)	167,87
30/06/2025 16:06:11	LANCE	INSTRUTHERM INSTRUMENTOS DE MEDIÇÃO LTDA (PARTICIPANTE 654)	168,08
30/06/2025 16:06:12	LANCE	YNEMED PRODUTOS MEDICOS E HOSPITALARES LTDA (PARTICIPANTE	168,08
30/06/2025 16:06:12	LANCE	ALTERMED MATERIAL MEDICO HOSPITALAR LTDA (PARTICIPANTE 785)	159,66
30/06/2025 16:06:13	LANCE	LA DALLAPORTA JUNIOR (PARTICIPANTE 336)	159,65
30/06/2025 16:06:14	LANCE	LEMED COMERCIO DE MATERIAIS E MEDICAMENTOS HOSPITALRES	159,65
30/06/2025 16:06:17	LANCE	INSTRULABOR LICITACAO LTDA (PARTICIPANTE 054)	159,60
30/06/2025 16:06:17	LANCE	INSTRUTHERM INSTRUMENTOS DE MEDIÇÃO LTDA (PARTICIPANTE 654)	159,64
30/06/2025 16:06:19	LANCE	LA DALLAPORTA JUNIOR (PARTICIPANTE 336)	159,59
30/06/2025 16:06:20	LANCE	LEMED COMERCIO DE MATERIAIS E MEDICAMENTOS HOSPITALRES	159,59
30/06/2025 16:06:22	LANCE	INSTRULABOR LICITACAO LTDA (PARTICIPANTE 054)	159,25
30/06/2025 16:06:23	LANCE	INSTRUTHERM INSTRUMENTOS DE MEDIÇÃO LTDA (PARTICIPANTE 654)	159,58
30/06/2025 16:06:25	LANCE	LEMED COMERCIO DE MATERIAIS E MEDICAMENTOS HOSPITALRES	159,24
30/06/2025 16:06:25	LANCE	LA DALLAPORTA JUNIOR (PARTICIPANTE 336)	159,24
30/06/2025 16:06:28	LANCE	INSTRULABOR LICITACAO LTDA (PARTICIPANTE 054)	158,72
30/06/2025 16:06:28	LANCE	INSTRUTHERM INSTRUMENTOS DE MEDIÇÃO LTDA (PARTICIPANTE 654)	159,23
30/06/2025 16:06:29	LANCE	YNEMED PRODUTOS MEDICOS E HOSPITALARES LTDA (PARTICIPANTE	159,24
30/06/2025 16:06:31	LANCE	LA DALLAPORTA JUNIOR (PARTICIPANTE 336)	158,71
30/06/2025 16:06:32	LANCE	LEMED COMERCIO DE MATERIAIS E MEDICAMENTOS HOSPITALRES	158,71
30/06/2025 16:06:33	LANCE	ALTERMED MATERIAL MEDICO HOSPITALAR LTDA (PARTICIPANTE 785)	151,25
30/06/2025 16:06:34	LANCE	INSTRULABOR LICITACAO LTDA (PARTICIPANTE 054)	158,67
30/06/2025 16:06:34	LANCE	INSTRUTHERM INSTRUMENTOS DE MEDIÇÃO LTDA (PARTICIPANTE 654)	151,24
30/06/2025 16:06:37	LANCE	LA DALLAPORTA JUNIOR (PARTICIPANTE 336)	151,23
30/06/2025 16:06:38	LANCE	LEMED COMERCIO DE MATERIAIS E MEDICAMENTOS HOSPITALRES	151,23
30/06/2025 16:06:39	LANCE	INSTRULABOR LICITACAO LTDA (PARTICIPANTE 054)	150,96
30/06/2025 16:06:40	LANCE	INSTRUTHERM INSTRUMENTOS DE MEDIÇÃO LTDA (PARTICIPANTE 654)	150,95
30/06/2025 16:06:43	LANCE	LEMED COMERCIO DE MATERIAIS E MEDICAMENTOS HOSPITALRES	150,94
30/06/2025 16:06:44	LANCE	LA DALLAPORTA JUNIOR (PARTICIPANTE 336)	150,94
30/06/2025 16:06:45	LANCE	INSTRULABOR LICITACAO LTDA (PARTICIPANTE 054)	150,12
30/06/2025 16:06:46	LANCE	INSTRUTHERM INSTRUMENTOS DE MEDIÇÃO LTDA (PARTICIPANTE 654)	150,11
30/06/2025 16:06:47	LANCE	YNEMED PRODUTOS MEDICOS E HOSPITALARES LTDA (PARTICIPANTE	150,93
30/06/2025 16:06:49	LANCE	LA DALLAPORTA JUNIOR (PARTICIPANTE 336)	150,10
30/06/2025 16:06:50	LANCE	LEMED COMERCIO DE MATERIAIS E MEDICAMENTOS HOSPITALRES	150,10
30/06/2025 16:06:50	LANCE	INSTRULABOR LICITACAO LTDA (PARTICIPANTE 054)	149,77
30/06/2025 16:06:52	LANCE	INSTRUTHERM INSTRUMENTOS DE MEDIÇÃO LTDA (PARTICIPANTE 654)	149,76
30/06/2025 16:06:54	LANCE	ALTERMED MATERIAL MEDICO HOSPITALAR LTDA (PARTICIPANTE 785)	150,10
30/06/2025 16:06:55	LANCE	LA DALLAPORTA JUNIOR (PARTICIPANTE 336)	149,75
30/06/2025 16:06:56	LANCE	LEMED COMERCIO DE MATERIAIS E MEDICAMENTOS HOSPITALRES	149,75
30/06/2025 16:06:56	LANCE	INSTRULABOR LICITACAO LTDA (PARTICIPANTE 054)	149,51



FLS. 2194

**MUNICIPIO DE SANTA MARIA DO OESTE
SANTA MARIA DO OESTE-PR**

30/06/2025 16:06:57	LANCE	YNEMED PRODUTOS MEDICOS E HOSPITALARES LTDA (PARTICIPANTE	149,75
30/06/2025 16:06:57	LANCE	INSTRUTHERM INSTRUMENTOS DE MEDIÇÃO LTDA (PARTICIPANTE 654)	149,50
30/06/2025 16:07:01	LANCE	LA DALLAPORTA JUNIOR (PARTICIPANTE 336)	149,49
30/06/2025 16:07:02	LANCE	INSTRULABOR LICITACAO LTDA (PARTICIPANTE 054)	149,10
30/06/2025 16:07:02	LANCE	LEMED COMERCIO DE MATERIAIS E MEDICAMENTOS HOSPITALRES	149,49
30/06/2025 16:07:03	LANCE	INSTRUTHERM INSTRUMENTOS DE MEDIÇÃO LTDA (PARTICIPANTE 654)	149,09
30/06/2025 16:07:07	LANCE	LA DALLAPORTA JUNIOR (PARTICIPANTE 336)	149,08
30/06/2025 16:07:08	LANCE	INSTRULABOR LICITACAO LTDA (PARTICIPANTE 054)	148,63
30/06/2025 16:07:08	LANCE	LEMED COMERCIO DE MATERIAIS E MEDICAMENTOS HOSPITALRES	149,08
30/06/2025 16:07:09	LANCE	INSTRUTHERM INSTRUMENTOS DE MEDIÇÃO LTDA (PARTICIPANTE 654)	148,62
30/06/2025 16:07:13	LANCE	INSTRULABOR LICITACAO LTDA (PARTICIPANTE 054)	148,53
30/06/2025 16:07:13	LANCE	LA DALLAPORTA JUNIOR (PARTICIPANTE 336)	148,61
30/06/2025 16:07:14	LANCE	LEMED COMERCIO DE MATERIAIS E MEDICAMENTOS HOSPITALRES	148,61
30/06/2025 16:07:14	LANCE	YNEMED PRODUTOS MEDICOS E HOSPITALARES LTDA (PARTICIPANTE	148,61
30/06/2025 16:07:15	LANCE	INSTRUTHERM INSTRUMENTOS DE MEDIÇÃO LTDA (PARTICIPANTE 654)	148,52
30/06/2025 16:07:17	LANCE	ALTERMED MATERIAL MEDICO HOSPITALAR LTDA (PARTICIPANTE 785)	148,61
30/06/2025 16:07:19	LANCE	INSTRULABOR LICITACAO LTDA (PARTICIPANTE 054)	148,07
30/06/2025 16:07:19	LANCE	LA DALLAPORTA JUNIOR (PARTICIPANTE 336)	148,51
30/06/2025 16:07:20	LANCE	LEMED COMERCIO DE MATERIAIS E MEDICAMENTOS HOSPITALRES	148,51
30/06/2025 16:07:21	LANCE	INSTRUTHERM INSTRUMENTOS DE MEDIÇÃO LTDA (PARTICIPANTE 654)	148,06
30/06/2025 16:07:25	LANCE	INSTRULABOR LICITACAO LTDA (PARTICIPANTE 054)	147,89
30/06/2025 16:07:26	LANCE	LA DALLAPORTA JUNIOR (PARTICIPANTE 336)	147,88
30/06/2025 16:07:26	LANCE	LEMED COMERCIO DE MATERIAIS E MEDICAMENTOS HOSPITALRES	147,88
30/06/2025 16:07:27	LANCE	INSTRUTHERM INSTRUMENTOS DE MEDIÇÃO LTDA (PARTICIPANTE 654)	147,87
30/06/2025 16:07:30	LANCE	INSTRULABOR LICITACAO LTDA (PARTICIPANTE 054)	147,52
30/06/2025 16:07:32	LANCE	YNEMED PRODUTOS MEDICOS E HOSPITALARES LTDA (PARTICIPANTE	147,86
30/06/2025 16:07:32	LANCE	LA DALLAPORTA JUNIOR (PARTICIPANTE 336)	147,51
30/06/2025 16:07:32	LANCE	LEMED COMERCIO DE MATERIAIS E MEDICAMENTOS HOSPITALRES	147,51
30/06/2025 16:07:33	LANCE	INSTRUTHERM INSTRUMENTOS DE MEDIÇÃO LTDA (PARTICIPANTE 654)	147,50
30/06/2025 16:07:36	LANCE	INSTRULABOR LICITACAO LTDA (PARTICIPANTE 054)	146,71
30/06/2025 16:07:38	LANCE	ALTERMED MATERIAL MEDICO HOSPITALAR LTDA (PARTICIPANTE 785)	147,50
30/06/2025 16:07:38	LANCE	LA DALLAPORTA JUNIOR (PARTICIPANTE 336)	146,70
30/06/2025 16:07:38	LANCE	INSTRUTHERM INSTRUMENTOS DE MEDIÇÃO LTDA (PARTICIPANTE 654)	146,70
30/06/2025 16:07:39	LANCE	LEMED COMERCIO DE MATERIAIS E MEDICAMENTOS HOSPITALRES	146,70
30/06/2025 16:07:42	LANCE	INSTRULABOR LICITACAO LTDA (PARTICIPANTE 054)	146,17
30/06/2025 16:07:44	LANCE	INSTRUTHERM INSTRUMENTOS DE MEDIÇÃO LTDA (PARTICIPANTE 654)	146,16
30/06/2025 16:07:44	LANCE	LA DALLAPORTA JUNIOR (PARTICIPANTE 336)	146,16
30/06/2025 16:07:45	LANCE	LEMED COMERCIO DE MATERIAIS E MEDICAMENTOS HOSPITALRES	146,16
30/06/2025 16:07:47	LANCE	INSTRULABOR LICITACAO LTDA (PARTICIPANTE 054)	145,48
30/06/2025 16:07:49	LANCE	YNEMED PRODUTOS MEDICOS E HOSPITALARES LTDA (PARTICIPANTE	146,15
30/06/2025 16:07:50	LANCE	LA DALLAPORTA JUNIOR (PARTICIPANTE 336)	145,47
30/06/2025 16:07:50	LANCE	INSTRUTHERM INSTRUMENTOS DE MEDIÇÃO LTDA (PARTICIPANTE 654)	145,47
30/06/2025 16:07:51	LANCE	LEMED COMERCIO DE MATERIAIS E MEDICAMENTOS HOSPITALRES	145,47
30/06/2025 16:07:53	LANCE	INSTRULABOR LICITACAO LTDA (PARTICIPANTE 054)	144,74

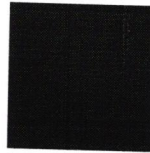

FLS. 2195

**MUNICIPIO DE SANTA MARIA DO OESTE
SANTA MARIA DO OESTE-PR**

30/06/2025 16:07:56	LANCE	INSTRUTHERM INSTRUMENTOS DE MEDIÇÃO LTDA (PARTICIPANTE 654)	144,73
30/06/2025 16:07:56	LANCE	LA DALLAPORTA JUNIOR (PARTICIPANTE 336)	144,73
30/06/2025 16:07:57	LANCE	LEMED COMERCIO DE MATERIAIS E MEDICAMENTOS HOSPITALRES	144,73
30/06/2025 16:07:59	LANCE	INSTRULABOR LICITACAO LTDA (PARTICIPANTE 054)	143,93
30/06/2025 16:07:59	LANCE	ALTERMED MATERIAL MEDICO HOSPITALAR LTDA (PARTICIPANTE 785)	137,47
30/06/2025 16:08:02	LANCE	INSTRUTHERM INSTRUMENTOS DE MEDIÇÃO LTDA (PARTICIPANTE 654)	137,46
30/06/2025 16:08:02	LANCE	LA DALLAPORTA JUNIOR (PARTICIPANTE 336)	137,46
30/06/2025 16:08:03	LANCE	LEMED COMERCIO DE MATERIAIS E MEDICAMENTOS HOSPITALRES	137,46
30/06/2025 16:08:05	LANCE	INSTRULABOR LICITACAO LTDA (PARTICIPANTE 054)	137,46
30/06/2025 16:08:05	LANCE	YNEMED PRODUTOS MEDICOS E HOSPITALARES LTDA (PARTICIPANTE	136,80
30/06/2025 16:08:07	LANCE	INSTRUTHERM INSTRUMENTOS DE MEDIÇÃO LTDA (PARTICIPANTE 654)	137,46
30/06/2025 16:08:08	LANCE	LA DALLAPORTA JUNIOR (PARTICIPANTE 336)	136,79
30/06/2025 16:08:09	LANCE	LEMED COMERCIO DE MATERIAIS E MEDICAMENTOS HOSPITALRES	136,79
30/06/2025 16:08:10	LANCE	INSTRULABOR LICITACAO LTDA (PARTICIPANTE 054)	136,78
30/06/2025 16:08:13	LANCE	INSTRUTHERM INSTRUMENTOS DE MEDIÇÃO LTDA (PARTICIPANTE 654)	136,00
30/06/2025 16:08:14	LANCE	LA DALLAPORTA JUNIOR (PARTICIPANTE 336)	135,99
30/06/2025 16:08:14	LANCE	LEMED COMERCIO DE MATERIAIS E MEDICAMENTOS HOSPITALRES	135,98
30/06/2025 16:08:15	LANCE	INSTRULABOR LICITACAO LTDA (PARTICIPANTE 054)	135,98
30/06/2025 16:08:16	LANCE	INSTRUTHERM INSTRUMENTOS DE MEDIÇÃO LTDA (PARTICIPANTE 654)	135,07
30/06/2025 16:08:19	LANCE	LA DALLAPORTA JUNIOR (PARTICIPANTE 336)	135,06
30/06/2025 16:08:20	LANCE	ALTERMED MATERIAL MEDICO HOSPITALAR LTDA (PARTICIPANTE 785)	135,05
30/06/2025 16:08:21	LANCE	LEMED COMERCIO DE MATERIAIS E MEDICAMENTOS HOSPITALRES	128,29
30/06/2025 16:08:21	LANCE	YNEMED PRODUTOS MEDICOS E HOSPITALARES LTDA (PARTICIPANTE	135,05
30/06/2025 16:08:21	LANCE	INSTRULABOR LICITACAO LTDA (PARTICIPANTE 054)	135,06
30/06/2025 16:08:22	LANCE	INSTRUTHERM INSTRUMENTOS DE MEDIÇÃO LTDA (PARTICIPANTE 654)	128,06
30/06/2025 16:08:24	LANCE	LA DALLAPORTA JUNIOR (PARTICIPANTE 336)	128,05
30/06/2025 16:08:26	LANCE	LEMED COMERCIO DE MATERIAIS E MEDICAMENTOS HOSPITALRES	128,04
30/06/2025 16:08:27	LANCE	INSTRULABOR LICITACAO LTDA (PARTICIPANTE 054)	128,04
30/06/2025 16:08:27	LANCE	INSTRUTHERM INSTRUMENTOS DE MEDIÇÃO LTDA (PARTICIPANTE 654)	127,26
30/06/2025 16:08:30	LANCE	LA DALLAPORTA JUNIOR (PARTICIPANTE 336)	127,25
30/06/2025 16:08:38	LANCE	LEMED COMERCIO DE MATERIAIS E MEDICAMENTOS HOSPITALRES	127,24
30/06/2025 16:08:49	LANCE	INSTRULABOR LICITACAO LTDA (PARTICIPANTE 054)	127,24
30/06/2025 16:08:51	LANCE	INSTRUTHERM INSTRUMENTOS DE MEDIÇÃO LTDA (PARTICIPANTE 654)	126,72
30/06/2025 16:08:51	LANCE	ALTERMED MATERIAL MEDICO HOSPITALAR LTDA (PARTICIPANTE 785)	127,23
30/06/2025 16:08:52	LANCE	YNEMED PRODUTOS MEDICOS E HOSPITALARES LTDA (PARTICIPANTE	120,85
30/06/2025 16:08:52	LANCE	LA DALLAPORTA JUNIOR (PARTICIPANTE 336)	127,23
30/06/2025 16:08:55	LANCE	INSTRUTHERM INSTRUMENTOS DE MEDIÇÃO LTDA (PARTICIPANTE 654)	127,23
30/06/2025 16:08:57	LANCE	LA DALLAPORTA JUNIOR (PARTICIPANTE 336)	120,84
30/06/2025 16:08:57	LANCE	LEMED COMERCIO DE MATERIAIS E MEDICAMENTOS HOSPITALRES	120,83
30/06/2025 16:08:58	LANCE	INSTRULABOR LICITACAO LTDA (PARTICIPANTE 054)	120,83
30/06/2025 16:09:01	LANCE	INSTRUTHERM INSTRUMENTOS DE MEDIÇÃO LTDA (PARTICIPANTE 654)	120,55
30/06/2025 16:09:03	LANCE	LA DALLAPORTA JUNIOR (PARTICIPANTE 336)	120,54
30/06/2025 16:09:03	LANCE	LEMED COMERCIO DE MATERIAIS E MEDICAMENTOS HOSPITALRES	120,53
30/06/2025 16:09:04	LANCE	INSTRULABOR LICITACAO LTDA (PARTICIPANTE 054)	120,53
			120,01

FLS. 2196

**MUNICIPIO DE SANTA MARIA DO OESTE
SANTA MARIA DO OESTE-PR**

30/06/2025 16:09:05	LANCE	ALTERMED MATERIAL MEDICO HOSPITALAR LTDA (PARTICIPANTE 785)	114,50
30/06/2025 16:09:06	LANCE	YNEMED PRODUTOS MEDICOS E HOSPITALARES LTDA (PARTICIPANTE	120,53
30/06/2025 16:09:07	LANCE	INSTRUTHERM INSTRUMENTOS DE MEDIÇÃO LTDA (PARTICIPANTE 654)	114,49
30/06/2025 16:09:09	LANCE	LA DALLAPORTA JUNIOR (PARTICIPANTE 336)	114,48
30/06/2025 16:09:09	LANCE	INSTRULABOR LICITACAO LTDA (PARTICIPANTE 054)	113,60
30/06/2025 16:09:09	LANCE	LEMED COMERCIO DE MATERIAIS E MEDICAMENTOS HOSPITALRES	114,48
30/06/2025 16:09:12	LANCE	INSTRUTHERM INSTRUMENTOS DE MEDIÇÃO LTDA (PARTICIPANTE 654)	113,59
30/06/2025 16:09:15	LANCE	INSTRULABOR LICITACAO LTDA (PARTICIPANTE 054)	112,65
30/06/2025 16:09:15	LANCE	LA DALLAPORTA JUNIOR (PARTICIPANTE 336)	113,58
30/06/2025 16:09:16	LANCE	LEMED COMERCIO DE MATERIAIS E MEDICAMENTOS HOSPITALRES	113,58
30/06/2025 16:09:17	LANCE	ALTERMED MATERIAL MEDICO HOSPITALAR LTDA (PARTICIPANTE 785)	107,89
30/06/2025 16:09:19	LANCE	INSTRUTHERM INSTRUMENTOS DE MEDIÇÃO LTDA (PARTICIPANTE 654)	107,88
30/06/2025 16:09:21	LANCE	INSTRULABOR LICITACAO LTDA (PARTICIPANTE 054)	107,22
30/06/2025 16:09:21	LANCE	LA DALLAPORTA JUNIOR (PARTICIPANTE 336)	107,87
30/06/2025 16:09:21	LANCE	LEMED COMERCIO DE MATERIAIS E MEDICAMENTOS HOSPITALRES	107,87
30/06/2025 16:09:22	LANCE	YNEMED PRODUTOS MEDICOS E HOSPITALARES LTDA (PARTICIPANTE	107,87
30/06/2025 16:09:24	LANCE	INSTRUTHERM INSTRUMENTOS DE MEDIÇÃO LTDA (PARTICIPANTE 654)	107,21
30/06/2025 16:09:26	LANCE	INSTRULABOR LICITACAO LTDA (PARTICIPANTE 054)	107,04
30/06/2025 16:09:27	LANCE	ALTERMED MATERIAL MEDICO HOSPITALAR LTDA (PARTICIPANTE 785)	101,83
30/06/2025 16:09:27	LANCE	LA DALLAPORTA JUNIOR (PARTICIPANTE 336)	107,20
30/06/2025 16:09:27	LANCE	LEMED COMERCIO DE MATERIAIS E MEDICAMENTOS HOSPITALRES	107,20
30/06/2025 16:09:30	LANCE	INSTRUTHERM INSTRUMENTOS DE MEDIÇÃO LTDA (PARTICIPANTE 654)	101,82
30/06/2025 16:09:31	LANCE	YNEMED PRODUTOS MEDICOS E HOSPITALARES LTDA (PARTICIPANTE	101,82
30/06/2025 16:09:32	LANCE	INSTRULABOR LICITACAO LTDA (PARTICIPANTE 054)	101,76
30/06/2025 16:09:33	LANCE	LEMED COMERCIO DE MATERIAIS E MEDICAMENTOS HOSPITALRES	101,75
30/06/2025 16:09:33	LANCE	LA DALLAPORTA JUNIOR (PARTICIPANTE 336)	101,75
30/06/2025 16:09:36	LANCE	INSTRUTHERM INSTRUMENTOS DE MEDIÇÃO LTDA (PARTICIPANTE 654)	101,74
30/06/2025 16:09:38	LANCE	INSTRULABOR LICITACAO LTDA (PARTICIPANTE 054)	100,98
30/06/2025 16:09:39	LANCE	ALTERMED MATERIAL MEDICO HOSPITALAR LTDA (PARTICIPANTE 785)	96,65
30/06/2025 16:09:39	LANCE	LA DALLAPORTA JUNIOR (PARTICIPANTE 336)	100,97
30/06/2025 16:09:40	LANCE	LEMED COMERCIO DE MATERIAIS E MEDICAMENTOS HOSPITALRES	100,97
30/06/2025 16:09:42	LANCE	INSTRUTHERM INSTRUMENTOS DE MEDIÇÃO LTDA (PARTICIPANTE 654)	100,96
30/06/2025 16:09:43	LANCE	INSTRULABOR LICITACAO LTDA (PARTICIPANTE 054)	96,30
30/06/2025 16:09:45	LANCE	LA DALLAPORTA JUNIOR (PARTICIPANTE 336)	96,29
30/06/2025 16:09:46	LANCE	LEMED COMERCIO DE MATERIAIS E MEDICAMENTOS HOSPITALRES	96,29
30/06/2025 16:09:46	LANCE	YNEMED PRODUTOS MEDICOS E HOSPITALARES LTDA (PARTICIPANTE	96,29
30/06/2025 16:09:49	LANCE	INSTRULABOR LICITACAO LTDA (PARTICIPANTE 054)	96,07
30/06/2025 16:09:53	LANCE	LA DALLAPORTA JUNIOR (PARTICIPANTE 336)	96,06
30/06/2025 16:09:54	LANCE	LEMED COMERCIO DE MATERIAIS E MEDICAMENTOS HOSPITALRES	96,06
30/06/2025 16:09:55	LANCE	INSTRULABOR LICITACAO LTDA (PARTICIPANTE 054)	95,17
30/06/2025 16:09:58	LANCE	LA DALLAPORTA JUNIOR (PARTICIPANTE 336)	95,16
30/06/2025 16:09:59	LANCE	LEMED COMERCIO DE MATERIAIS E MEDICAMENTOS HOSPITALRES	95,16
30/06/2025 16:10:00	LANCE	ALTERMED MATERIAL MEDICO HOSPITALAR LTDA (PARTICIPANTE 785)	91,23
30/06/2025 16:10:00	LANCE	INSTRULABOR LICITACAO LTDA (PARTICIPANTE 054)	94,55

**MUNICIPIO DE SANTA MARIA DO OESTE
SANTA MARIA DO OESTE-PR**

30/06/2025 16:10:02	LANCE	YNEMED PRODUTOS MEDICOS E HOSPITALARES LTDA (PARTICIPANTE	95,15
30/06/2025 16:10:03	LANCE	LA DALLAPORTA JUNIOR (PARTICIPANTE 336)	91,22
30/06/2025 16:10:04	LANCE	LEMED COMERCIO DE MATERIAIS E MEDICAMENTOS HOSPITALRES	91,21
30/06/2025 16:10:06	LANCE	INSTRULABOR LICITACAO LTDA (PARTICIPANTE 054)	91,02
30/06/2025 16:10:09	LANCE	LA DALLAPORTA JUNIOR (PARTICIPANTE 336)	91,01
30/06/2025 16:10:10	LANCE	LEMED COMERCIO DE MATERIAIS E MEDICAMENTOS HOSPITALRES	91,00
30/06/2025 16:10:12	LANCE	INSTRULABOR LICITACAO LTDA (PARTICIPANTE 054)	90,17
30/06/2025 16:10:15	LANCE	LA DALLAPORTA JUNIOR (PARTICIPANTE 336)	90,16
30/06/2025 16:10:17	LANCE	LEMED COMERCIO DE MATERIAIS E MEDICAMENTOS HOSPITALRES	90,15
30/06/2025 16:10:17	LANCE	YNEMED PRODUTOS MEDICOS E HOSPITALARES LTDA (PARTICIPANTE	90,16
30/06/2025 16:10:18	LANCE	INSTRULABOR LICITACAO LTDA (PARTICIPANTE 054)	89,36
30/06/2025 16:10:21	LANCE	LA DALLAPORTA JUNIOR (PARTICIPANTE 336)	89,35
30/06/2025 16:10:22	LANCE	ALTERMED MATERIAL MEDICO HOSPITALAR LTDA (PARTICIPANTE 785)	90,99
30/06/2025 16:10:23	LANCE	LEMED COMERCIO DE MATERIAIS E MEDICAMENTOS HOSPITALRES	89,34
30/06/2025 16:10:25	LANCE	YNEMED PRODUTOS MEDICOS E HOSPITALARES LTDA (PARTICIPANTE	89,34
30/06/2025 16:10:27	LANCE	INSTRULABOR LICITACAO LTDA (PARTICIPANTE 054)	88,38
30/06/2025 16:10:28	LANCE	LA DALLAPORTA JUNIOR (PARTICIPANTE 336)	88,37
30/06/2025 16:10:29	LANCE	LEMED COMERCIO DE MATERIAIS E MEDICAMENTOS HOSPITALRES	88,37
30/06/2025 16:10:33	LANCE	INSTRULABOR LICITACAO LTDA (PARTICIPANTE 054)	87,93
30/06/2025 16:10:34	LANCE	LA DALLAPORTA JUNIOR (PARTICIPANTE 336)	87,92
30/06/2025 16:10:37	LANCE	LEMED COMERCIO DE MATERIAIS E MEDICAMENTOS HOSPITALRES	87,91
30/06/2025 16:10:38	LANCE	INSTRULABOR LICITACAO LTDA (PARTICIPANTE 054)	86,98
30/06/2025 16:10:40	LANCE	YNEMED PRODUTOS MEDICOS E HOSPITALARES LTDA (PARTICIPANTE	87,90
30/06/2025 16:10:40	LANCE	LA DALLAPORTA JUNIOR (PARTICIPANTE 336)	86,97
30/06/2025 16:10:43	LANCE	LEMED COMERCIO DE MATERIAIS E MEDICAMENTOS HOSPITALRES	86,96
30/06/2025 16:10:44	LANCE	INSTRULABOR LICITACAO LTDA (PARTICIPANTE 054)	86,62
30/06/2025 16:10:46	LANCE	LA DALLAPORTA JUNIOR (PARTICIPANTE 336)	86,61
30/06/2025 16:10:49	LANCE	LEMED COMERCIO DE MATERIAIS E MEDICAMENTOS HOSPITALRES	86,60
30/06/2025 16:10:50	LANCE	INSTRULABOR LICITACAO LTDA (PARTICIPANTE 054)	86,29
30/06/2025 16:10:52	LANCE	LA DALLAPORTA JUNIOR (PARTICIPANTE 336)	86,28
30/06/2025 16:10:55	LANCE	YNEMED PRODUTOS MEDICOS E HOSPITALARES LTDA (PARTICIPANTE	86,28
30/06/2025 16:10:55	LANCE	LEMED COMERCIO DE MATERIAIS E MEDICAMENTOS HOSPITALRES	86,27
30/06/2025 16:10:56	LANCE	INSTRULABOR LICITACAO LTDA (PARTICIPANTE 054)	85,96
30/06/2025 16:10:58	LANCE	LA DALLAPORTA JUNIOR (PARTICIPANTE 336)	85,95
30/06/2025 16:11:03	LANCE	LEMED COMERCIO DE MATERIAIS E MEDICAMENTOS HOSPITALRES	85,94
30/06/2025 16:11:03	LANCE	INSTRULABOR LICITACAO LTDA (PARTICIPANTE 054)	85,30
30/06/2025 16:11:04	LANCE	LA DALLAPORTA JUNIOR (PARTICIPANTE 336)	85,29
30/06/2025 16:11:07	LANCE	INSTRULABOR LICITACAO LTDA (PARTICIPANTE 054)	85,27
30/06/2025 16:11:09	LANCE	LEMED COMERCIO DE MATERIAIS E MEDICAMENTOS HOSPITALRES	85,28
30/06/2025 16:11:09	LANCE	YNEMED PRODUTOS MEDICOS E HOSPITALARES LTDA (PARTICIPANTE	85,28
30/06/2025 16:11:12	LANCE	LA DALLAPORTA JUNIOR (PARTICIPANTE 336)	85,26
30/06/2025 16:11:13	LANCE	LEMED COMERCIO DE MATERIAIS E MEDICAMENTOS HOSPITALRES	85,26
30/06/2025 16:11:16	LANCE	YNEMED PRODUTOS MEDICOS E HOSPITALARES LTDA (PARTICIPANTE	85,25
30/06/2025 16:11:16	LANCE	LA DALLAPORTA JUNIOR (PARTICIPANTE 336)	85,25

FLS 2198

**MUNICIPIO DE SANTA MARIA DO OESTE
SANTA MARIA DO OESTE-PR**

30/06/2025 16:11:18	LANCE	INSTRULABOR LICITACAO LTDA (PARTICIPANTE 054)	84,41
30/06/2025 16:11:20	LANCE	LEMED COMERCIO DE MATERIAIS E MEDICAMENTOS HOSPITALRES	84,40
30/06/2025 16:11:24	LANCE	INSTRULABOR LICITACAO LTDA (PARTICIPANTE 054)	84,32
30/06/2025 16:11:25	LANCE	LA DALLAPORTA JUNIOR (PARTICIPANTE 336)	84,31
30/06/2025 16:11:25	LANCE	LEMED COMERCIO DE MATERIAIS E MEDICAMENTOS HOSPITALRES	84,31
30/06/2025 16:11:29	LANCE	LA DALLAPORTA JUNIOR (PARTICIPANTE 336)	84,30
30/06/2025 16:11:30	LANCE	INSTRULABOR LICITACAO LTDA (PARTICIPANTE 054)	83,50
30/06/2025 16:11:32	LANCE	LEMED COMERCIO DE MATERIAIS E MEDICAMENTOS HOSPITALRES	83,49
30/06/2025 16:11:35	LANCE	INSTRULABOR LICITACAO LTDA (PARTICIPANTE 054)	82,59
30/06/2025 16:11:35	LANCE	LA DALLAPORTA JUNIOR (PARTICIPANTE 336)	83,48
30/06/2025 16:11:37	LANCE	LEMED COMERCIO DE MATERIAIS E MEDICAMENTOS HOSPITALRES	82,58
30/06/2025 16:11:41	LANCE	INSTRULABOR LICITACAO LTDA (PARTICIPANTE 054)	81,90
30/06/2025 16:11:41	LANCE	LA DALLAPORTA JUNIOR (PARTICIPANTE 336)	82,57
30/06/2025 16:11:43	LANCE	LEMED COMERCIO DE MATERIAIS E MEDICAMENTOS HOSPITALRES	81,89
30/06/2025 16:11:47	LANCE	INSTRULABOR LICITACAO LTDA (PARTICIPANTE 054)	81,71
30/06/2025 16:11:47	LANCE	LA DALLAPORTA JUNIOR (PARTICIPANTE 336)	81,70
30/06/2025 16:11:49	LANCE	LEMED COMERCIO DE MATERIAIS E MEDICAMENTOS HOSPITALRES	81,69
30/06/2025 16:11:52	LANCE	INSTRULABOR LICITACAO LTDA (PARTICIPANTE 054)	81,06
30/06/2025 16:11:53	LANCE	LA DALLAPORTA JUNIOR (PARTICIPANTE 336)	81,05
30/06/2025 16:11:55	LANCE	LEMED COMERCIO DE MATERIAIS E MEDICAMENTOS HOSPITALRES	81,04
30/06/2025 16:11:58	LANCE	INSTRULABOR LICITACAO LTDA (PARTICIPANTE 054)	80,07
30/06/2025 16:12:00	LANCE	LA DALLAPORTA JUNIOR (PARTICIPANTE 336)	80,06
30/06/2025 16:12:01	LANCE	LEMED COMERCIO DE MATERIAIS E MEDICAMENTOS HOSPITALRES	80,05
30/06/2025 16:12:04	LANCE	INSTRULABOR LICITACAO LTDA (PARTICIPANTE 054)	79,27
30/06/2025 16:12:06	LANCE	LA DALLAPORTA JUNIOR (PARTICIPANTE 336)	79,26
30/06/2025 16:12:07	LANCE	LEMED COMERCIO DE MATERIAIS E MEDICAMENTOS HOSPITALRES	79,25
30/06/2025 16:12:09	LANCE	INSTRULABOR LICITACAO LTDA (PARTICIPANTE 054)	78,30
30/06/2025 16:12:11	LANCE	LA DALLAPORTA JUNIOR (PARTICIPANTE 336)	78,29
30/06/2025 16:12:13	LANCE	LEMED COMERCIO DE MATERIAIS E MEDICAMENTOS HOSPITALRES	78,28
30/06/2025 16:12:15	LANCE	INSTRULABOR LICITACAO LTDA (PARTICIPANTE 054)	78,14
30/06/2025 16:12:17	LANCE	LA DALLAPORTA JUNIOR (PARTICIPANTE 336)	78,13
30/06/2025 16:12:19	LANCE	LEMED COMERCIO DE MATERIAIS E MEDICAMENTOS HOSPITALRES	78,12
30/06/2025 16:12:21	LANCE	INSTRULABOR LICITACAO LTDA (PARTICIPANTE 054)	77,81
30/06/2025 16:12:23	LANCE	LA DALLAPORTA JUNIOR (PARTICIPANTE 336)	77,80
30/06/2025 16:12:25	LANCE	LEMED COMERCIO DE MATERIAIS E MEDICAMENTOS HOSPITALRES	77,79
30/06/2025 16:12:27	LANCE	INSTRULABOR LICITACAO LTDA (PARTICIPANTE 054)	77,75
30/06/2025 16:12:29	LANCE	LA DALLAPORTA JUNIOR (PARTICIPANTE 336)	77,74
30/06/2025 16:12:31	LANCE	LEMED COMERCIO DE MATERIAIS E MEDICAMENTOS HOSPITALRES	77,73
30/06/2025 16:12:32	LANCE	INSTRULABOR LICITACAO LTDA (PARTICIPANTE 054)	77,14
30/06/2025 16:12:35	LANCE	LA DALLAPORTA JUNIOR (PARTICIPANTE 336)	77,13
30/06/2025 16:12:37	LANCE	LEMED COMERCIO DE MATERIAIS E MEDICAMENTOS HOSPITALRES	77,12
30/06/2025 16:12:38	LANCE	INSTRULABOR LICITACAO LTDA (PARTICIPANTE 054)	76,41
30/06/2025 16:12:42	LANCE	LA DALLAPORTA JUNIOR (PARTICIPANTE 336)	76,40
30/06/2025 16:12:44	LANCE	LEMED COMERCIO DE MATERIAIS E MEDICAMENTOS HOSPITALRES	76,39

**MUNICÍPIO DE SANTA MARIA DO OESTE
SANTA MARIA DO OESTE-PR**

30/06/2025 16:12:45	LANCE	INSTRULABOR LICITACAO LTDA (PARTICIPANTE 054)	75,49
30/06/2025 16:12:48	LANCE	LA DALLAPORTA JUNIOR (PARTICIPANTE 336)	75,48
30/06/2025 16:12:49	LANCE	INSTRULABOR LICITACAO LTDA (PARTICIPANTE 054)	75,00
30/06/2025 16:12:50	LANCE	LEMED COMERCIO DE MATERIAIS E MEDICAMENTOS HOSPITALRES	75,47
30/06/2025 16:12:54	LANCE	LA DALLAPORTA JUNIOR (PARTICIPANTE 336)	74,99
30/06/2025 16:12:55	LANCE	INSTRULABOR LICITACAO LTDA (PARTICIPANTE 054)	74,62
30/06/2025 16:12:56	LANCE	LEMED COMERCIO DE MATERIAIS E MEDICAMENTOS HOSPITALRES	74,98
30/06/2025 16:13:00	LANCE	LA DALLAPORTA JUNIOR (PARTICIPANTE 336)	74,61
30/06/2025 16:13:01	LANCE	INSTRULABOR LICITACAO LTDA (PARTICIPANTE 054)	73,96
30/06/2025 16:13:02	LANCE	LEMED COMERCIO DE MATERIAIS E MEDICAMENTOS HOSPITALRES	74,60
30/06/2025 16:13:06	LANCE	LA DALLAPORTA JUNIOR (PARTICIPANTE 336)	73,95
30/06/2025 16:13:07	LANCE	INSTRULABOR LICITACAO LTDA (PARTICIPANTE 054)	73,06
30/06/2025 16:13:08	LANCE	LEMED COMERCIO DE MATERIAIS E MEDICAMENTOS HOSPITALRES	73,05
30/06/2025 16:13:12	LANCE	LA DALLAPORTA JUNIOR (PARTICIPANTE 336)	73,04
30/06/2025 16:13:12	PRORROGAÇÃO AUTOMÁTICA		
30/06/2025 16:13:12	LANCE	INSTRULABOR LICITACAO LTDA (PARTICIPANTE 054)	72,87
30/06/2025 16:13:14	LANCE	HORTOPLUS PRODUTOS ODONTOLOGICO E HOSPITALARES LTDA ME	73,04
30/06/2025 16:13:14	LANCE	LEMED COMERCIO DE MATERIAIS E MEDICAMENTOS HOSPITALRES	72,86
30/06/2025 16:13:17	LANCE	HORTOPLUS PRODUTOS ODONTOLOGICO E HOSPITALARES LTDA ME	72,86
30/06/2025 16:13:18	LANCE	INSTRULABOR LICITACAO LTDA (PARTICIPANTE 054)	72,64
30/06/2025 16:13:20	LANCE	LA DALLAPORTA JUNIOR (PARTICIPANTE 336)	72,63
30/06/2025 16:13:21	LANCE	LEMED COMERCIO DE MATERIAIS E MEDICAMENTOS HOSPITALRES	72,63
30/06/2025 16:13:21	LANCE	HORTOPLUS PRODUTOS ODONTOLOGICO E HOSPITALARES LTDA ME	72,85
30/06/2025 16:13:24	LANCE	INSTRULABOR LICITACAO LTDA (PARTICIPANTE 054)	72,40
30/06/2025 16:13:26	LANCE	LEMED COMERCIO DE MATERIAIS E MEDICAMENTOS HOSPITALRES	72,39
30/06/2025 16:13:29	LANCE	HORTOPLUS PRODUTOS ODONTOLOGICO E HOSPITALARES LTDA ME	72,39
30/06/2025 16:13:29	LANCE	LA DALLAPORTA JUNIOR (PARTICIPANTE 336)	72,38
30/06/2025 16:13:29	LANCE	INSTRULABOR LICITACAO LTDA (PARTICIPANTE 054)	72,19
30/06/2025 16:13:31	LANCE	HORTOPLUS PRODUTOS ODONTOLOGICO E HOSPITALARES LTDA ME	72,38
30/06/2025 16:13:35	LANCE	LA DALLAPORTA JUNIOR (PARTICIPANTE 336)	72,18
30/06/2025 16:13:36	LANCE	LEMED COMERCIO DE MATERIAIS E MEDICAMENTOS HOSPITALRES	72,18
30/06/2025 16:13:36	LANCE	HORTOPLUS PRODUTOS ODONTOLOGICO E HOSPITALARES LTDA ME	72,18
30/06/2025 16:13:40	LANCE	HORTOPLUS PRODUTOS ODONTOLOGICO E HOSPITALARES LTDA ME	72,17
30/06/2025 16:13:41	LANCE	INSTRULABOR LICITACAO LTDA (PARTICIPANTE 054)	72,00
30/06/2025 16:13:41	LANCE	LA DALLAPORTA JUNIOR (PARTICIPANTE 336)	72,16
30/06/2025 16:13:42	LANCE	LEMED COMERCIO DE MATERIAIS E MEDICAMENTOS HOSPITALRES	72,17
30/06/2025 16:13:47	LANCE	LA DALLAPORTA JUNIOR (PARTICIPANTE 336)	71,99
30/06/2025 16:13:48	LANCE	LEMED COMERCIO DE MATERIAIS E MEDICAMENTOS HOSPITALRES	71,99
30/06/2025 16:13:48	LANCE	HORTOPLUS PRODUTOS ODONTOLOGICO E HOSPITALARES LTDA ME	71,99
30/06/2025 16:13:52	LANCE	HORTOPLUS PRODUTOS ODONTOLOGICO E HOSPITALARES LTDA ME	71,98
30/06/2025 16:13:52	LANCE	INSTRULABOR LICITACAO LTDA (PARTICIPANTE 054)	71,09
30/06/2025 16:13:53	LANCE	LA DALLAPORTA JUNIOR (PARTICIPANTE 336)	71,08
30/06/2025 16:13:53	LANCE	LEMED COMERCIO DE MATERIAIS E MEDICAMENTOS HOSPITALRES	71,97
30/06/2025 16:13:55	LANCE	HORTOPLUS PRODUTOS ODONTOLOGICO E HOSPITALARES LTDA ME	71,08

**MUNICIPIO DE SANTA MARIA DO OESTE
SANTA MARIA DO OESTE-PR**

30/06/2025 16:13:58	LANCE	INSTRULABOR LICITACAO LTDA (PARTICIPANTE 054)	70,63
30/06/2025 16:13:59	LANCE	LA DALLAPORTA JUNIOR (PARTICIPANTE 336)	70,62
30/06/2025 16:14:00	LANCE	LEMED COMERCIO DE MATERIAIS E MEDICAMENTOS HOSPITALRES	70,62
30/06/2025 16:14:01	LANCE	HORTOPLUS PRODUTOS ODONTOLOGICO E HOSPITALARES LTDA ME	71,07
30/06/2025 16:14:03	LANCE	HORTOPLUS PRODUTOS ODONTOLOGICO E HOSPITALARES LTDA ME	70,62
30/06/2025 16:14:04	LANCE	INSTRULABOR LICITACAO LTDA (PARTICIPANTE 054)	70,30
30/06/2025 16:14:05	LANCE	LA DALLAPORTA JUNIOR (PARTICIPANTE 336)	70,29
30/06/2025 16:14:06	LANCE	LEMED COMERCIO DE MATERIAIS E MEDICAMENTOS HOSPITALRES	70,29
30/06/2025 16:14:09	LANCE	HORTOPLUS PRODUTOS ODONTOLOGICO E HOSPITALARES LTDA ME	70,29
30/06/2025 16:14:09	LANCE	INSTRULABOR LICITACAO LTDA (PARTICIPANTE 054)	70,01
30/06/2025 16:14:11	LANCE	HORTOPLUS PRODUTOS ODONTOLOGICO E HOSPITALARES LTDA ME	70,28
30/06/2025 16:14:11	LANCE	LA DALLAPORTA JUNIOR (PARTICIPANTE 336)	70,00
30/06/2025 16:14:12	LANCE	LEMED COMERCIO DE MATERIAIS E MEDICAMENTOS HOSPITALRES	70,00
30/06/2025 16:14:15	LANCE	INSTRULABOR LICITACAO LTDA (PARTICIPANTE 054)	69,26
30/06/2025 16:14:17	LANCE	HORTOPLUS PRODUTOS ODONTOLOGICO E HOSPITALARES LTDA ME	69,99
30/06/2025 16:14:17	LANCE	LA DALLAPORTA JUNIOR (PARTICIPANTE 336)	69,25
30/06/2025 16:14:18	LANCE	LEMED COMERCIO DE MATERIAIS E MEDICAMENTOS HOSPITALRES	69,25
30/06/2025 16:14:21	LANCE	INSTRULABOR LICITACAO LTDA (PARTICIPANTE 054)	68,75
30/06/2025 16:14:23	LANCE	LA DALLAPORTA JUNIOR (PARTICIPANTE 336)	68,74
30/06/2025 16:14:24	LANCE	LEMED COMERCIO DE MATERIAIS E MEDICAMENTOS HOSPITALRES	69,24
30/06/2025 16:14:25	LANCE	HORTOPLUS PRODUTOS ODONTOLOGICO E HOSPITALARES LTDA ME	68,74
30/06/2025 16:14:27	LANCE	INSTRULABOR LICITACAO LTDA (PARTICIPANTE 054)	67,97
30/06/2025 16:14:29	LANCE	LA DALLAPORTA JUNIOR (PARTICIPANTE 336)	68,73
30/06/2025 16:14:33	LANCE	HORTOPLUS PRODUTOS ODONTOLOGICO E HOSPITALARES LTDA ME	67,96
30/06/2025 16:14:38	LANCE	INSTRULABOR LICITACAO LTDA (PARTICIPANTE 054)	67,91
30/06/2025 16:14:48	LANCE	HORTOPLUS PRODUTOS ODONTOLOGICO E HOSPITALARES LTDA ME	67,90
30/06/2025 16:14:50	LANCE	INSTRULABOR LICITACAO LTDA (PARTICIPANTE 054)	67,45
30/06/2025 16:14:57	LANCE	HORTOPLUS PRODUTOS ODONTOLOGICO E HOSPITALARES LTDA ME	67,44
30/06/2025 16:15:06	LANCE	INSTRULABOR LICITACAO LTDA (PARTICIPANTE 054)	66,87
30/06/2025 16:15:11	LANCE	HORTOPLUS PRODUTOS ODONTOLOGICO E HOSPITALARES LTDA ME	66,86
30/06/2025 16:15:12	LANCE	INSTRULABOR LICITACAO LTDA (PARTICIPANTE 054)	66,74
30/06/2025 16:15:20	LANCE	HORTOPLUS PRODUTOS ODONTOLOGICO E HOSPITALARES LTDA ME	66,73
30/06/2025 16:15:24	LANCE	INSTRULABOR LICITACAO LTDA (PARTICIPANTE 054)	66,37
30/06/2025 16:15:33	LANCE	HORTOPLUS PRODUTOS ODONTOLOGICO E HOSPITALARES LTDA ME	66,36
30/06/2025 16:15:35	LANCE	INSTRULABOR LICITACAO LTDA (PARTICIPANTE 054)	65,84
30/06/2025 16:15:40	LANCE	HORTOPLUS PRODUTOS ODONTOLOGICO E HOSPITALARES LTDA ME	65,83
30/06/2025 16:15:46	LANCE	INSTRULABOR LICITACAO LTDA (PARTICIPANTE 054)	65,59
30/06/2025 16:15:56	LANCE	HORTOPLUS PRODUTOS ODONTOLOGICO E HOSPITALARES LTDA ME	65,58
30/06/2025 16:15:58	LANCE	INSTRULABOR LICITACAO LTDA (PARTICIPANTE 054)	65,01
30/06/2025 16:16:02	LANCE	HORTOPLUS PRODUTOS ODONTOLOGICO E HOSPITALARES LTDA ME	65,00
30/06/2025 16:16:04	LANCE	INSTRULABOR LICITACAO LTDA (PARTICIPANTE 054)	64,70
30/06/2025 16:16:10	LANCE	HORTOPLUS PRODUTOS ODONTOLOGICO E HOSPITALARES LTDA ME	64,69
30/06/2025 16:16:15	LANCE	INSTRULABOR LICITACAO LTDA (PARTICIPANTE 054)	64,40
30/06/2025 16:16:24	LANCE	HORTOPLUS PRODUTOS ODONTOLOGICO E HOSPITALARES LTDA ME	64,39

[Handwritten signature]

[Handwritten signature]

2201

MUNICIPIO DE SANTA MARIA DO OESTE
SANTA MARIA DO OESTE-PR

30/06/2025 16:16:26	LANCE	INSTRULABOR LICITACAO LTDA (PARTICIPANTE 054)	64,37
30/06/2025 16:16:31	LANCE	HORTOPLUS PRODUTOS ODONTOLOGICO E HOSPITALARES LTDA ME	64,36
30/06/2025 16:16:38	LANCE	INSTRULABOR LICITACAO LTDA (PARTICIPANTE 054)	64,24
30/06/2025 16:16:45	LANCE	HORTOPLUS PRODUTOS ODONTOLOGICO E HOSPITALARES LTDA ME	64,23
30/06/2025 16:16:49	LANCE	INSTRULABOR LICITACAO LTDA (PARTICIPANTE 054)	64,10
30/06/2025 16:16:59	LANCE	HORTOPLUS PRODUTOS ODONTOLOGICO E HOSPITALARES LTDA ME	64,09
30/06/2025 16:17:00	LANCE	INSTRULABOR LICITACAO LTDA (PARTICIPANTE 054)	64,05
30/06/2025 16:17:06	LANCE	HORTOPLUS PRODUTOS ODONTOLOGICO E HOSPITALARES LTDA ME	64,04
30/06/2025 16:17:08	LANCE	INSTRULABOR LICITACAO LTDA (PARTICIPANTE 054)	63,75
30/06/2025 16:17:13	LANCE	HORTOPLUS PRODUTOS ODONTOLOGICO E HOSPITALARES LTDA ME	63,74
30/06/2025 16:17:18	LANCE	INSTRULABOR LICITACAO LTDA (PARTICIPANTE 054)	62,74
30/06/2025 16:17:27	LANCE	HORTOPLUS PRODUTOS ODONTOLOGICO E HOSPITALARES LTDA ME	62,73
30/06/2025 16:17:29	LANCE	INSTRULABOR LICITACAO LTDA (PARTICIPANTE 054)	61,76
30/06/2025 16:17:34	LANCE	HORTOPLUS PRODUTOS ODONTOLOGICO E HOSPITALARES LTDA ME	61,75
30/06/2025 16:17:41	LANCE	INSTRULABOR LICITACAO LTDA (PARTICIPANTE 054)	61,06
30/06/2025 16:17:49	LANCE	HORTOPLUS PRODUTOS ODONTOLOGICO E HOSPITALARES LTDA ME	61,05
30/06/2025 16:17:52	LANCE	INSTRULABOR LICITACAO LTDA (PARTICIPANTE 054)	60,51
30/06/2025 16:17:55	LANCE	HORTOPLUS PRODUTOS ODONTOLOGICO E HOSPITALARES LTDA ME	60,50
30/06/2025 16:17:58	LANCE	INSTRULABOR LICITACAO LTDA (PARTICIPANTE 054)	59,69
30/06/2025 16:18:03	LANCE	HORTOPLUS PRODUTOS ODONTOLOGICO E HOSPITALARES LTDA ME	59,68
30/06/2025 16:18:03	LANCE	INSTRULABOR LICITACAO LTDA (PARTICIPANTE 054)	59,18
30/06/2025 16:18:09	LANCE	HORTOPLUS PRODUTOS ODONTOLOGICO E HOSPITALARES LTDA ME	59,17
30/06/2025 16:18:15	LANCE	INSTRULABOR LICITACAO LTDA (PARTICIPANTE 054)	58,17
30/06/2025 16:18:22	LANCE	HORTOPLUS PRODUTOS ODONTOLOGICO E HOSPITALARES LTDA ME	58,16
30/06/2025 16:18:26	LANCE	INSTRULABOR LICITACAO LTDA (PARTICIPANTE 054)	58,02
30/06/2025 16:18:36	LANCE	HORTOPLUS PRODUTOS ODONTOLOGICO E HOSPITALARES LTDA ME	58,01
30/06/2025 16:18:38	LANCE	INSTRULABOR LICITACAO LTDA (PARTICIPANTE 054)	57,90
30/06/2025 16:18:42	LANCE	HORTOPLUS PRODUTOS ODONTOLOGICO E HOSPITALARES LTDA ME	57,89
30/06/2025 16:18:43	LANCE	INSTRULABOR LICITACAO LTDA (PARTICIPANTE 054)	57,41
30/06/2025 16:18:48	LANCE	HORTOPLUS PRODUTOS ODONTOLOGICO E HOSPITALARES LTDA ME	57,40
30/06/2025 16:18:49	LANCE	INSTRULABOR LICITACAO LTDA (PARTICIPANTE 054)	57,35
30/06/2025 16:18:54	MENSAGEM	PREGOEIRO	
O PREGOEIRO alterou o intervalo mínimo entre lances do lote para 2,00			
30/06/2025 16:19:02	LANCE	HORTOPLUS PRODUTOS ODONTOLOGICO E HOSPITALARES LTDA ME	55,35
30/06/2025 16:19:06	LANCE	INSTRULABOR LICITACAO LTDA (PARTICIPANTE 054)	53,35
30/06/2025 16:19:14	LANCE	HORTOPLUS PRODUTOS ODONTOLOGICO E HOSPITALARES LTDA ME	51,35
30/06/2025 16:19:18	LANCE	INSTRULABOR LICITACAO LTDA (PARTICIPANTE 054)	49,35
30/06/2025 16:19:55	LANCE	HORTOPLUS PRODUTOS ODONTOLOGICO E HOSPITALARES LTDA ME	47,35
30/06/2025 16:19:58	LANCE	INSTRULABOR LICITACAO LTDA (PARTICIPANTE 054)	45,35
30/06/2025 16:20:26	LANCE	HORTOPLUS PRODUTOS ODONTOLOGICO E HOSPITALARES LTDA ME	42,35
30/06/2025 16:20:32	LANCE	INSTRULABOR LICITACAO LTDA (PARTICIPANTE 054)	40,35
30/06/2025 16:22:32	NOTIFICAÇÃO	SISTEMA	

Alguns participantes do lote ofertaram valores iguais de proposta/lance. O sorteio foi realizado entre os participantes: PARTICIPANTE 289, PARTICIPANTE 135, PARTICIPANTE 155 que apresentaram o valor de 190.28.

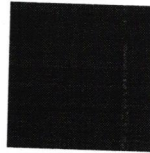

FLS. 2202

**MUNICÍPIO DE SANTA MARIA DO OESTE
SANTA MARIA DO OESTE-PR**

30/06/2025 16:22:32 NOTIFICAÇÃO SISTEMA

O detentor da melhor oferta da etapa de lances é INSTRULABOR LICITACAO LTDA

30/06/2025 16:22:32 HABILITAÇÃO

01/07/2025 11:16:21 DESCLASSIFICAÇÃO TOTAL DE PARTICIPANTE PREGOEIRO

L & P LIFE COMERCIO DE PRODUTOS MEDICOS HOSPITALARES LTDA desclassificado. Motivo: TENDO EM VISTA NÃO APRESENTAR A DOCUMENTAÇÃO EXIGIDA.

01/07/2025 11:18:16 DESCLASSIFICAÇÃO TOTAL DE PARTICIPANTE PREGOEIRO

INSTRULABOR LICITACAO LTDA desclassificado. Motivo: TENDO EM VISTA NÃO APRESENTAR A DOCUMENTAÇÃO EXIGIDA.

01/07/2025 11:18:16 NOTIFICAÇÃO SISTEMA

O detentor da melhor oferta é HORTOPLUS PRODUTOS ODONTOLOGICO E HOSPITALARES LTDA ME

01/07/2025 15:17:20 MANIFESTAÇÃO DE RECURSOS

01/07/2025 15:20:31 RECURSO MANIFESTADO AUTOMX SOLUÇÕES EIRELI-ME

O item ofertado não atende o edital.

01/07/2025 15:47:21 INTERPOSIÇÃO DE RECURSOS

05/07/2025 00:00:27 EM ADJUDICAÇÃO

14/07/2025 10:40:35 ADJUDICADO

**LOTE 208 - ADJUDICADO
LOTE 208**

VALORES UNITÁRIOS FINAIS

Item: 206	Unidade: UNIDADE	Marca: ABC	Modelo: TESOURA CIRUR EM AÇO INOX RETA FINA/ROMBA 14CM
Descrição: TESOURA CIRURGICA FABRICADA EM AÇO INOX RETA FINA/ROMBA 14CM			Valor Total: 216,50
Quantidade: 10	Valor Unit.: 21,65		

CLASSIFICAÇÃO

Razão Social	Num Documento	Oferta Inicial	Oferta Final	Dif.(%)	ME
1 HORTOPLUS PRODUTOS	461 17.676.642/0001-08	48,85	21,65		Sim
2 ENDOGERAIS EQUIPAMENTOS	077 08.697.852/0001-91	48,85	23,65	9,24	Sim
3 LEMED COMERCIO DE MATERIAIS E	120 37.931.064/0001-16	48,85	25,65	8,46	Sim
4 YNEMED PRODUTOS MEDICOS E	909 51.740.794/0001-60	48,85	41,71	62,61	Sim
5 PREMISSE HOSPITALAR LTDA	061 37.165.425/0001-60	48,85	48,85	17,12	Sim
6 MMW PRODUTOS HOSPITALARES LTDA	279 09.254.808/0001-70	48,85	48,85	0,00	Sim

DESCLASSIFICADOS

Razão Social	Num Documento	Oferta Inicial	Oferta Final	Dif.(%)	ME
L & P LIFE COMERCIO DE PRODUTOS	354 49.875.336/0001-97	48,85	48,85		Sim

INABILITADOS

Razão Social	Num Documento	Oferta Inicial	Oferta Final	Dif.(%)	ME
--------------	---------------	----------------	--------------	---------	----

MOVIMENTOS DO LOTE

12/06/2025 15:55:57 PUBLICADO					
13/06/2025 08:00:00 RECEPÇÃO DE PROPOSTAS					
30/06/2025 08:30:00 ANÁLISE DE PROPOSTAS					
30/06/2025 16:05:38 DISPUTA					
30/06/2025 16:05:38 LANCE	PREMISSE HOSPITALAR LTDA (PARTICIPANTE 061)				48,85
30/06/2025 16:05:38 LANCE	YNEMED PRODUTOS MEDICOS E HOSPITALARES LTDA (PARTICIPANTE				48,85
30/06/2025 16:05:38 LANCE	L & P LIFE COMERCIO DE PRODUTOS MEDICOS HOSPITALARES LTDA				48,85
30/06/2025 16:05:38 LANCE	ENDOGERAIS EQUIPAMENTOS MEDICOS LTDA-ME (PARTICIPANTE 077)				48,85

Gerado em: 14/07/2025 10:40:39

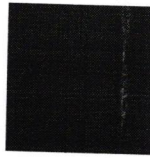

FLS. 2203

MUNICIPIO DE SANTA MARIA DO OESTE
SANTA MARIA DO OESTE-PR

30/06/2025 16:05:38	LANCE	MMW PRODUTOS HOSPITALARES LTDA (PARTICIPANTE 279)	48,85
30/06/2025 16:05:38	LANCE	HORTOPLUS PRODUTOS ODONTOLOGICO E HOSPITALARES LTDA ME	48,85
30/06/2025 16:05:38	LANCE	LEMED COMERCIO DE MATERIAIS E MEDICAMENTOS HOSPITALRES	48,85
30/06/2025 16:05:44	LANCE	ENDOGERAIS EQUIPAMENTOS MEDICOS LTDA-ME (PARTICIPANTE 077)	48,80
30/06/2025 16:05:44	LANCE	LEMED COMERCIO DE MATERIAIS E MEDICAMENTOS HOSPITALRES	48,84
30/06/2025 16:05:50	LANCE	LEMED COMERCIO DE MATERIAIS E MEDICAMENTOS HOSPITALRES	48,79
30/06/2025 16:05:55	LANCE	YNEMED PRODUTOS MEDICOS E HOSPITALARES LTDA (PARTICIPANTE	48,79
30/06/2025 16:05:56	LANCE	LEMED COMERCIO DE MATERIAIS E MEDICAMENTOS HOSPITALRES	48,78
30/06/2025 16:05:56	LANCE	ENDOGERAIS EQUIPAMENTOS MEDICOS LTDA-ME (PARTICIPANTE 077)	48,78
30/06/2025 16:06:02	LANCE	LEMED COMERCIO DE MATERIAIS E MEDICAMENTOS HOSPITALRES	48,74
30/06/2025 16:06:02	LANCE	LEMED COMERCIO DE MATERIAIS E MEDICAMENTOS HOSPITALRES	48,73
30/06/2025 16:06:08	LANCE	ENDOGERAIS EQUIPAMENTOS MEDICOS LTDA-ME (PARTICIPANTE 077)	48,68
30/06/2025 16:06:12	LANCE	YNEMED PRODUTOS MEDICOS E HOSPITALARES LTDA (PARTICIPANTE	48,72
30/06/2025 16:06:14	LANCE	LEMED COMERCIO DE MATERIAIS E MEDICAMENTOS HOSPITALRES	48,72
30/06/2025 16:06:19	LANCE	ENDOGERAIS EQUIPAMENTOS MEDICOS LTDA-ME (PARTICIPANTE 077)	48,67
30/06/2025 16:06:19	LANCE	ENDOGERAIS EQUIPAMENTOS MEDICOS LTDA-ME (PARTICIPANTE 077)	48,62
30/06/2025 16:06:26	LANCE	LEMED COMERCIO DE MATERIAIS E MEDICAMENTOS HOSPITALRES	48,61
30/06/2025 16:06:29	LANCE	YNEMED PRODUTOS MEDICOS E HOSPITALARES LTDA (PARTICIPANTE	48,61
30/06/2025 16:06:31	LANCE	ENDOGERAIS EQUIPAMENTOS MEDICOS LTDA-ME (PARTICIPANTE 077)	48,61
30/06/2025 16:06:32	LANCE	LEMED COMERCIO DE MATERIAIS E MEDICAMENTOS HOSPITALRES	48,56
30/06/2025 16:06:32	LANCE	LEMED COMERCIO DE MATERIAIS E MEDICAMENTOS HOSPITALRES	48,60
30/06/2025 16:06:38	LANCE	LEMED COMERCIO DE MATERIAIS E MEDICAMENTOS HOSPITALRES	48,60
30/06/2025 16:06:43	LANCE	ENDOGERAIS EQUIPAMENTOS MEDICOS LTDA-ME (PARTICIPANTE 077)	48,55
30/06/2025 16:06:43	LANCE	ENDOGERAIS EQUIPAMENTOS MEDICOS LTDA-ME (PARTICIPANTE 077)	48,50
30/06/2025 16:06:48	LANCE	YNEMED PRODUTOS MEDICOS E HOSPITALARES LTDA (PARTICIPANTE	48,49
30/06/2025 16:06:50	LANCE	LEMED COMERCIO DE MATERIAIS E MEDICAMENTOS HOSPITALRES	48,49
30/06/2025 16:06:54	LANCE	ENDOGERAIS EQUIPAMENTOS MEDICOS LTDA-ME (PARTICIPANTE 077)	48,48
30/06/2025 16:06:54	LANCE	ENDOGERAIS EQUIPAMENTOS MEDICOS LTDA-ME (PARTICIPANTE 077)	48,43
30/06/2025 16:06:56	LANCE	LEMED COMERCIO DE MATERIAIS E MEDICAMENTOS HOSPITALRES	48,42
30/06/2025 16:07:00	LANCE	ENDOGERAIS EQUIPAMENTOS MEDICOS LTDA-ME (PARTICIPANTE 077)	48,42
30/06/2025 16:07:02	LANCE	LEMED COMERCIO DE MATERIAIS E MEDICAMENTOS HOSPITALRES	48,37
30/06/2025 16:07:02	LANCE	LEMED COMERCIO DE MATERIAIS E MEDICAMENTOS HOSPITALRES	48,36
30/06/2025 16:07:05	LANCE	YNEMED PRODUTOS MEDICOS E HOSPITALARES LTDA (PARTICIPANTE	48,36
30/06/2025 16:07:05	LANCE	ENDOGERAIS EQUIPAMENTOS MEDICOS LTDA-ME (PARTICIPANTE 077)	48,36
30/06/2025 16:07:05	LANCE	ENDOGERAIS EQUIPAMENTOS MEDICOS LTDA-ME (PARTICIPANTE 077)	48,31
30/06/2025 16:07:08	LANCE	LEMED COMERCIO DE MATERIAIS E MEDICAMENTOS HOSPITALRES	48,30
30/06/2025 16:07:11	LANCE	ENDOGERAIS EQUIPAMENTOS MEDICOS LTDA-ME (PARTICIPANTE 077)	48,30
30/06/2025 16:07:11	LANCE	ENDOGERAIS EQUIPAMENTOS MEDICOS LTDA-ME (PARTICIPANTE 077)	48,25
30/06/2025 16:07:14	LANCE	LEMED COMERCIO DE MATERIAIS E MEDICAMENTOS HOSPITALRES	48,25
30/06/2025 16:07:17	LANCE	ENDOGERAIS EQUIPAMENTOS MEDICOS LTDA-ME (PARTICIPANTE 077)	48,24
30/06/2025 16:07:17	LANCE	ENDOGERAIS EQUIPAMENTOS MEDICOS LTDA-ME (PARTICIPANTE 077)	48,19
30/06/2025 16:07:21	LANCE	LEMED COMERCIO DE MATERIAIS E MEDICAMENTOS HOSPITALRES	48,19
30/06/2025 16:07:22	LANCE	YNEMED PRODUTOS MEDICOS E HOSPITALARES LTDA (PARTICIPANTE	48,18
30/06/2025 16:07:22	LANCE	YNEMED PRODUTOS MEDICOS E HOSPITALARES LTDA (PARTICIPANTE	48,18
30/06/2025 16:07:23	LANCE	ENDOGERAIS EQUIPAMENTOS MEDICOS LTDA-ME (PARTICIPANTE 077)	48,18
30/06/2025 16:07:23	LANCE	ENDOGERAIS EQUIPAMENTOS MEDICOS LTDA-ME (PARTICIPANTE 077)	48,13
30/06/2025 16:07:26	LANCE	LEMED COMERCIO DE MATERIAIS E MEDICAMENTOS HOSPITALRES	48,13
30/06/2025 16:07:26	LANCE	LEMED COMERCIO DE MATERIAIS E MEDICAMENTOS HOSPITALRES	48,12
30/06/2025 16:07:28	LANCE	ENDOGERAIS EQUIPAMENTOS MEDICOS LTDA-ME (PARTICIPANTE 077)	48,12
30/06/2025 16:07:28	LANCE	ENDOGERAIS EQUIPAMENTOS MEDICOS LTDA-ME (PARTICIPANTE 077)	48,07
30/06/2025 16:07:32	LANCE	YNEMED PRODUTOS MEDICOS E HOSPITALARES LTDA (PARTICIPANTE	48,11
30/06/2025 16:07:32	LANCE	LEMED COMERCIO DE MATERIAIS E MEDICAMENTOS HOSPITALRES	48,11
30/06/2025 16:07:34	LANCE	LEMED COMERCIO DE MATERIAIS E MEDICAMENTOS HOSPITALRES	48,06
30/06/2025 16:07:34	LANCE	ENDOGERAIS EQUIPAMENTOS MEDICOS LTDA-ME (PARTICIPANTE 077)	48,01
30/06/2025 16:07:39	LANCE	LEMED COMERCIO DE MATERIAIS E MEDICAMENTOS HOSPITALRES	48,01
30/06/2025 16:07:40	LANCE	LEMED COMERCIO DE MATERIAIS E MEDICAMENTOS HOSPITALRES	48,00
30/06/2025 16:07:40	LANCE	ENDOGERAIS EQUIPAMENTOS MEDICOS LTDA-ME (PARTICIPANTE 077)	47,95
30/06/2025 16:07:45	LANCE	LEMED COMERCIO DE MATERIAIS E MEDICAMENTOS HOSPITALRES	47,95
30/06/2025 16:07:45	LANCE	LEMED COMERCIO DE MATERIAIS E MEDICAMENTOS HOSPITALRES	47,94
30/06/2025 16:07:49	LANCE	YNEMED PRODUTOS MEDICOS E HOSPITALARES LTDA (PARTICIPANTE	47,94
30/06/2025 16:07:49	LANCE	YNEMED PRODUTOS MEDICOS E HOSPITALARES LTDA (PARTICIPANTE	47,94

MUNICIPIO DE SANTA MARIA DO OESTE
SANTA MARIA DO OESTE-PR

30/06/2025 16:07:51	LANCE	LEMED COMERCIO DE MATERIAIS E MEDICAMENTOS HOSPITALRES	47,93
30/06/2025 16:07:52	LANCE	ENDOGERAIS EQUIPAMENTOS MEDICOS LTDA-ME (PARTICIPANTE 077)	47,89
30/06/2025 16:07:57	LANCE	LEMED COMERCIO DE MATERIAIS E MEDICAMENTOS HOSPITALRES	47,88
30/06/2025 16:08:03	LANCE	ENDOGERAIS EQUIPAMENTOS MEDICOS LTDA-ME (PARTICIPANTE 077)	47,83
30/06/2025 16:08:05	LANCE	YNEMED PRODUTOS MEDICOS E HOSPITALARES LTDA (PARTICIPANTE	47,87
30/06/2025 16:08:09	LANCE	LEMED COMERCIO DE MATERIAIS E MEDICAMENTOS HOSPITALRES	47,82
30/06/2025 16:08:14	LANCE	ENDOGERAIS EQUIPAMENTOS MEDICOS LTDA-ME (PARTICIPANTE 077)	47,77
30/06/2025 16:08:21	LANCE	LEMED COMERCIO DE MATERIAIS E MEDICAMENTOS HOSPITALRES	47,76
30/06/2025 16:08:21	LANCE	YNEMED PRODUTOS MEDICOS E HOSPITALARES LTDA (PARTICIPANTE	47,76
30/06/2025 16:08:26	LANCE	ENDOGERAIS EQUIPAMENTOS MEDICOS LTDA-ME (PARTICIPANTE 077)	47,71
30/06/2025 16:08:27	LANCE	LEMED COMERCIO DE MATERIAIS E MEDICAMENTOS HOSPITALRES	47,70
30/06/2025 16:08:34	LANCE	ENDOGERAIS EQUIPAMENTOS MEDICOS LTDA-ME (PARTICIPANTE 077)	47,65
30/06/2025 16:08:52	LANCE	LEMED COMERCIO DE MATERIAIS E MEDICAMENTOS HOSPITALRES	47,64
30/06/2025 16:08:52	LANCE	YNEMED PRODUTOS MEDICOS E HOSPITALARES LTDA (PARTICIPANTE	47,64
30/06/2025 16:08:57	LANCE	ENDOGERAIS EQUIPAMENTOS MEDICOS LTDA-ME (PARTICIPANTE 077)	47,59
30/06/2025 16:08:58	LANCE	LEMED COMERCIO DE MATERIAIS E MEDICAMENTOS HOSPITALRES	47,63
30/06/2025 16:09:03	LANCE	LEMED COMERCIO DE MATERIAIS E MEDICAMENTOS HOSPITALRES	47,58
30/06/2025 16:09:06	LANCE	YNEMED PRODUTOS MEDICOS E HOSPITALARES LTDA (PARTICIPANTE	47,58
30/06/2025 16:09:08	LANCE	ENDOGERAIS EQUIPAMENTOS MEDICOS LTDA-ME (PARTICIPANTE 077)	47,53
30/06/2025 16:09:10	LANCE	LEMED COMERCIO DE MATERIAIS E MEDICAMENTOS HOSPITALRES	47,52
30/06/2025 16:09:14	LANCE	ENDOGERAIS EQUIPAMENTOS MEDICOS LTDA-ME (PARTICIPANTE 077)	47,47
30/06/2025 16:09:16	LANCE	LEMED COMERCIO DE MATERIAIS E MEDICAMENTOS HOSPITALRES	47,46
30/06/2025 16:09:20	LANCE	ENDOGERAIS EQUIPAMENTOS MEDICOS LTDA-ME (PARTICIPANTE 077)	47,41
30/06/2025 16:09:21	LANCE	LEMED COMERCIO DE MATERIAIS E MEDICAMENTOS HOSPITALRES	47,40
30/06/2025 16:09:22	LANCE	YNEMED PRODUTOS MEDICOS E HOSPITALARES LTDA (PARTICIPANTE	47,45
30/06/2025 16:09:25	LANCE	ENDOGERAIS EQUIPAMENTOS MEDICOS LTDA-ME (PARTICIPANTE 077)	47,35
30/06/2025 16:09:28	LANCE	LEMED COMERCIO DE MATERIAIS E MEDICAMENTOS HOSPITALRES	47,34
30/06/2025 16:09:37	LANCE	ENDOGERAIS EQUIPAMENTOS MEDICOS LTDA-ME (PARTICIPANTE 077)	47,29
30/06/2025 16:09:38	LANCE	YNEMED PRODUTOS MEDICOS E HOSPITALARES LTDA (PARTICIPANTE	47,33
30/06/2025 16:09:40	LANCE	LEMED COMERCIO DE MATERIAIS E MEDICAMENTOS HOSPITALRES	47,28
30/06/2025 16:09:43	LANCE	ENDOGERAIS EQUIPAMENTOS MEDICOS LTDA-ME (PARTICIPANTE 077)	47,23
30/06/2025 16:09:47	LANCE	LEMED COMERCIO DE MATERIAIS E MEDICAMENTOS HOSPITALRES	47,22
30/06/2025 16:09:48	LANCE	ENDOGERAIS EQUIPAMENTOS MEDICOS LTDA-ME (PARTICIPANTE 077)	47,17
30/06/2025 16:09:52	LANCE	LEMED COMERCIO DE MATERIAIS E MEDICAMENTOS HOSPITALRES	47,16
30/06/2025 16:09:54	LANCE	YNEMED PRODUTOS MEDICOS E HOSPITALARES LTDA (PARTICIPANTE	47,16
30/06/2025 16:09:54	LANCE	ENDOGERAIS EQUIPAMENTOS MEDICOS LTDA-ME (PARTICIPANTE 077)	47,11
30/06/2025 16:09:59	LANCE	LEMED COMERCIO DE MATERIAIS E MEDICAMENTOS HOSPITALRES	47,10
30/06/2025 16:10:00	LANCE	ENDOGERAIS EQUIPAMENTOS MEDICOS LTDA-ME (PARTICIPANTE 077)	47,05
30/06/2025 16:10:02	LANCE	YNEMED PRODUTOS MEDICOS E HOSPITALARES LTDA (PARTICIPANTE	47,09
30/06/2025 16:10:05	LANCE	LEMED COMERCIO DE MATERIAIS E MEDICAMENTOS HOSPITALRES	47,04
30/06/2025 16:10:05	LANCE	ENDOGERAIS EQUIPAMENTOS MEDICOS LTDA-ME (PARTICIPANTE 077)	46,99
30/06/2025 16:10:11	LANCE	LEMED COMERCIO DE MATERIAIS E MEDICAMENTOS HOSPITALRES	46,98
30/06/2025 16:10:17	LANCE	ENDOGERAIS EQUIPAMENTOS MEDICOS LTDA-ME (PARTICIPANTE 077)	46,93
30/06/2025 16:10:17	LANCE	YNEMED PRODUTOS MEDICOS E HOSPITALARES LTDA (PARTICIPANTE	46,97

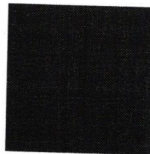

FLS. 2205

MUNICIPIO DE SANTA MARIA DO OESTE
SANTA MARIA DO OESTE-PR

30/06/2025 16:10:23	LANCE	LEMED COMERCIO DE MATERIAIS E MEDICAMENTOS HOSPITALRES	46,92
30/06/2025 16:10:28	LANCE	ENDOGERAIS EQUIPAMENTOS MEDICOS LTDA-ME (PARTICIPANTE 077)	46,87
30/06/2025 16:10:32	LANCE	YNEMED PRODUTOS MEDICOS E HOSPITALARES LTDA (PARTICIPANTE	46,86
30/06/2025 16:10:34	LANCE	ENDOGERAIS EQUIPAMENTOS MEDICOS LTDA-ME (PARTICIPANTE 077)	46,81
30/06/2025 16:10:37	LANCE	LEMED COMERCIO DE MATERIAIS E MEDICAMENTOS HOSPITALRES	46,80
30/06/2025 16:10:40	LANCE	ENDOGERAIS EQUIPAMENTOS MEDICOS LTDA-ME (PARTICIPANTE 077)	46,75
30/06/2025 16:10:43	LANCE	LEMED COMERCIO DE MATERIAIS E MEDICAMENTOS HOSPITALRES	46,74
30/06/2025 16:10:46	LANCE	ENDOGERAIS EQUIPAMENTOS MEDICOS LTDA-ME (PARTICIPANTE 077)	46,69
30/06/2025 16:10:47	LANCE	YNEMED PRODUTOS MEDICOS E HOSPITALARES LTDA (PARTICIPANTE	46,73
30/06/2025 16:10:49	LANCE	LEMED COMERCIO DE MATERIAIS E MEDICAMENTOS HOSPITALRES	46,68
30/06/2025 16:10:51	LANCE	ENDOGERAIS EQUIPAMENTOS MEDICOS LTDA-ME (PARTICIPANTE 077)	46,63
30/06/2025 16:10:58	LANCE	LEMED COMERCIO DE MATERIAIS E MEDICAMENTOS HOSPITALRES	46,62
30/06/2025 16:10:59	LANCE	ENDOGERAIS EQUIPAMENTOS MEDICOS LTDA-ME (PARTICIPANTE 077)	46,57
30/06/2025 16:11:00	LANCE	YNEMED PRODUTOS MEDICOS E HOSPITALARES LTDA (PARTICIPANTE	46,61
30/06/2025 16:11:02	LANCE	LEMED COMERCIO DE MATERIAIS E MEDICAMENTOS HOSPITALRES	46,56
30/06/2025 16:11:05	LANCE	ENDOGERAIS EQUIPAMENTOS MEDICOS LTDA-ME (PARTICIPANTE 077)	46,51
30/06/2025 16:11:08	LANCE	YNEMED PRODUTOS MEDICOS E HOSPITALARES LTDA (PARTICIPANTE	46,50
30/06/2025 16:11:09	LANCE	LEMED COMERCIO DE MATERIAIS E MEDICAMENTOS HOSPITALRES	46,50
30/06/2025 16:11:10	LANCE	ENDOGERAIS EQUIPAMENTOS MEDICOS LTDA-ME (PARTICIPANTE 077)	46,45
30/06/2025 16:11:14	LANCE	LEMED COMERCIO DE MATERIAIS E MEDICAMENTOS HOSPITALRES	46,44
30/06/2025 16:11:16	LANCE	YNEMED PRODUTOS MEDICOS E HOSPITALARES LTDA (PARTICIPANTE	46,43
30/06/2025 16:11:16	LANCE	ENDOGERAIS EQUIPAMENTOS MEDICOS LTDA-ME (PARTICIPANTE 077)	46,39
30/06/2025 16:11:20	LANCE	LEMED COMERCIO DE MATERIAIS E MEDICAMENTOS HOSPITALRES	46,38
30/06/2025 16:11:22	LANCE	ENDOGERAIS EQUIPAMENTOS MEDICOS LTDA-ME (PARTICIPANTE 077)	46,33
30/06/2025 16:11:26	LANCE	LEMED COMERCIO DE MATERIAIS E MEDICAMENTOS HOSPITALRES	46,32
30/06/2025 16:11:28	LANCE	ENDOGERAIS EQUIPAMENTOS MEDICOS LTDA-ME (PARTICIPANTE 077)	46,27
30/06/2025 16:11:31	LANCE	YNEMED PRODUTOS MEDICOS E HOSPITALARES LTDA (PARTICIPANTE	46,26
30/06/2025 16:11:32	LANCE	LEMED COMERCIO DE MATERIAIS E MEDICAMENTOS HOSPITALRES	46,26
30/06/2025 16:11:33	LANCE	ENDOGERAIS EQUIPAMENTOS MEDICOS LTDA-ME (PARTICIPANTE 077)	46,21
30/06/2025 16:11:38	LANCE	LEMED COMERCIO DE MATERIAIS E MEDICAMENTOS HOSPITALRES	46,20
30/06/2025 16:11:39	LANCE	ENDOGERAIS EQUIPAMENTOS MEDICOS LTDA-ME (PARTICIPANTE 077)	46,15
30/06/2025 16:11:44	LANCE	LEMED COMERCIO DE MATERIAIS E MEDICAMENTOS HOSPITALRES	46,14
30/06/2025 16:11:45	LANCE	YNEMED PRODUTOS MEDICOS E HOSPITALARES LTDA (PARTICIPANTE	46,14
30/06/2025 16:11:45	LANCE	ENDOGERAIS EQUIPAMENTOS MEDICOS LTDA-ME (PARTICIPANTE 077)	46,09
30/06/2025 16:11:50	LANCE	LEMED COMERCIO DE MATERIAIS E MEDICAMENTOS HOSPITALRES	46,08
30/06/2025 16:11:50	LANCE	ENDOGERAIS EQUIPAMENTOS MEDICOS LTDA-ME (PARTICIPANTE 077)	46,03
30/06/2025 16:11:56	LANCE	LEMED COMERCIO DE MATERIAIS E MEDICAMENTOS HOSPITALRES	46,02
30/06/2025 16:12:00	LANCE	YNEMED PRODUTOS MEDICOS E HOSPITALARES LTDA (PARTICIPANTE	46,01
30/06/2025 16:12:02	LANCE	LEMED COMERCIO DE MATERIAIS E MEDICAMENTOS HOSPITALRES	46,00
30/06/2025 16:12:02	LANCE	ENDOGERAIS EQUIPAMENTOS MEDICOS LTDA-ME (PARTICIPANTE 077)	45,96
30/06/2025 16:12:08	LANCE	LEMED COMERCIO DE MATERIAIS E MEDICAMENTOS HOSPITALRES	45,95
30/06/2025 16:12:13	LANCE	ENDOGERAIS EQUIPAMENTOS MEDICOS LTDA-ME (PARTICIPANTE 077)	45,90
30/06/2025 16:12:14	LANCE	YNEMED PRODUTOS MEDICOS E HOSPITALARES LTDA (PARTICIPANTE	45,94
30/06/2025 16:12:20	LANCE	LEMED COMERCIO DE MATERIAIS E MEDICAMENTOS HOSPITALRES	45,89

MUNICIPIO DE SANTA MARIA DO OESTE
SANTA MARIA DO OESTE-PR

30/06/2025 16:12:21	LANCE	YNEMED PRODUTOS MEDICOS E HOSPITALARES LTDA (PARTICIPANTE	45,89
30/06/2025 16:12:25	LANCE	ENDOGERAIS EQUIPAMENTOS MEDICOS LTDA-ME (PARTICIPANTE 077)	45,84
30/06/2025 16:12:26	LANCE	LEMED COMERCIO DE MATERIAIS E MEDICAMENTOS HOSPITALRES	45,88
30/06/2025 16:12:29	LANCE	YNEMED PRODUTOS MEDICOS E HOSPITALARES LTDA (PARTICIPANTE	45,83
30/06/2025 16:12:31	LANCE	ENDOGERAIS EQUIPAMENTOS MEDICOS LTDA-ME (PARTICIPANTE 077)	45,78
30/06/2025 16:12:32	LANCE	LEMED COMERCIO DE MATERIAIS E MEDICAMENTOS HOSPITALRES	45,82
30/06/2025 16:12:36	LANCE	YNEMED PRODUTOS MEDICOS E HOSPITALARES LTDA (PARTICIPANTE	45,77
30/06/2025 16:12:37	LANCE	LEMED COMERCIO DE MATERIAIS E MEDICAMENTOS HOSPITALRES	45,77
30/06/2025 16:12:44	LANCE	ENDOGERAIS EQUIPAMENTOS MEDICOS LTDA-ME (PARTICIPANTE 077)	45,72
30/06/2025 16:12:44	LANCE	LEMED COMERCIO DE MATERIAIS E MEDICAMENTOS HOSPITALRES	45,76
30/06/2025 16:12:45	LANCE	YNEMED PRODUTOS MEDICOS E HOSPITALARES LTDA (PARTICIPANTE	45,76
30/06/2025 16:12:50	LANCE	LEMED COMERCIO DE MATERIAIS E MEDICAMENTOS HOSPITALRES	45,71
30/06/2025 16:12:54	LANCE	ENDOGERAIS EQUIPAMENTOS MEDICOS LTDA-ME (PARTICIPANTE 077)	45,66
30/06/2025 16:12:56	LANCE	LEMED COMERCIO DE MATERIAIS E MEDICAMENTOS HOSPITALRES	45,65
30/06/2025 16:12:57	LANCE	YNEMED PRODUTOS MEDICOS E HOSPITALARES LTDA (PARTICIPANTE	45,65
30/06/2025 16:12:59	LANCE	ENDOGERAIS EQUIPAMENTOS MEDICOS LTDA-ME (PARTICIPANTE 077)	45,60
30/06/2025 16:13:02	LANCE	LEMED COMERCIO DE MATERIAIS E MEDICAMENTOS HOSPITALRES	45,59
30/06/2025 16:13:05	LANCE	YNEMED PRODUTOS MEDICOS E HOSPITALARES LTDA (PARTICIPANTE	45,59
30/06/2025 16:13:05	LANCE	ENDOGERAIS EQUIPAMENTOS MEDICOS LTDA-ME (PARTICIPANTE 077)	45,54
30/06/2025 16:13:08	LANCE	LEMED COMERCIO DE MATERIAIS E MEDICAMENTOS HOSPITALRES	45,53
30/06/2025 16:13:11	LANCE	ENDOGERAIS EQUIPAMENTOS MEDICOS LTDA-ME (PARTICIPANTE 077)	45,48
30/06/2025 16:13:12	LANCE	YNEMED PRODUTOS MEDICOS E HOSPITALARES LTDA (PARTICIPANTE	45,52
30/06/2025 16:13:15	LANCE	LEMED COMERCIO DE MATERIAIS E MEDICAMENTOS HOSPITALRES	45,47
30/06/2025 16:13:17	LANCE	ENDOGERAIS EQUIPAMENTOS MEDICOS LTDA-ME (PARTICIPANTE 077)	45,42
30/06/2025 16:13:20	LANCE	YNEMED PRODUTOS MEDICOS E HOSPITALARES LTDA (PARTICIPANTE	45,46
30/06/2025 16:13:21	LANCE	LEMED COMERCIO DE MATERIAIS E MEDICAMENTOS HOSPITALRES	45,41
30/06/2025 16:13:22	LANCE	ENDOGERAIS EQUIPAMENTOS MEDICOS LTDA-ME (PARTICIPANTE 077)	45,36
30/06/2025 16:13:27	LANCE	LEMED COMERCIO DE MATERIAIS E MEDICAMENTOS HOSPITALRES	45,35
30/06/2025 16:13:28	LANCE	YNEMED PRODUTOS MEDICOS E HOSPITALARES LTDA (PARTICIPANTE	45,35
30/06/2025 16:13:30	LANCE	ENDOGERAIS EQUIPAMENTOS MEDICOS LTDA-ME (PARTICIPANTE 077)	45,30
30/06/2025 16:13:36	LANCE	LEMED COMERCIO DE MATERIAIS E MEDICAMENTOS HOSPITALRES	45,29
30/06/2025 16:13:37	LANCE	YNEMED PRODUTOS MEDICOS E HOSPITALARES LTDA (PARTICIPANTE	45,29
30/06/2025 16:13:40	LANCE	ENDOGERAIS EQUIPAMENTOS MEDICOS LTDA-ME (PARTICIPANTE 077)	45,24
30/06/2025 16:13:40	PRORROGAÇÃO AUTOMÁTICA		
30/06/2025 16:13:42	LANCE	LEMED COMERCIO DE MATERIAIS E MEDICAMENTOS HOSPITALRES	45,23
30/06/2025 16:13:45	LANCE	HORTOPLUS PRODUTOS ODONTOLOGICO E HOSPITALARES LTDA ME	45,23
30/06/2025 16:13:45	LANCE	YNEMED PRODUTOS MEDICOS E HOSPITALARES LTDA (PARTICIPANTE	45,22
30/06/2025 16:13:45	LANCE	ENDOGERAIS EQUIPAMENTOS MEDICOS LTDA-ME (PARTICIPANTE 077)	45,18
30/06/2025 16:13:48	LANCE	LEMED COMERCIO DE MATERIAIS E MEDICAMENTOS HOSPITALRES	45,17
30/06/2025 16:13:48	LANCE	HORTOPLUS PRODUTOS ODONTOLOGICO E HOSPITALARES LTDA ME	45,22
30/06/2025 16:13:51	LANCE	ENDOGERAIS EQUIPAMENTOS MEDICOS LTDA-ME (PARTICIPANTE 077)	45,12
30/06/2025 16:13:53	LANCE	HORTOPLUS PRODUTOS ODONTOLOGICO E HOSPITALARES LTDA ME	45,16
30/06/2025 16:13:53	LANCE	YNEMED PRODUTOS MEDICOS E HOSPITALARES LTDA (PARTICIPANTE	45,16
30/06/2025 16:13:54	LANCE	LEMED COMERCIO DE MATERIAIS E MEDICAMENTOS HOSPITALRES	45,11

**MUNICIPIO DE SANTA MARIA DO OESTE
SANTA MARIA DO OESTE-PR**

30/06/2025 16:13:55	LANCE	HORTOPLUS PRODUTOS ODONTOLOGICO E HOSPITALARES LTDA ME	45,11
30/06/2025 16:13:57	LANCE	ENDOGERAIS EQUIPAMENTOS MEDICOS LTDA-ME (PARTICIPANTE 077)	45,06
30/06/2025 16:14:00	LANCE	LEMED COMERCIO DE MATERIAIS E MEDICAMENTOS HOSPITALRES	45,05
30/06/2025 16:14:01	LANCE	HORTOPLUS PRODUTOS ODONTOLOGICO E HOSPITALARES LTDA ME	45,05
30/06/2025 16:14:02	LANCE	YNEMED PRODUTOS MEDICOS E HOSPITALARES LTDA (PARTICIPANTE	45,05
30/06/2025 16:14:02	LANCE	ENDOGERAIS EQUIPAMENTOS MEDICOS LTDA-ME (PARTICIPANTE 077)	45,00
30/06/2025 16:14:06	LANCE	LEMED COMERCIO DE MATERIAIS E MEDICAMENTOS HOSPITALRES	44,99
30/06/2025 16:14:08	LANCE	ENDOGERAIS EQUIPAMENTOS MEDICOS LTDA-ME (PARTICIPANTE 077)	44,94
30/06/2025 16:14:09	LANCE	HORTOPLUS PRODUTOS ODONTOLOGICO E HOSPITALARES LTDA ME	44,99
30/06/2025 16:14:09	LANCE	YNEMED PRODUTOS MEDICOS E HOSPITALARES LTDA (PARTICIPANTE	44,98
30/06/2025 16:14:12	LANCE	LEMED COMERCIO DE MATERIAIS E MEDICAMENTOS HOSPITALRES	44,93
30/06/2025 16:14:14	LANCE	ENDOGERAIS EQUIPAMENTOS MEDICOS LTDA-ME (PARTICIPANTE 077)	44,88
30/06/2025 16:14:17	LANCE	HORTOPLUS PRODUTOS ODONTOLOGICO E HOSPITALARES LTDA ME	44,92
30/06/2025 16:14:17	LANCE	YNEMED PRODUTOS MEDICOS E HOSPITALARES LTDA (PARTICIPANTE	44,87
30/06/2025 16:14:17	LANCE	LEMED COMERCIO DE MATERIAIS E MEDICAMENTOS HOSPITALRES	44,87
30/06/2025 16:14:18	LANCE	HORTOPLUS PRODUTOS ODONTOLOGICO E HOSPITALARES LTDA ME	44,87
30/06/2025 16:14:20	LANCE	ENDOGERAIS EQUIPAMENTOS MEDICOS LTDA-ME (PARTICIPANTE 077)	44,82
30/06/2025 16:14:24	LANCE	LEMED COMERCIO DE MATERIAIS E MEDICAMENTOS HOSPITALRES	44,81
30/06/2025 16:14:25	LANCE	HORTOPLUS PRODUTOS ODONTOLOGICO E HOSPITALARES LTDA ME	44,81
30/06/2025 16:14:25	LANCE	ENDOGERAIS EQUIPAMENTOS MEDICOS LTDA-ME (PARTICIPANTE 077)	44,76
30/06/2025 16:14:25	LANCE	YNEMED PRODUTOS MEDICOS E HOSPITALARES LTDA (PARTICIPANTE	44,81
30/06/2025 16:14:29	LANCE	LEMED COMERCIO DE MATERIAIS E MEDICAMENTOS HOSPITALRES	44,75
30/06/2025 16:14:31	LANCE	ENDOGERAIS EQUIPAMENTOS MEDICOS LTDA-ME (PARTICIPANTE 077)	44,70
30/06/2025 16:14:33	LANCE	HORTOPLUS PRODUTOS ODONTOLOGICO E HOSPITALARES LTDA ME	44,75
30/06/2025 16:14:34	LANCE	YNEMED PRODUTOS MEDICOS E HOSPITALARES LTDA (PARTICIPANTE	44,74
30/06/2025 16:14:36	LANCE	LEMED COMERCIO DE MATERIAIS E MEDICAMENTOS HOSPITALRES	44,69
30/06/2025 16:14:38	LANCE	ENDOGERAIS EQUIPAMENTOS MEDICOS LTDA-ME (PARTICIPANTE 077)	44,64
30/06/2025 16:14:40	LANCE	HORTOPLUS PRODUTOS ODONTOLOGICO E HOSPITALARES LTDA ME	44,68
30/06/2025 16:14:42	LANCE	YNEMED PRODUTOS MEDICOS E HOSPITALARES LTDA (PARTICIPANTE	44,63
30/06/2025 16:14:42	LANCE	LEMED COMERCIO DE MATERIAIS E MEDICAMENTOS HOSPITALRES	44,63
30/06/2025 16:14:44	LANCE	ENDOGERAIS EQUIPAMENTOS MEDICOS LTDA-ME (PARTICIPANTE 077)	44,58
30/06/2025 16:14:48	LANCE	LEMED COMERCIO DE MATERIAIS E MEDICAMENTOS HOSPITALRES	44,57
30/06/2025 16:14:48	LANCE	HORTOPLUS PRODUTOS ODONTOLOGICO E HOSPITALARES LTDA ME	44,57
30/06/2025 16:14:49	LANCE	ENDOGERAIS EQUIPAMENTOS MEDICOS LTDA-ME (PARTICIPANTE 077)	44,52
30/06/2025 16:14:50	LANCE	YNEMED PRODUTOS MEDICOS E HOSPITALARES LTDA (PARTICIPANTE	44,57
30/06/2025 16:14:54	LANCE	LEMED COMERCIO DE MATERIAIS E MEDICAMENTOS HOSPITALRES	44,51
30/06/2025 16:14:55	LANCE	ENDOGERAIS EQUIPAMENTOS MEDICOS LTDA-ME (PARTICIPANTE 077)	44,46
30/06/2025 16:14:56	LANCE	HORTOPLUS PRODUTOS ODONTOLOGICO E HOSPITALARES LTDA ME	44,51
30/06/2025 16:14:58	LANCE	YNEMED PRODUTOS MEDICOS E HOSPITALARES LTDA (PARTICIPANTE	44,45
30/06/2025 16:15:00	LANCE	LEMED COMERCIO DE MATERIAIS E MEDICAMENTOS HOSPITALRES	44,44
30/06/2025 16:15:01	LANCE	ENDOGERAIS EQUIPAMENTOS MEDICOS LTDA-ME (PARTICIPANTE 077)	44,40
30/06/2025 16:15:04	LANCE	HORTOPLUS PRODUTOS ODONTOLOGICO E HOSPITALARES LTDA ME	44,39
30/06/2025 16:15:06	LANCE	LEMED COMERCIO DE MATERIAIS E MEDICAMENTOS HOSPITALRES	44,38
30/06/2025 16:15:06	LANCE	YNEMED PRODUTOS MEDICOS E HOSPITALARES LTDA (PARTICIPANTE	44,39



FLS 208

MUNICIPIO DE SANTA MARIA DO OESTE
SANTA MARIA DO OESTE-PR

30/06/2025 16:15:07	LANCE	ENDOGERAIS EQUIPAMENTOS MEDICOS LTDA-ME (PARTICIPANTE 077)	44,33
30/06/2025 16:15:11	LANCE	HORTOPLUS PRODUTOS ODONTOLOGICO E HOSPITALARES LTDA ME	44,32
30/06/2025 16:15:12	LANCE	LEMED COMERCIO DE MATERIAIS E MEDICAMENTOS HOSPITALRES	44,32
30/06/2025 16:15:13	LANCE	ENDOGERAIS EQUIPAMENTOS MEDICOS LTDA-ME (PARTICIPANTE 077)	44,27
30/06/2025 16:15:14	LANCE	YNEMED PRODUTOS MEDICOS E HOSPITALARES LTDA (PARTICIPANTE	44,32
30/06/2025 16:15:18	LANCE	LEMED COMERCIO DE MATERIAIS E MEDICAMENTOS HOSPITALRES	44,26
30/06/2025 16:15:19	LANCE	ENDOGERAIS EQUIPAMENTOS MEDICOS LTDA-ME (PARTICIPANTE 077)	44,21
30/06/2025 16:15:20	LANCE	HORTOPLUS PRODUTOS ODONTOLOGICO E HOSPITALARES LTDA ME	44,26
30/06/2025 16:15:23	LANCE	LEMED COMERCIO DE MATERIAIS E MEDICAMENTOS HOSPITALRES	44,20
30/06/2025 16:15:24	LANCE	YNEMED PRODUTOS MEDICOS E HOSPITALARES LTDA (PARTICIPANTE	44,20
30/06/2025 16:15:24	LANCE	ENDOGERAIS EQUIPAMENTOS MEDICOS LTDA-ME (PARTICIPANTE 077)	44,15
30/06/2025 16:15:26	LANCE	HORTOPLUS PRODUTOS ODONTOLOGICO E HOSPITALARES LTDA ME	44,20
30/06/2025 16:15:27	LANCE	HORTOPLUS PRODUTOS ODONTOLOGICO E HOSPITALARES LTDA ME	44,19
30/06/2025 16:15:30	LANCE	LEMED COMERCIO DE MATERIAIS E MEDICAMENTOS HOSPITALRES	44,14
30/06/2025 16:15:31	LANCE	YNEMED PRODUTOS MEDICOS E HOSPITALARES LTDA (PARTICIPANTE	44,14
30/06/2025 16:15:33	LANCE	HORTOPLUS PRODUTOS ODONTOLOGICO E HOSPITALARES LTDA ME	44,14
30/06/2025 16:15:35	LANCE	HORTOPLUS PRODUTOS ODONTOLOGICO E HOSPITALARES LTDA ME	44,13
30/06/2025 16:15:35	LANCE	LEMED COMERCIO DE MATERIAIS E MEDICAMENTOS HOSPITALRES	44,13
30/06/2025 16:15:36	LANCE	ENDOGERAIS EQUIPAMENTOS MEDICOS LTDA-ME (PARTICIPANTE 077)	44,08
30/06/2025 16:15:39	LANCE	YNEMED PRODUTOS MEDICOS E HOSPITALARES LTDA (PARTICIPANTE	44,07
30/06/2025 16:15:41	LANCE	HORTOPLUS PRODUTOS ODONTOLOGICO E HOSPITALARES LTDA ME	44,07
30/06/2025 16:15:41	LANCE	LEMED COMERCIO DE MATERIAIS E MEDICAMENTOS HOSPITALRES	44,06
30/06/2025 16:15:41	LANCE	ENDOGERAIS EQUIPAMENTOS MEDICOS LTDA-ME (PARTICIPANTE 077)	44,02
30/06/2025 16:15:46	LANCE	YNEMED PRODUTOS MEDICOS E HOSPITALARES LTDA (PARTICIPANTE	44,01
30/06/2025 16:15:47	LANCE	LEMED COMERCIO DE MATERIAIS E MEDICAMENTOS HOSPITALRES	44,00
30/06/2025 16:15:48	LANCE	HORTOPLUS PRODUTOS ODONTOLOGICO E HOSPITALARES LTDA ME	44,01
30/06/2025 16:15:53	LANCE	ENDOGERAIS EQUIPAMENTOS MEDICOS LTDA-ME (PARTICIPANTE 077)	43,95
30/06/2025 16:15:53	LANCE	YNEMED PRODUTOS MEDICOS E HOSPITALARES LTDA (PARTICIPANTE	43,99
30/06/2025 16:15:55	LANCE	HORTOPLUS PRODUTOS ODONTOLOGICO E HOSPITALARES LTDA ME	43,99
30/06/2025 16:15:59	LANCE	LEMED COMERCIO DE MATERIAIS E MEDICAMENTOS HOSPITALRES	43,94
30/06/2025 16:16:01	LANCE	YNEMED PRODUTOS MEDICOS E HOSPITALARES LTDA (PARTICIPANTE	43,94
30/06/2025 16:16:03	LANCE	HORTOPLUS PRODUTOS ODONTOLOGICO E HOSPITALARES LTDA ME	43,93
30/06/2025 16:16:04	LANCE	ENDOGERAIS EQUIPAMENTOS MEDICOS LTDA-ME (PARTICIPANTE 077)	43,88
30/06/2025 16:16:05	LANCE	LEMED COMERCIO DE MATERIAIS E MEDICAMENTOS HOSPITALRES	43,87
30/06/2025 16:16:08	LANCE	YNEMED PRODUTOS MEDICOS E HOSPITALARES LTDA (PARTICIPANTE	43,86
30/06/2025 16:16:10	LANCE	ENDOGERAIS EQUIPAMENTOS MEDICOS LTDA-ME (PARTICIPANTE 077)	43,81
30/06/2025 16:16:10	LANCE	HORTOPLUS PRODUTOS ODONTOLOGICO E HOSPITALARES LTDA ME	43,86
30/06/2025 16:16:11	LANCE	LEMED COMERCIO DE MATERIAIS E MEDICAMENTOS HOSPITALRES	43,80
30/06/2025 16:16:15	LANCE	YNEMED PRODUTOS MEDICOS E HOSPITALARES LTDA (PARTICIPANTE	43,79
30/06/2025 16:16:16	LANCE	ENDOGERAIS EQUIPAMENTOS MEDICOS LTDA-ME (PARTICIPANTE 077)	43,75
30/06/2025 16:16:16	LANCE	HORTOPLUS PRODUTOS ODONTOLOGICO E HOSPITALARES LTDA ME	43,79
30/06/2025 16:16:17	LANCE	LEMED COMERCIO DE MATERIAIS E MEDICAMENTOS HOSPITALRES	43,74
30/06/2025 16:16:21	LANCE	ENDOGERAIS EQUIPAMENTOS MEDICOS LTDA-ME (PARTICIPANTE 077)	43,69
30/06/2025 16:16:22	LANCE	YNEMED PRODUTOS MEDICOS E HOSPITALARES LTDA (PARTICIPANTE	43,73

Handwritten signature or mark.

Handwritten signature or mark.

MUNICIPIO DE SANTA MARIA DO OESTE
SANTA MARIA DO OESTE-PR

30/06/2025 16:16:23	LANCE	LEMED COMERCIO DE MATERIAIS E MEDICAMENTOS HOSPITALRES	43,68
30/06/2025 16:16:24	LANCE	HORTOPLUS PRODUTOS ODONTOLOGICO E HOSPITALARES LTDA ME	43,73
30/06/2025 16:16:27	LANCE	ENDOGERAIS EQUIPAMENTOS MEDICOS LTDA-ME (PARTICIPANTE 077)	43,63
30/06/2025 16:16:29	LANCE	LEMED COMERCIO DE MATERIAIS E MEDICAMENTOS HOSPITALRES	43,62
30/06/2025 16:16:29	LANCE	YNEMED PRODUTOS MEDICOS E HOSPITALARES LTDA (PARTICIPANTE	43,67
30/06/2025 16:16:32	LANCE	HORTOPLUS PRODUTOS ODONTOLOGICO E HOSPITALARES LTDA ME	43,62
30/06/2025 16:16:33	LANCE	ENDOGERAIS EQUIPAMENTOS MEDICOS LTDA-ME (PARTICIPANTE 077)	43,57
30/06/2025 16:16:35	LANCE	LEMED COMERCIO DE MATERIAIS E MEDICAMENTOS HOSPITALRES	43,56
30/06/2025 16:16:37	LANCE	YNEMED PRODUTOS MEDICOS E HOSPITALARES LTDA (PARTICIPANTE	43,56
30/06/2025 16:16:38	LANCE	HORTOPLUS PRODUTOS ODONTOLOGICO E HOSPITALARES LTDA ME	43,55
30/06/2025 16:16:38	LANCE	ENDOGERAIS EQUIPAMENTOS MEDICOS LTDA-ME (PARTICIPANTE 077)	43,51
30/06/2025 16:16:41	LANCE	LEMED COMERCIO DE MATERIAIS E MEDICAMENTOS HOSPITALRES	43,50
30/06/2025 16:16:43	LANCE	YNEMED PRODUTOS MEDICOS E HOSPITALARES LTDA (PARTICIPANTE	43,49
30/06/2025 16:16:44	LANCE	ENDOGERAIS EQUIPAMENTOS MEDICOS LTDA-ME (PARTICIPANTE 077)	43,45
30/06/2025 16:16:45	LANCE	HORTOPLUS PRODUTOS ODONTOLOGICO E HOSPITALARES LTDA ME	43,49
30/06/2025 16:16:47	LANCE	LEMED COMERCIO DE MATERIAIS E MEDICAMENTOS HOSPITALRES	43,44
30/06/2025 16:16:50	LANCE	ENDOGERAIS EQUIPAMENTOS MEDICOS LTDA-ME (PARTICIPANTE 077)	43,39
30/06/2025 16:16:51	LANCE	YNEMED PRODUTOS MEDICOS E HOSPITALARES LTDA (PARTICIPANTE	43,43
30/06/2025 16:16:52	LANCE	HORTOPLUS PRODUTOS ODONTOLOGICO E HOSPITALARES LTDA ME	43,43
30/06/2025 16:16:53	LANCE	LEMED COMERCIO DE MATERIAIS E MEDICAMENTOS HOSPITALRES	43,38
30/06/2025 16:16:54	LANCE	HORTOPLUS PRODUTOS ODONTOLOGICO E HOSPITALARES LTDA ME	43,38
30/06/2025 16:16:55	LANCE	ENDOGERAIS EQUIPAMENTOS MEDICOS LTDA-ME (PARTICIPANTE 077)	43,33
30/06/2025 16:16:59	LANCE	LEMED COMERCIO DE MATERIAIS E MEDICAMENTOS HOSPITALRES	43,32
30/06/2025 16:16:59	LANCE	HORTOPLUS PRODUTOS ODONTOLOGICO E HOSPITALARES LTDA ME	43,37
30/06/2025 16:16:59	LANCE	YNEMED PRODUTOS MEDICOS E HOSPITALARES LTDA (PARTICIPANTE	43,32
30/06/2025 16:17:01	LANCE	ENDOGERAIS EQUIPAMENTOS MEDICOS LTDA-ME (PARTICIPANTE 077)	43,27
30/06/2025 16:17:02	LANCE	HORTOPLUS PRODUTOS ODONTOLOGICO E HOSPITALARES LTDA ME	43,32
30/06/2025 16:17:05	LANCE	LEMED COMERCIO DE MATERIAIS E MEDICAMENTOS HOSPITALRES	43,26
30/06/2025 16:17:06	LANCE	HORTOPLUS PRODUTOS ODONTOLOGICO E HOSPITALARES LTDA ME	43,26
30/06/2025 16:17:07	LANCE	ENDOGERAIS EQUIPAMENTOS MEDICOS LTDA-ME (PARTICIPANTE 077)	43,21
30/06/2025 16:17:07	LANCE	YNEMED PRODUTOS MEDICOS E HOSPITALARES LTDA (PARTICIPANTE	43,26
30/06/2025 16:17:11	LANCE	LEMED COMERCIO DE MATERIAIS E MEDICAMENTOS HOSPITALRES	43,20
30/06/2025 16:17:13	LANCE	ENDOGERAIS EQUIPAMENTOS MEDICOS LTDA-ME (PARTICIPANTE 077)	43,15
30/06/2025 16:17:14	LANCE	HORTOPLUS PRODUTOS ODONTOLOGICO E HOSPITALARES LTDA ME	43,20
30/06/2025 16:17:14	LANCE	YNEMED PRODUTOS MEDICOS E HOSPITALARES LTDA (PARTICIPANTE	43,19
30/06/2025 16:17:17	LANCE	LEMED COMERCIO DE MATERIAIS E MEDICAMENTOS HOSPITALRES	43,14
30/06/2025 16:17:18	LANCE	ENDOGERAIS EQUIPAMENTOS MEDICOS LTDA-ME (PARTICIPANTE 077)	43,09
30/06/2025 16:17:20	LANCE	HORTOPLUS PRODUTOS ODONTOLOGICO E HOSPITALARES LTDA ME	43,13
30/06/2025 16:17:22	LANCE	HORTOPLUS PRODUTOS ODONTOLOGICO E HOSPITALARES LTDA ME	43,08
30/06/2025 16:17:22	LANCE	YNEMED PRODUTOS MEDICOS E HOSPITALARES LTDA (PARTICIPANTE	43,08
30/06/2025 16:17:23	LANCE	LEMED COMERCIO DE MATERIAIS E MEDICAMENTOS HOSPITALRES	43,07
30/06/2025 16:17:24	LANCE	ENDOGERAIS EQUIPAMENTOS MEDICOS LTDA-ME (PARTICIPANTE 077)	43,02
30/06/2025 16:17:28	LANCE	HORTOPLUS PRODUTOS ODONTOLOGICO E HOSPITALARES LTDA ME	43,06
30/06/2025 16:17:29	LANCE	HORTOPLUS PRODUTOS ODONTOLOGICO E HOSPITALARES LTDA ME	43,01

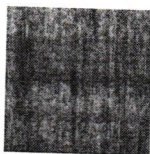

FLS 2210

MUNICIPIO DE SANTA MARIA DO OESTE
SANTA MARIA DO OESTE-PR

30/06/2025 16:17:29	LANCE	LEMED COMERCIO DE MATERIAIS E MEDICAMENTOS HOSPITALRES	43,01
30/06/2025 16:17:30	LANCE	YNEMED PRODUTOS MEDICOS E HOSPITALARES LTDA (PARTICIPANTE	43,01
30/06/2025 16:17:30	LANCE	ENDOGERAIS EQUIPAMENTOS MEDICOS LTDA-ME (PARTICIPANTE 077)	42,96
30/06/2025 16:17:35	LANCE	HORTOPLUS PRODUTOS ODONTOLOGICO E HOSPITALARES LTDA ME	42,95
30/06/2025 16:17:35	LANCE	LEMED COMERCIO DE MATERIAIS E MEDICAMENTOS HOSPITALRES	42,95
30/06/2025 16:17:35	LANCE	ENDOGERAIS EQUIPAMENTOS MEDICOS LTDA-ME (PARTICIPANTE 077)	42,90
30/06/2025 16:17:37	LANCE	YNEMED PRODUTOS MEDICOS E HOSPITALARES LTDA (PARTICIPANTE	42,95
30/06/2025 16:17:41	LANCE	LEMED COMERCIO DE MATERIAIS E MEDICAMENTOS HOSPITALRES	42,89
30/06/2025 16:17:42	LANCE	HORTOPLUS PRODUTOS ODONTOLOGICO E HOSPITALARES LTDA ME	42,89
30/06/2025 16:17:45	LANCE	YNEMED PRODUTOS MEDICOS E HOSPITALARES LTDA (PARTICIPANTE	42,88
30/06/2025 16:17:47	LANCE	ENDOGERAIS EQUIPAMENTOS MEDICOS LTDA-ME (PARTICIPANTE 077)	42,83
30/06/2025 16:17:47	LANCE	LEMED COMERCIO DE MATERIAIS E MEDICAMENTOS HOSPITALRES	42,87
30/06/2025 16:17:49	LANCE	HORTOPLUS PRODUTOS ODONTOLOGICO E HOSPITALARES LTDA ME	42,87
30/06/2025 16:17:52	LANCE	YNEMED PRODUTOS MEDICOS E HOSPITALARES LTDA (PARTICIPANTE	42,82
30/06/2025 16:17:53	LANCE	LEMED COMERCIO DE MATERIAIS E MEDICAMENTOS HOSPITALRES	42,81
30/06/2025 16:17:56	LANCE	HORTOPLUS PRODUTOS ODONTOLOGICO E HOSPITALARES LTDA ME	42,81
30/06/2025 16:17:58	LANCE	ENDOGERAIS EQUIPAMENTOS MEDICOS LTDA-ME (PARTICIPANTE 077)	42,76
30/06/2025 16:17:59	LANCE	LEMED COMERCIO DE MATERIAIS E MEDICAMENTOS HOSPITALRES	42,75
30/06/2025 16:18:00	LANCE	YNEMED PRODUTOS MEDICOS E HOSPITALARES LTDA (PARTICIPANTE	42,80
30/06/2025 16:18:03	LANCE	HORTOPLUS PRODUTOS ODONTOLOGICO E HOSPITALARES LTDA ME	42,75
30/06/2025 16:18:04	LANCE	ENDOGERAIS EQUIPAMENTOS MEDICOS LTDA-ME (PARTICIPANTE 077)	42,70
30/06/2025 16:18:05	LANCE	LEMED COMERCIO DE MATERIAIS E MEDICAMENTOS HOSPITALRES	42,69
30/06/2025 16:18:07	LANCE	YNEMED PRODUTOS MEDICOS E HOSPITALARES LTDA (PARTICIPANTE	42,69
30/06/2025 16:18:09	LANCE	HORTOPLUS PRODUTOS ODONTOLOGICO E HOSPITALARES LTDA ME	42,68
30/06/2025 16:18:10	LANCE	ENDOGERAIS EQUIPAMENTOS MEDICOS LTDA-ME (PARTICIPANTE 077)	42,64
30/06/2025 16:18:11	LANCE	LEMED COMERCIO DE MATERIAIS E MEDICAMENTOS HOSPITALRES	42,63
30/06/2025 16:18:14	LANCE	YNEMED PRODUTOS MEDICOS E HOSPITALARES LTDA (PARTICIPANTE	42,62
30/06/2025 16:18:15	LANCE	ENDOGERAIS EQUIPAMENTOS MEDICOS LTDA-ME (PARTICIPANTE 077)	42,57
30/06/2025 16:18:16	LANCE	HORTOPLUS PRODUTOS ODONTOLOGICO E HOSPITALARES LTDA ME	42,62
30/06/2025 16:18:17	LANCE	LEMED COMERCIO DE MATERIAIS E MEDICAMENTOS HOSPITALRES	42,56
30/06/2025 16:18:21	LANCE	ENDOGERAIS EQUIPAMENTOS MEDICOS LTDA-ME (PARTICIPANTE 077)	42,51
30/06/2025 16:18:21	LANCE	YNEMED PRODUTOS MEDICOS E HOSPITALARES LTDA (PARTICIPANTE	42,55
30/06/2025 16:18:23	LANCE	HORTOPLUS PRODUTOS ODONTOLOGICO E HOSPITALARES LTDA ME	42,55
30/06/2025 16:18:23	LANCE	LEMED COMERCIO DE MATERIAIS E MEDICAMENTOS HOSPITALRES	42,50
30/06/2025 16:18:27	LANCE	ENDOGERAIS EQUIPAMENTOS MEDICOS LTDA-ME (PARTICIPANTE 077)	42,45
30/06/2025 16:18:29	LANCE	YNEMED PRODUTOS MEDICOS E HOSPITALARES LTDA (PARTICIPANTE	42,49
30/06/2025 16:18:29	LANCE	LEMED COMERCIO DE MATERIAIS E MEDICAMENTOS HOSPITALRES	42,44
30/06/2025 16:18:30	LANCE	HORTOPLUS PRODUTOS ODONTOLOGICO E HOSPITALARES LTDA ME	42,49
30/06/2025 16:18:32	LANCE	ENDOGERAIS EQUIPAMENTOS MEDICOS LTDA-ME (PARTICIPANTE 077)	42,39
30/06/2025 16:18:35	LANCE	YNEMED PRODUTOS MEDICOS E HOSPITALARES LTDA (PARTICIPANTE	42,38
30/06/2025 16:18:35	LANCE	LEMED COMERCIO DE MATERIAIS E MEDICAMENTOS HOSPITALRES	42,38
30/06/2025 16:18:36	LANCE	HORTOPLUS PRODUTOS ODONTOLOGICO E HOSPITALARES LTDA ME	42,38
30/06/2025 16:18:38	LANCE	ENDOGERAIS EQUIPAMENTOS MEDICOS LTDA-ME (PARTICIPANTE 077)	42,33
30/06/2025 16:18:41	LANCE	LEMED COMERCIO DE MATERIAIS E MEDICAMENTOS HOSPITALRES	42,32

Gerado em: 14/07/2025 10:40:39

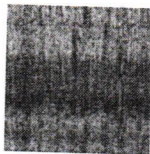

FLS. 2211

MUNICIPIO DE SANTA MARIA DO OESTE
SANTA MARIA DO OESTE-PR

30/06/2025 16:18:42	LANCE	YNEMED PRODUTOS MEDICOS E HOSPITALARES LTDA (PARTICIPANTE	42,32
30/06/2025 16:18:42	LANCE	HORTOPLUS PRODUTOS ODONTOLOGICO E HOSPITALARES LTDA ME	42,32
30/06/2025 16:18:44	LANCE	ENDOGERAIS EQUIPAMENTOS MEDICOS LTDA-ME (PARTICIPANTE 077)	42,27
30/06/2025 16:18:47	LANCE	LEMED COMERCIO DE MATERIAIS E MEDICAMENTOS HOSPITALRES	42,26
30/06/2025 16:18:49	LANCE	HORTOPLUS PRODUTOS ODONTOLOGICO E HOSPITALARES LTDA ME	42,26
30/06/2025 16:18:49	LANCE	YNEMED PRODUTOS MEDICOS E HOSPITALARES LTDA (PARTICIPANTE	42,26
30/06/2025 16:18:50	LANCE	ENDOGERAIS EQUIPAMENTOS MEDICOS LTDA-ME (PARTICIPANTE 077)	42,21
30/06/2025 16:18:53	LANCE	LEMED COMERCIO DE MATERIAIS E MEDICAMENTOS HOSPITALRES	42,20
30/06/2025 16:18:55	LANCE	HORTOPLUS PRODUTOS ODONTOLOGICO E HOSPITALARES LTDA ME	42,20
30/06/2025 16:18:55	LANCE	ENDOGERAIS EQUIPAMENTOS MEDICOS LTDA-ME (PARTICIPANTE 077)	42,15
30/06/2025 16:18:55	LANCE	YNEMED PRODUTOS MEDICOS E HOSPITALARES LTDA (PARTICIPANTE	42,20
30/06/2025 16:18:59	LANCE	LEMED COMERCIO DE MATERIAIS E MEDICAMENTOS HOSPITALRES	42,14
30/06/2025 16:19:02	LANCE	ENDOGERAIS EQUIPAMENTOS MEDICOS LTDA-ME (PARTICIPANTE 077)	42,09
30/06/2025 16:19:02	LANCE	HORTOPLUS PRODUTOS ODONTOLOGICO E HOSPITALARES LTDA ME	42,14
30/06/2025 16:19:02	LANCE	YNEMED PRODUTOS MEDICOS E HOSPITALARES LTDA (PARTICIPANTE	42,13
30/06/2025 16:19:05	LANCE	LEMED COMERCIO DE MATERIAIS E MEDICAMENTOS HOSPITALRES	42,08
30/06/2025 16:19:07	LANCE	ENDOGERAIS EQUIPAMENTOS MEDICOS LTDA-ME (PARTICIPANTE 077)	42,03
30/06/2025 16:19:08	LANCE	HORTOPLUS PRODUTOS ODONTOLOGICO E HOSPITALARES LTDA ME	42,07
30/06/2025 16:19:08	LANCE	YNEMED PRODUTOS MEDICOS E HOSPITALARES LTDA (PARTICIPANTE	42,07
30/06/2025 16:19:11	LANCE	LEMED COMERCIO DE MATERIAIS E MEDICAMENTOS HOSPITALRES	42,02
30/06/2025 16:19:12	LANCE	ENDOGERAIS EQUIPAMENTOS MEDICOS LTDA-ME (PARTICIPANTE 077)	41,97
30/06/2025 16:19:14	LANCE	HORTOPLUS PRODUTOS ODONTOLOGICO E HOSPITALARES LTDA ME	42,01
30/06/2025 16:19:15	LANCE	YNEMED PRODUTOS MEDICOS E HOSPITALARES LTDA (PARTICIPANTE	42,01
30/06/2025 16:19:17	LANCE	LEMED COMERCIO DE MATERIAIS E MEDICAMENTOS HOSPITALRES	41,96
30/06/2025 16:19:18	LANCE	ENDOGERAIS EQUIPAMENTOS MEDICOS LTDA-ME (PARTICIPANTE 077)	41,91
30/06/2025 16:19:20	LANCE	HORTOPLUS PRODUTOS ODONTOLOGICO E HOSPITALARES LTDA ME	41,95
30/06/2025 16:19:21	LANCE	YNEMED PRODUTOS MEDICOS E HOSPITALARES LTDA (PARTICIPANTE	41,90
30/06/2025 16:19:23	LANCE	LEMED COMERCIO DE MATERIAIS E MEDICAMENTOS HOSPITALRES	41,89
30/06/2025 16:19:24	LANCE	ENDOGERAIS EQUIPAMENTOS MEDICOS LTDA-ME (PARTICIPANTE 077)	41,84
30/06/2025 16:19:26	LANCE	HORTOPLUS PRODUTOS ODONTOLOGICO E HOSPITALARES LTDA ME	41,89
30/06/2025 16:19:27	LANCE	HORTOPLUS PRODUTOS ODONTOLOGICO E HOSPITALARES LTDA ME	41,83
30/06/2025 16:19:27	LANCE	YNEMED PRODUTOS MEDICOS E HOSPITALARES LTDA (PARTICIPANTE	41,83
30/06/2025 16:19:29	LANCE	LEMED COMERCIO DE MATERIAIS E MEDICAMENTOS HOSPITALRES	41,82
30/06/2025 16:19:30	LANCE	ENDOGERAIS EQUIPAMENTOS MEDICOS LTDA-ME (PARTICIPANTE 077)	41,78
30/06/2025 16:19:31	LANCE	HORTOPLUS PRODUTOS ODONTOLOGICO E HOSPITALARES LTDA ME	41,82
30/06/2025 16:19:33	LANCE	HORTOPLUS PRODUTOS ODONTOLOGICO E HOSPITALARES LTDA ME	41,77
30/06/2025 16:19:34	LANCE	YNEMED PRODUTOS MEDICOS E HOSPITALARES LTDA (PARTICIPANTE	41,77
30/06/2025 16:19:35	LANCE	LEMED COMERCIO DE MATERIAIS E MEDICAMENTOS HOSPITALRES	41,76
30/06/2025 16:19:35	LANCE	ENDOGERAIS EQUIPAMENTOS MEDICOS LTDA-ME (PARTICIPANTE 077)	41,72
30/06/2025 16:19:38	LANCE	HORTOPLUS PRODUTOS ODONTOLOGICO E HOSPITALARES LTDA ME	41,76
30/06/2025 16:19:40	LANCE	HORTOPLUS PRODUTOS ODONTOLOGICO E HOSPITALARES LTDA ME	41,71
30/06/2025 16:19:41	LANCE	YNEMED PRODUTOS MEDICOS E HOSPITALARES LTDA (PARTICIPANTE	41,71
30/06/2025 16:19:41	LANCE	LEMED COMERCIO DE MATERIAIS E MEDICAMENTOS HOSPITALRES	41,70
30/06/2025 16:19:41	LANCE	ENDOGERAIS EQUIPAMENTOS MEDICOS LTDA-ME (PARTICIPANTE 077)	41,66

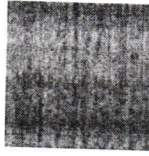

FLS. 2212

MUNICIPIO DE SANTA MARIA DO OESTE
SANTA MARIA DO OESTE-PR

30/06/2025 16:19:45	LANCE	HORTOPLUS PRODUTOS ODONTOLÓGICO E HOSPITALARES LTDA ME	41,65
30/06/2025 16:19:47	MENSAGEM	PREGOEIRO	
O PREGOEIRO alterou o intervalo mínimo entre lances do lote para 2.00			
30/06/2025 16:19:52	LANCE	ENDOGERAIS EQUIPAMENTOS MEDICOS LTDA-ME (PARTICIPANTE 077)	39,65
30/06/2025 16:19:57	LANCE	HORTOPLUS PRODUTOS ODONTOLÓGICO E HOSPITALARES LTDA ME	37,65
30/06/2025 16:19:58	LANCE	ENDOGERAIS EQUIPAMENTOS MEDICOS LTDA-ME (PARTICIPANTE 077)	35,65
30/06/2025 16:19:59	LANCE	LEMED COMERCIO DE MATERIAIS E MEDICAMENTOS HOSPITALRES	33,65
30/06/2025 16:20:04	LANCE	HORTOPLUS PRODUTOS ODONTOLÓGICO E HOSPITALARES LTDA ME	31,65
30/06/2025 16:20:05	LANCE	LEMED COMERCIO DE MATERIAIS E MEDICAMENTOS HOSPITALRES	29,65
30/06/2025 16:20:10	LANCE	ENDOGERAIS EQUIPAMENTOS MEDICOS LTDA-ME (PARTICIPANTE 077)	27,65
30/06/2025 16:20:11	LANCE	LEMED COMERCIO DE MATERIAIS E MEDICAMENTOS HOSPITALRES	25,65
30/06/2025 16:20:16	LANCE	ENDOGERAIS EQUIPAMENTOS MEDICOS LTDA-ME (PARTICIPANTE 077)	23,65
30/06/2025 16:20:23	LANCE	HORTOPLUS PRODUTOS ODONTOLÓGICO E HOSPITALARES LTDA ME	21,65
30/06/2025 16:22:23	NOTIFICAÇÃO	SISTEMA	
Alguns participantes do lote ofertaram valores iguais de proposta/lance. O sorteio foi realizado entre os participantes: PARTICIPANTE 061, PARTICIPANTE 279, PARTICIPANTE 354 que apresentaram o valor de 48.85.			
30/06/2025 16:22:23	NOTIFICAÇÃO	SISTEMA	
O detentor da melhor oferta da etapa de lances é HORTOPLUS PRODUTOS ODONTOLÓGICO E HOSPITALARES LTDA ME			
30/06/2025 16:22:24	HABILITAÇÃO		
01/07/2025 11:16:21	DESCCLASSIFICAÇÃO TOTAL DE PARTICIPANTE	PREGOEIRO	
L & P LIFE COMERCIO DE PRODUTOS MEDICOS HOSPITALARES LTDA desclassificado. Motivo: TENDO EM VISTA NÃO APRESENTAR A DOCUMENTAÇÃO EXIGIDA.			
01/07/2025 15:17:20	MANIFESTAÇÃO DE RECURSOS		
01/07/2025 15:47:20	EM ADJUDICAÇÃO		
14/07/2025 10:40:35	ADJUDICADO		

LOTE 209 - ADJUDICADO
LOTE 209

m: 207	Unidade: UNIDADE	Marca: ABC	Modelo: TESOURA METZENBAUM 20CM
Descrição: TESOURA METZENBAUM 20CM	Quantidade: 10	Valor Unit.: 47,54	Valor Total: 475,40

CLASSIFICAÇÃO

Razão Social	Num Documento	Oferta Inicial	Oferta Final	Dif.(%)	ME
1 HORTOPLUS PRODUTOS	216 17.676.642/0001-08	104,76	47,54		Sim
2 ENDOGERAIS EQUIPAMENTOS	647 08.697.852/0001-91	104,76	52,54	10,52	Sim
3 LEMED COMERCIO DE MATERIAIS E	852 37.931.064/0001-16	104,76	57,54	9,52	Sim
4 YNEMED PRODUTOS MEDICOS E	094 51.740.794/0001-60	104,76	97,60	69,62	Sim
5 MMW PRODUTOS HOSPITALARES LTDA	750 09.254.808/0001-70	104,76	104,76	7,34	Sim
6 PREMISSE HOSPITALAR LTDA	658 37.165.425/0001-60	104,76	104,76	0,00	Sim
7 ACR MED DISTRIBUIDORA DE	795 56.333.363/0001-99	104,76	104,76	0,00	Sim

DESCCLASSIFICADOS

Razão Social	Num Documento	Oferta Inicial	Oferta Final	Dif.(%)	ME
L & P LIFE COMERCIO DE PRODUTOS	347 49.675.336/0001-97	104,76	104,76		Sim

INABILITADOS

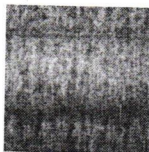

FLS. 2213

MUNICIPIO DE SANTA MARIA DO OESTE
SANTA MARIA DO OESTE-PR

Razão Social	Num Documento	Oferta Inicial	Oferta Final	Dif.(%)	ME
MOVIMENTOS DO LOTE					
12/06/2025 15:55:57	PUBLICADO				
13/06/2025 08:00:00	RECEPÇÃO DE PROPOSTAS				
30/06/2025 08:30:00	ANÁLISE DE PROPOSTAS				
30/06/2025 16:05:38	DISPUTA				
30/06/2025 16:05:38	LANCE	ACR MED DISTRIBUIDORA DE MEDICAMENTOS LTDA (PARTICIPANTE			104,76
30/06/2025 16:05:38	LANCE	PREMISSE HOSPITALAR LTDA (PARTICIPANTE 658)			104,76
30/06/2025 16:05:38	LANCE	YNEMED PRODUTOS MEDICOS E HOSPITALARES LTDA (PARTICIPANTE			104,76
30/06/2025 16:05:38	LANCE	L & P LIFE COMERCIO DE PRODUTOS MEDICOS HOSPITALARES LTDA			104,76
30/06/2025 16:05:38	LANCE	ENDOGERAIS EQUIPAMENTOS MEDICOS LTDA-ME (PARTICIPANTE 647)			104,76
30/06/2025 16:05:38	LANCE	MMW PRODUTOS HOSPITALARES LTDA (PARTICIPANTE 750)			104,76
30/06/2025 16:05:38	LANCE	HORTOPLUS PRODUTOS ODONTOLOGICO E HOSPITALARES LTDA ME			104,76
30/06/2025 16:05:38	LANCE	LEMED COMERCIO DE MATERIAIS E MEDICAMENTOS HOSPITALRES			104,76
30/06/2025 16:05:44	LANCE	ENDOGERAIS EQUIPAMENTOS MEDICOS LTDA-ME (PARTICIPANTE 647)			104,71
30/06/2025 16:05:44	LANCE	LEMED COMERCIO DE MATERIAIS E MEDICAMENTOS HOSPITALRES			104,75
30/06/2025 16:05:51	LANCE	LEMED COMERCIO DE MATERIAIS E MEDICAMENTOS HOSPITALRES			104,70
30/06/2025 16:05:55	LANCE	YNEMED PRODUTOS MEDICOS E HOSPITALARES LTDA (PARTICIPANTE			104,70
30/06/2025 16:05:56	LANCE	LEMED COMERCIO DE MATERIAIS E MEDICAMENTOS HOSPITALRES			104,69
30/06/2025 16:05:56	LANCE	ENDOGERAIS EQUIPAMENTOS MEDICOS LTDA-ME (PARTICIPANTE 647)			104,65
30/06/2025 16:06:02	LANCE	LEMED COMERCIO DE MATERIAIS E MEDICAMENTOS HOSPITALRES			104,64
30/06/2025 16:06:08	LANCE	ENDOGERAIS EQUIPAMENTOS MEDICOS LTDA-ME (PARTICIPANTE 647)			104,59
30/06/2025 16:06:12	LANCE	YNEMED PRODUTOS MEDICOS E HOSPITALARES LTDA (PARTICIPANTE			104,58
30/06/2025 16:06:14	LANCE	ENDOGERAIS EQUIPAMENTOS MEDICOS LTDA-ME (PARTICIPANTE 647)			104,53
30/06/2025 16:06:15	LANCE	LEMED COMERCIO DE MATERIAIS E MEDICAMENTOS HOSPITALRES			104,57
30/06/2025 16:06:20	LANCE	LEMED COMERCIO DE MATERIAIS E MEDICAMENTOS HOSPITALRES			104,52
30/06/2025 16:06:26	LANCE	ENDOGERAIS EQUIPAMENTOS MEDICOS LTDA-ME (PARTICIPANTE 647)			104,47
30/06/2025 16:06:29	LANCE	YNEMED PRODUTOS MEDICOS E HOSPITALARES LTDA (PARTICIPANTE			104,51
30/06/2025 16:06:32	LANCE	LEMED COMERCIO DE MATERIAIS E MEDICAMENTOS HOSPITALRES			104,46
30/06/2025 16:06:37	LANCE	ENDOGERAIS EQUIPAMENTOS MEDICOS LTDA-ME (PARTICIPANTE 647)			104,41
30/06/2025 16:06:44	LANCE	LEMED COMERCIO DE MATERIAIS E MEDICAMENTOS HOSPITALRES			104,40
30/06/2025 16:06:48	LANCE	YNEMED PRODUTOS MEDICOS E HOSPITALARES LTDA (PARTICIPANTE			104,39
30/06/2025 16:06:48	LANCE	ENDOGERAIS EQUIPAMENTOS MEDICOS LTDA-ME (PARTICIPANTE 647)			104,35
30/06/2025 16:06:50	LANCE	LEMED COMERCIO DE MATERIAIS E MEDICAMENTOS HOSPITALRES			104,34
30/06/2025 16:06:54	LANCE	ENDOGERAIS EQUIPAMENTOS MEDICOS LTDA-ME (PARTICIPANTE 647)			104,29
30/06/2025 16:06:56	LANCE	LEMED COMERCIO DE MATERIAIS E MEDICAMENTOS HOSPITALRES			104,28
30/06/2025 16:07:00	LANCE	ENDOGERAIS EQUIPAMENTOS MEDICOS LTDA-ME (PARTICIPANTE 647)			104,23
30/06/2025 16:07:02	LANCE	LEMED COMERCIO DE MATERIAIS E MEDICAMENTOS HOSPITALRES			104,22
30/06/2025 16:07:05	LANCE	YNEMED PRODUTOS MEDICOS E HOSPITALARES LTDA (PARTICIPANTE			104,22
30/06/2025 16:07:05	LANCE	ENDOGERAIS EQUIPAMENTOS MEDICOS LTDA-ME (PARTICIPANTE 647)			104,17
30/06/2025 16:07:08	LANCE	LEMED COMERCIO DE MATERIAIS E MEDICAMENTOS HOSPITALRES			104,16
30/06/2025 16:07:11	LANCE	ENDOGERAIS EQUIPAMENTOS MEDICOS LTDA-ME (PARTICIPANTE 647)			104,11
30/06/2025 16:07:14	LANCE	LEMED COMERCIO DE MATERIAIS E MEDICAMENTOS HOSPITALRES			104,10

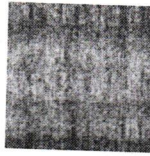

FLS. 2214

MUNICIPIO DE SANTA MARIA DO OESTE
SANTA MARIA DO OESTE-PR

30/06/2025 16:07:17	LANCE	ENDOGERAIS EQUIPAMENTOS MEDICOS LTDA-ME (PARTICIPANTE 647)	104,05
30/06/2025 16:07:21	LANCE	LEMED COMERCIO DE MATERIAIS E MEDICAMENTOS HOSPITALRES	104,04
30/06/2025 16:07:22	LANCE	YNEMED PRODUTOS MEDICOS E HOSPITALARES LTDA (PARTICIPANTE	104,04
30/06/2025 16:07:23	LANCE	ENDOGERAIS EQUIPAMENTOS MEDICOS LTDA-ME (PARTICIPANTE 647)	103,99
30/06/2025 16:07:27	LANCE	LEMED COMERCIO DE MATERIAIS E MEDICAMENTOS HOSPITALRES	103,98
30/06/2025 16:07:29	LANCE	ENDOGERAIS EQUIPAMENTOS MEDICOS LTDA-ME (PARTICIPANTE 647)	103,93
30/06/2025 16:07:33	LANCE	LEMED COMERCIO DE MATERIAIS E MEDICAMENTOS HOSPITALRES	103,92
30/06/2025 16:07:34	LANCE	ENDOGERAIS EQUIPAMENTOS MEDICOS LTDA-ME (PARTICIPANTE 647)	103,87
30/06/2025 16:07:39	LANCE	YNEMED PRODUTOS MEDICOS E HOSPITALARES LTDA (PARTICIPANTE	103,86
30/06/2025 16:07:39	LANCE	LEMED COMERCIO DE MATERIAIS E MEDICAMENTOS HOSPITALRES	103,86
30/06/2025 16:07:45	LANCE	LEMED COMERCIO DE MATERIAIS E MEDICAMENTOS HOSPITALRES	103,85
30/06/2025 16:07:46	LANCE	ENDOGERAIS EQUIPAMENTOS MEDICOS LTDA-ME (PARTICIPANTE 647)	103,81
30/06/2025 16:07:50	LANCE	YNEMED PRODUTOS MEDICOS E HOSPITALARES LTDA (PARTICIPANTE	103,85
30/06/2025 16:07:52	LANCE	LEMED COMERCIO DE MATERIAIS E MEDICAMENTOS HOSPITALRES	103,80
30/06/2025 16:07:57	LANCE	ENDOGERAIS EQUIPAMENTOS MEDICOS LTDA-ME (PARTICIPANTE 647)	103,75
30/06/2025 16:08:03	LANCE	LEMED COMERCIO DE MATERIAIS E MEDICAMENTOS HOSPITALRES	103,74
30/06/2025 16:08:05	LANCE	YNEMED PRODUTOS MEDICOS E HOSPITALARES LTDA (PARTICIPANTE	103,74
30/06/2025 16:08:09	LANCE	ENDOGERAIS EQUIPAMENTOS MEDICOS LTDA-ME (PARTICIPANTE 647)	103,69
30/06/2025 16:08:10	LANCE	LEMED COMERCIO DE MATERIAIS E MEDICAMENTOS HOSPITALRES	103,73
30/06/2025 16:08:15	LANCE	LEMED COMERCIO DE MATERIAIS E MEDICAMENTOS HOSPITALRES	103,68
30/06/2025 16:08:20	LANCE	ENDOGERAIS EQUIPAMENTOS MEDICOS LTDA-ME (PARTICIPANTE 647)	103,63
30/06/2025 16:08:21	LANCE	LEMED COMERCIO DE MATERIAIS E MEDICAMENTOS HOSPITALRES	103,62
30/06/2025 16:08:22	LANCE	YNEMED PRODUTOS MEDICOS E HOSPITALARES LTDA (PARTICIPANTE	103,67
30/06/2025 16:08:26	LANCE	ENDOGERAIS EQUIPAMENTOS MEDICOS LTDA-ME (PARTICIPANTE 647)	103,57
30/06/2025 16:08:28	LANCE	LEMED COMERCIO DE MATERIAIS E MEDICAMENTOS HOSPITALRES	103,56
30/06/2025 16:08:36	LANCE	ENDOGERAIS EQUIPAMENTOS MEDICOS LTDA-ME (PARTICIPANTE 647)	103,51
30/06/2025 16:08:51	LANCE	LEMED COMERCIO DE MATERIAIS E MEDICAMENTOS HOSPITALRES	103,50
30/06/2025 16:08:52	LANCE	YNEMED PRODUTOS MEDICOS E HOSPITALARES LTDA (PARTICIPANTE	103,49
30/06/2025 16:08:53	LANCE	ENDOGERAIS EQUIPAMENTOS MEDICOS LTDA-ME (PARTICIPANTE 647)	103,44
30/06/2025 16:08:58	LANCE	LEMED COMERCIO DE MATERIAIS E MEDICAMENTOS HOSPITALRES	103,43
30/06/2025 16:09:03	LANCE	ENDOGERAIS EQUIPAMENTOS MEDICOS LTDA-ME (PARTICIPANTE 647)	103,38
30/06/2025 16:09:04	LANCE	LEMED COMERCIO DE MATERIAIS E MEDICAMENTOS HOSPITALRES	103,37
30/06/2025 16:09:07	LANCE	YNEMED PRODUTOS MEDICOS E HOSPITALARES LTDA (PARTICIPANTE	103,37
30/06/2025 16:09:08	LANCE	ENDOGERAIS EQUIPAMENTOS MEDICOS LTDA-ME (PARTICIPANTE 647)	103,32
30/06/2025 16:09:10	LANCE	LEMED COMERCIO DE MATERIAIS E MEDICAMENTOS HOSPITALRES	103,31
30/06/2025 16:09:14	LANCE	ENDOGERAIS EQUIPAMENTOS MEDICOS LTDA-ME (PARTICIPANTE 647)	103,26
30/06/2025 16:09:16	LANCE	LEMED COMERCIO DE MATERIAIS E MEDICAMENTOS HOSPITALRES	103,25
30/06/2025 16:09:20	LANCE	ENDOGERAIS EQUIPAMENTOS MEDICOS LTDA-ME (PARTICIPANTE 647)	103,20
30/06/2025 16:09:21	LANCE	LEMED COMERCIO DE MATERIAIS E MEDICAMENTOS HOSPITALRES	103,19
30/06/2025 16:09:22	LANCE	YNEMED PRODUTOS MEDICOS E HOSPITALARES LTDA (PARTICIPANTE	103,24
30/06/2025 16:09:25	LANCE	ENDOGERAIS EQUIPAMENTOS MEDICOS LTDA-ME (PARTICIPANTE 647)	103,14
30/06/2025 16:09:28	LANCE	LEMED COMERCIO DE MATERIAIS E MEDICAMENTOS HOSPITALRES	103,13
30/06/2025 16:09:37	LANCE	ENDOGERAIS EQUIPAMENTOS MEDICOS LTDA-ME (PARTICIPANTE 647)	103,08
30/06/2025 16:09:38	LANCE	YNEMED PRODUTOS MEDICOS E HOSPITALARES LTDA (PARTICIPANTE	103,12

Gerado em: 14/07/2025 10:40:39

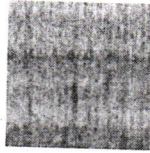

FLS 2015

MUNICIPIO DE SANTA MARIA DO OESTE
SANTA MARIA DO OESTE-PR

30/06/2025 16:09:40	LANCE	LEMED COMERCIO DE MATERIAIS E MEDICAMENTOS HOSPITALRES	103,07
30/06/2025 16:09:43	LANCE	ENDOGERAIS EQUIPAMENTOS MEDICOS LTDA-ME (PARTICIPANTE 647)	103,02
30/06/2025 16:09:46	LANCE	LEMED COMERCIO DE MATERIAIS E MEDICAMENTOS HOSPITALRES	103,01
30/06/2025 16:09:49	LANCE	ENDOGERAIS EQUIPAMENTOS MEDICOS LTDA-ME (PARTICIPANTE 647)	102,96
30/06/2025 16:09:54	LANCE	LEMED COMERCIO DE MATERIAIS E MEDICAMENTOS HOSPITALRES	102,95
30/06/2025 16:09:54	LANCE	YNEMED PRODUTOS MEDICOS E HOSPITALARES LTDA (PARTICIPANTE	102,95
30/06/2025 16:09:59	LANCE	LEMED COMERCIO DE MATERIAIS E MEDICAMENTOS HOSPITALRES	102,94
30/06/2025 16:10:00	LANCE	ENDOGERAIS EQUIPAMENTOS MEDICOS LTDA-ME (PARTICIPANTE 647)	102,90
30/06/2025 16:10:05	LANCE	LEMED COMERCIO DE MATERIAIS E MEDICAMENTOS HOSPITALRES	102,89
30/06/2025 16:10:10	LANCE	YNEMED PRODUTOS MEDICOS E HOSPITALARES LTDA (PARTICIPANTE	102,88
30/06/2025 16:10:11	LANCE	ENDOGERAIS EQUIPAMENTOS MEDICOS LTDA-ME (PARTICIPANTE 647)	102,83
30/06/2025 16:10:11	LANCE	LEMED COMERCIO DE MATERIAIS E MEDICAMENTOS HOSPITALRES	102,87
30/06/2025 16:10:17	LANCE	LEMED COMERCIO DE MATERIAIS E MEDICAMENTOS HOSPITALRES	102,82
30/06/2025 16:10:25	LANCE	YNEMED PRODUTOS MEDICOS E HOSPITALARES LTDA (PARTICIPANTE	102,81
30/06/2025 16:10:26	LANCE	ENDOGERAIS EQUIPAMENTOS MEDICOS LTDA-ME (PARTICIPANTE 647)	102,77
30/06/2025 16:10:30	LANCE	LEMED COMERCIO DE MATERIAIS E MEDICAMENTOS HOSPITALRES	102,76
30/06/2025 16:10:34	LANCE	ENDOGERAIS EQUIPAMENTOS MEDICOS LTDA-ME (PARTICIPANTE 647)	102,71
30/06/2025 16:10:37	LANCE	LEMED COMERCIO DE MATERIAIS E MEDICAMENTOS HOSPITALRES	102,70
30/06/2025 16:10:40	LANCE	YNEMED PRODUTOS MEDICOS E HOSPITALARES LTDA (PARTICIPANTE	102,69
30/06/2025 16:10:40	LANCE	ENDOGERAIS EQUIPAMENTOS MEDICOS LTDA-ME (PARTICIPANTE 647)	102,65
30/06/2025 16:10:44	LANCE	LEMED COMERCIO DE MATERIAIS E MEDICAMENTOS HOSPITALRES	102,64
30/06/2025 16:10:46	LANCE	ENDOGERAIS EQUIPAMENTOS MEDICOS LTDA-ME (PARTICIPANTE 647)	102,59
30/06/2025 16:10:49	LANCE	LEMED COMERCIO DE MATERIAIS E MEDICAMENTOS HOSPITALRES	102,58
30/06/2025 16:10:52	LANCE	ENDOGERAIS EQUIPAMENTOS MEDICOS LTDA-ME (PARTICIPANTE 647)	102,53
30/06/2025 16:10:55	LANCE	YNEMED PRODUTOS MEDICOS E HOSPITALARES LTDA (PARTICIPANTE	102,52
30/06/2025 16:10:56	LANCE	LEMED COMERCIO DE MATERIAIS E MEDICAMENTOS HOSPITALRES	102,52
30/06/2025 16:10:59	LANCE	ENDOGERAIS EQUIPAMENTOS MEDICOS LTDA-ME (PARTICIPANTE 647)	102,47
30/06/2025 16:11:04	LANCE	LEMED COMERCIO DE MATERIAIS E MEDICAMENTOS HOSPITALRES	102,46
30/06/2025 16:11:05	LANCE	ENDOGERAIS EQUIPAMENTOS MEDICOS LTDA-ME (PARTICIPANTE 647)	102,41
30/06/2025 16:11:08	LANCE	LEMED COMERCIO DE MATERIAIS E MEDICAMENTOS HOSPITALRES	102,40
30/06/2025 16:11:08	LANCE	YNEMED PRODUTOS MEDICOS E HOSPITALARES LTDA (PARTICIPANTE	102,40
30/06/2025 16:11:10	LANCE	ENDOGERAIS EQUIPAMENTOS MEDICOS LTDA-ME (PARTICIPANTE 647)	102,35
30/06/2025 16:11:14	LANCE	LEMED COMERCIO DE MATERIAIS E MEDICAMENTOS HOSPITALRES	102,34
30/06/2025 16:11:16	LANCE	ENDOGERAIS EQUIPAMENTOS MEDICOS LTDA-ME (PARTICIPANTE 647)	102,29
30/06/2025 16:11:17	LANCE	YNEMED PRODUTOS MEDICOS E HOSPITALARES LTDA (PARTICIPANTE	102,33
30/06/2025 16:11:20	LANCE	LEMED COMERCIO DE MATERIAIS E MEDICAMENTOS HOSPITALRES	102,28
30/06/2025 16:11:22	LANCE	ENDOGERAIS EQUIPAMENTOS MEDICOS LTDA-ME (PARTICIPANTE 647)	102,23
30/06/2025 16:11:26	LANCE	LEMED COMERCIO DE MATERIAIS E MEDICAMENTOS HOSPITALRES	102,22
30/06/2025 16:11:28	LANCE	ENDOGERAIS EQUIPAMENTOS MEDICOS LTDA-ME (PARTICIPANTE 647)	102,17
30/06/2025 16:11:32	LANCE	LEMED COMERCIO DE MATERIAIS E MEDICAMENTOS HOSPITALRES	102,16
30/06/2025 16:11:33	LANCE	ENDOGERAIS EQUIPAMENTOS MEDICOS LTDA-ME (PARTICIPANTE 647)	102,11
30/06/2025 16:11:37	LANCE	YNEMED PRODUTOS MEDICOS E HOSPITALARES LTDA (PARTICIPANTE	102,10
30/06/2025 16:11:38	LANCE	LEMED COMERCIO DE MATERIAIS E MEDICAMENTOS HOSPITALRES	102,10
30/06/2025 16:11:39	LANCE	ENDOGERAIS EQUIPAMENTOS MEDICOS LTDA-ME (PARTICIPANTE 647)	102,05

Gerado em: 14/07/2025 10:40:39

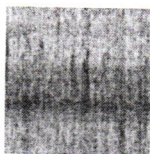

FLS. 2216

MUNICIPIO DE SANTA MARIA DO OESTE
SANTA MARIA DO OESTE-PR

30/06/2025 16:11:44	LANCE	LEMED COMERCIO DE MATERIAIS E MEDICAMENTOS HOSPITALRES	102,04
30/06/2025 16:11:45	LANCE	ENDOGERAIS EQUIPAMENTOS MEDICOS LTDA-ME (PARTICIPANTE 647)	101,99
30/06/2025 16:11:50	LANCE	LEMED COMERCIO DE MATERIAIS E MEDICAMENTOS HOSPITALRES	101,98
30/06/2025 16:11:52	LANCE	YNEMED PRODUTOS MEDICOS E HOSPITALARES LTDA (PARTICIPANTE	101,97
30/06/2025 16:11:56	LANCE	LEMED COMERCIO DE MATERIAIS E MEDICAMENTOS HOSPITALRES	101,96
30/06/2025 16:11:56	LANCE	ENDOGERAIS EQUIPAMENTOS MEDICOS LTDA-ME (PARTICIPANTE 647)	101,92
30/06/2025 16:12:02	LANCE	LEMED COMERCIO DE MATERIAIS E MEDICAMENTOS HOSPITALRES	101,91
30/06/2025 16:12:07	LANCE	YNEMED PRODUTOS MEDICOS E HOSPITALARES LTDA (PARTICIPANTE	101,90
30/06/2025 16:12:08	LANCE	ENDOGERAIS EQUIPAMENTOS MEDICOS LTDA-ME (PARTICIPANTE 647)	101,86
30/06/2025 16:12:14	LANCE	LEMED COMERCIO DE MATERIAIS E MEDICAMENTOS HOSPITALRES	101,85
30/06/2025 16:12:19	LANCE	ENDOGERAIS EQUIPAMENTOS MEDICOS LTDA-ME (PARTICIPANTE 647)	101,80
30/06/2025 16:12:22	LANCE	YNEMED PRODUTOS MEDICOS E HOSPITALARES LTDA (PARTICIPANTE	101,79
30/06/2025 16:12:25	LANCE	ENDOGERAIS EQUIPAMENTOS MEDICOS LTDA-ME (PARTICIPANTE 647)	101,74
30/06/2025 16:12:26	LANCE	LEMED COMERCIO DE MATERIAIS E MEDICAMENTOS HOSPITALRES	101,78
30/06/2025 16:12:32	LANCE	LEMED COMERCIO DE MATERIAIS E MEDICAMENTOS HOSPITALRES	101,73
30/06/2025 16:12:36	LANCE	ENDOGERAIS EQUIPAMENTOS MEDICOS LTDA-ME (PARTICIPANTE 647)	101,68
30/06/2025 16:12:37	LANCE	YNEMED PRODUTOS MEDICOS E HOSPITALARES LTDA (PARTICIPANTE	101,72
30/06/2025 16:12:45	LANCE	YNEMED PRODUTOS MEDICOS E HOSPITALARES LTDA (PARTICIPANTE	101,67
30/06/2025 16:12:45	LANCE	LEMED COMERCIO DE MATERIAIS E MEDICAMENTOS HOSPITALRES	101,67
30/06/2025 16:12:48	LANCE	ENDOGERAIS EQUIPAMENTOS MEDICOS LTDA-ME (PARTICIPANTE 647)	101,62
30/06/2025 16:12:51	LANCE	LEMED COMERCIO DE MATERIAIS E MEDICAMENTOS HOSPITALRES	101,61
30/06/2025 16:12:54	LANCE	ENDOGERAIS EQUIPAMENTOS MEDICOS LTDA-ME (PARTICIPANTE 647)	101,56
30/06/2025 16:12:57	LANCE	LEMED COMERCIO DE MATERIAIS E MEDICAMENTOS HOSPITALRES	101,55
30/06/2025 16:12:57	LANCE	YNEMED PRODUTOS MEDICOS E HOSPITALARES LTDA (PARTICIPANTE	101,55
30/06/2025 16:13:00	LANCE	ENDOGERAIS EQUIPAMENTOS MEDICOS LTDA-ME (PARTICIPANTE 647)	101,50
30/06/2025 16:13:03	LANCE	LEMED COMERCIO DE MATERIAIS E MEDICAMENTOS HOSPITALRES	101,49
30/06/2025 16:13:05	LANCE	YNEMED PRODUTOS MEDICOS E HOSPITALARES LTDA (PARTICIPANTE	101,49
30/06/2025 16:13:05	LANCE	ENDOGERAIS EQUIPAMENTOS MEDICOS LTDA-ME (PARTICIPANTE 647)	101,44
30/06/2025 16:13:09	LANCE	LEMED COMERCIO DE MATERIAIS E MEDICAMENTOS HOSPITALRES	101,43
30/06/2025 16:13:11	LANCE	ENDOGERAIS EQUIPAMENTOS MEDICOS LTDA-ME (PARTICIPANTE 647)	101,38
30/06/2025 16:13:12	LANCE	YNEMED PRODUTOS MEDICOS E HOSPITALARES LTDA (PARTICIPANTE	101,42
30/06/2025 16:13:15	LANCE	LEMED COMERCIO DE MATERIAIS E MEDICAMENTOS HOSPITALRES	101,37
30/06/2025 16:13:17	LANCE	ENDOGERAIS EQUIPAMENTOS MEDICOS LTDA-ME (PARTICIPANTE 647)	101,32
30/06/2025 16:13:20	LANCE	YNEMED PRODUTOS MEDICOS E HOSPITALARES LTDA (PARTICIPANTE	101,31
30/06/2025 16:13:21	LANCE	LEMED COMERCIO DE MATERIAIS E MEDICAMENTOS HOSPITALRES	101,31
30/06/2025 16:13:27	LANCE	LEMED COMERCIO DE MATERIAIS E MEDICAMENTOS HOSPITALRES	101,30
30/06/2025 16:13:28	LANCE	ENDOGERAIS EQUIPAMENTOS MEDICOS LTDA-ME (PARTICIPANTE 647)	101,26
30/06/2025 16:13:32	LANCE	YNEMED PRODUTOS MEDICOS E HOSPITALARES LTDA (PARTICIPANTE	101,30
30/06/2025 16:13:36	LANCE	LEMED COMERCIO DE MATERIAIS E MEDICAMENTOS HOSPITALRES	101,25
30/06/2025 16:13:37	LANCE	YNEMED PRODUTOS MEDICOS E HOSPITALARES LTDA (PARTICIPANTE	101,25
30/06/2025 16:13:40	LANCE	ENDOGERAIS EQUIPAMENTOS MEDICOS LTDA-ME (PARTICIPANTE 647)	101,20
30/06/2025 16:13:40		PRORROGAÇÃO AUTOMÁTICA	
30/06/2025 16:13:42	LANCE	LEMED COMERCIO DE MATERIAIS E MEDICAMENTOS HOSPITALRES	101,19
30/06/2025 16:13:45	LANCE	HORTOPLUS PRODUTOS ODONTOLÓGICO E HOSPITALARES LTDA ME	101,19

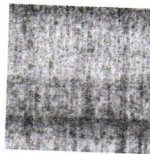

FLS. 2217

MUNICIPIO DE SANTA MARIA DO OESTE
SANTA MARIA DO OESTE-PR

30/06/2025 16:13:45	LANCE	YNEMED PRODUTOS MEDICOS E HOSPITALARES LTDA (PARTICIPANTE	101,18
30/06/2025 16:13:45	LANCE	ENDOGERAIS EQUIPAMENTOS MEDICOS LTDA-ME (PARTICIPANTE 647)	101,14
30/06/2025 16:13:48	LANCE	LEMED COMERCIO DE MATERIAIS E MEDICAMENTOS HOSPITALRES	101,13
30/06/2025 16:13:49	LANCE	HORTOPLUS PRODUTOS ODONTOLOGICO E HOSPITALARES LTDA ME	101,18
30/06/2025 16:13:51	LANCE	ENDOGERAIS EQUIPAMENTOS MEDICOS LTDA-ME (PARTICIPANTE 647)	101,08
30/06/2025 16:13:53	LANCE	HORTOPLUS PRODUTOS ODONTOLOGICO E HOSPITALARES LTDA ME	101,12
30/06/2025 16:13:53	LANCE	YNEMED PRODUTOS MEDICOS E HOSPITALARES LTDA (PARTICIPANTE	101,12
30/06/2025 16:13:54	LANCE	LEMED COMERCIO DE MATERIAIS E MEDICAMENTOS HOSPITALRES	101,07
30/06/2025 16:13:55	LANCE	HORTOPLUS PRODUTOS ODONTOLOGICO E HOSPITALARES LTDA ME	101,07
30/06/2025 16:13:57	LANCE	ENDOGERAIS EQUIPAMENTOS MEDICOS LTDA-ME (PARTICIPANTE 647)	101,02
30/06/2025 16:14:00	LANCE	LEMED COMERCIO DE MATERIAIS E MEDICAMENTOS HOSPITALRES	101,01
30/06/2025 16:14:01	LANCE	HORTOPLUS PRODUTOS ODONTOLOGICO E HOSPITALARES LTDA ME	101,01
30/06/2025 16:14:02	LANCE	YNEMED PRODUTOS MEDICOS E HOSPITALARES LTDA (PARTICIPANTE	101,01
30/06/2025 16:14:02	LANCE	ENDOGERAIS EQUIPAMENTOS MEDICOS LTDA-ME (PARTICIPANTE 647)	100,96
30/06/2025 16:14:06	LANCE	LEMED COMERCIO DE MATERIAIS E MEDICAMENTOS HOSPITALRES	100,95
30/06/2025 16:14:08	LANCE	ENDOGERAIS EQUIPAMENTOS MEDICOS LTDA-ME (PARTICIPANTE 647)	100,90
30/06/2025 16:14:09	LANCE	HORTOPLUS PRODUTOS ODONTOLOGICO E HOSPITALARES LTDA ME	100,95
30/06/2025 16:14:10	LANCE	YNEMED PRODUTOS MEDICOS E HOSPITALARES LTDA (PARTICIPANTE	100,94
30/06/2025 16:14:12	LANCE	LEMED COMERCIO DE MATERIAIS E MEDICAMENTOS HOSPITALRES	100,89
30/06/2025 16:14:14	LANCE	ENDOGERAIS EQUIPAMENTOS MEDICOS LTDA-ME (PARTICIPANTE 647)	100,84
30/06/2025 16:14:17	LANCE	HORTOPLUS PRODUTOS ODONTOLOGICO E HOSPITALARES LTDA ME	100,88
30/06/2025 16:14:18	LANCE	YNEMED PRODUTOS MEDICOS E HOSPITALARES LTDA (PARTICIPANTE	100,83
30/06/2025 16:14:18	LANCE	LEMED COMERCIO DE MATERIAIS E MEDICAMENTOS HOSPITALRES	100,83
30/06/2025 16:14:18	LANCE	HORTOPLUS PRODUTOS ODONTOLOGICO E HOSPITALARES LTDA ME	100,83
30/06/2025 16:14:20	LANCE	ENDOGERAIS EQUIPAMENTOS MEDICOS LTDA-ME (PARTICIPANTE 647)	100,78
30/06/2025 16:14:24	LANCE	LEMED COMERCIO DE MATERIAIS E MEDICAMENTOS HOSPITALRES	100,77
30/06/2025 16:14:25	LANCE	HORTOPLUS PRODUTOS ODONTOLOGICO E HOSPITALARES LTDA ME	100,77
30/06/2025 16:14:26	LANCE	ENDOGERAIS EQUIPAMENTOS MEDICOS LTDA-ME (PARTICIPANTE 647)	100,72
30/06/2025 16:14:30	LANCE	YNEMED PRODUTOS MEDICOS E HOSPITALARES LTDA (PARTICIPANTE	100,77
30/06/2025 16:14:30	LANCE	LEMED COMERCIO DE MATERIAIS E MEDICAMENTOS HOSPITALRES	100,71
30/06/2025 16:14:31	LANCE	ENDOGERAIS EQUIPAMENTOS MEDICOS LTDA-ME (PARTICIPANTE 647)	100,66
30/06/2025 16:14:33	LANCE	HORTOPLUS PRODUTOS ODONTOLOGICO E HOSPITALARES LTDA ME	100,71
30/06/2025 16:14:34	LANCE	YNEMED PRODUTOS MEDICOS E HOSPITALARES LTDA (PARTICIPANTE	100,65
30/06/2025 16:14:36	LANCE	LEMED COMERCIO DE MATERIAIS E MEDICAMENTOS HOSPITALRES	100,64
30/06/2025 16:14:38	LANCE	ENDOGERAIS EQUIPAMENTOS MEDICOS LTDA-ME (PARTICIPANTE 647)	100,59
30/06/2025 16:14:40	LANCE	HORTOPLUS PRODUTOS ODONTOLOGICO E HOSPITALARES LTDA ME	100,63
30/06/2025 16:14:42	LANCE	LEMED COMERCIO DE MATERIAIS E MEDICAMENTOS HOSPITALRES	100,58
30/06/2025 16:14:42	LANCE	YNEMED PRODUTOS MEDICOS E HOSPITALARES LTDA (PARTICIPANTE	100,58
30/06/2025 16:14:44	LANCE	ENDOGERAIS EQUIPAMENTOS MEDICOS LTDA-ME (PARTICIPANTE 647)	100,53
30/06/2025 16:14:46	LANCE	LEMED COMERCIO DE MATERIAIS E MEDICAMENTOS HOSPITALRES	100,52
30/06/2025 16:14:48	LANCE	HORTOPLUS PRODUTOS ODONTOLOGICO E HOSPITALARES LTDA ME	100,52
30/06/2025 16:14:49	LANCE	ENDOGERAIS EQUIPAMENTOS MEDICOS LTDA-ME (PARTICIPANTE 647)	100,47
30/06/2025 16:14:50	LANCE	YNEMED PRODUTOS MEDICOS E HOSPITALARES LTDA (PARTICIPANTE	100,52
30/06/2025 16:14:54	LANCE	LEMED COMERCIO DE MATERIAIS E MEDICAMENTOS HOSPITALRES	100,46

Handwritten signature or mark.

Handwritten signature or mark.

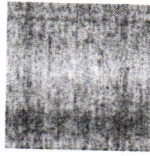

MUNICIPIO DE SANTA MARIA DO OESTE
SANTA MARIA DO OESTE-PR

30/06/2025 16:14:55	LANCE	ENDOGERAIS EQUIPAMENTOS MEDICOS LTDA-ME (PARTICIPANTE 647)	100,41
30/06/2025 16:14:57	LANCE	HORTOPLUS PRODUTOS ODONTOLOGICO E HOSPITALARES LTDA ME	100,46
30/06/2025 16:14:58	LANCE	YNEMED PRODUTOS MEDICOS E HOSPITALARES LTDA (PARTICIPANTE	100,40
30/06/2025 16:15:00	LANCE	LEMED COMERCIO DE MATERIAIS E MEDICAMENTOS HOSPITALRES	100,39
30/06/2025 16:15:01	LANCE	ENDOGERAIS EQUIPAMENTOS MEDICOS LTDA-ME (PARTICIPANTE 647)	100,35
30/06/2025 16:15:04	LANCE	HORTOPLUS PRODUTOS ODONTOLOGICO E HOSPITALARES LTDA ME	100,34
30/06/2025 16:15:06	LANCE	LEMED COMERCIO DE MATERIAIS E MEDICAMENTOS HOSPITALRES	100,33
30/06/2025 16:15:06	LANCE	YNEMED PRODUTOS MEDICOS E HOSPITALARES LTDA (PARTICIPANTE	100,34
30/06/2025 16:15:07	LANCE	ENDOGERAIS EQUIPAMENTOS MEDICOS LTDA-ME (PARTICIPANTE 647)	100,28
30/06/2025 16:15:12	LANCE	HORTOPLUS PRODUTOS ODONTOLOGICO E HOSPITALARES LTDA ME	100,27
30/06/2025 16:15:12	LANCE	LEMED COMERCIO DE MATERIAIS E MEDICAMENTOS HOSPITALRES	100,27
30/06/2025 16:15:13	LANCE	ENDOGERAIS EQUIPAMENTOS MEDICOS LTDA-ME (PARTICIPANTE 647)	100,22
30/06/2025 16:15:14	LANCE	YNEMED PRODUTOS MEDICOS E HOSPITALARES LTDA (PARTICIPANTE	100,27
30/06/2025 16:15:18	LANCE	LEMED COMERCIO DE MATERIAIS E MEDICAMENTOS HOSPITALRES	100,21
30/06/2025 16:15:19	LANCE	HORTOPLUS PRODUTOS ODONTOLOGICO E HOSPITALARES LTDA ME	100,21
30/06/2025 16:15:22	LANCE	YNEMED PRODUTOS MEDICOS E HOSPITALARES LTDA (PARTICIPANTE	100,20
30/06/2025 16:15:24	LANCE	LEMED COMERCIO DE MATERIAIS E MEDICAMENTOS HOSPITALRES	100,19
30/06/2025 16:15:24	LANCE	ENDOGERAIS EQUIPAMENTOS MEDICOS LTDA-ME (PARTICIPANTE 647)	100,15
30/06/2025 16:15:26	LANCE	HORTOPLUS PRODUTOS ODONTOLOGICO E HOSPITALARES LTDA ME	100,19
30/06/2025 16:15:27	LANCE	HORTOPLUS PRODUTOS ODONTOLOGICO E HOSPITALARES LTDA ME	100,18
30/06/2025 16:15:30	LANCE	LEMED COMERCIO DE MATERIAIS E MEDICAMENTOS HOSPITALRES	100,14
30/06/2025 16:15:32	LANCE	YNEMED PRODUTOS MEDICOS E HOSPITALARES LTDA (PARTICIPANTE	100,13
30/06/2025 16:15:34	LANCE	HORTOPLUS PRODUTOS ODONTOLOGICO E HOSPITALARES LTDA ME	100,14
30/06/2025 16:15:35	LANCE	HORTOPLUS PRODUTOS ODONTOLOGICO E HOSPITALARES LTDA ME	100,13
30/06/2025 16:15:36	LANCE	LEMED COMERCIO DE MATERIAIS E MEDICAMENTOS HOSPITALRES	100,12
30/06/2025 16:15:36	LANCE	ENDOGERAIS EQUIPAMENTOS MEDICOS LTDA-ME (PARTICIPANTE 647)	100,08
30/06/2025 16:15:40	LANCE	YNEMED PRODUTOS MEDICOS E HOSPITALARES LTDA (PARTICIPANTE	100,07
30/06/2025 16:15:41	LANCE	HORTOPLUS PRODUTOS ODONTOLOGICO E HOSPITALARES LTDA ME	100,07
30/06/2025 16:15:41	LANCE	LEMED COMERCIO DE MATERIAIS E MEDICAMENTOS HOSPITALRES	100,06
30/06/2025 16:15:42	LANCE	ENDOGERAIS EQUIPAMENTOS MEDICOS LTDA-ME (PARTICIPANTE 647)	100,02
30/06/2025 16:15:46	LANCE	YNEMED PRODUTOS MEDICOS E HOSPITALARES LTDA (PARTICIPANTE	100,01
30/06/2025 16:15:47	LANCE	LEMED COMERCIO DE MATERIAIS E MEDICAMENTOS HOSPITALRES	100,01
30/06/2025 16:15:48	LANCE	HORTOPLUS PRODUTOS ODONTOLOGICO E HOSPITALARES LTDA ME	100,01
30/06/2025 16:15:53	LANCE	ENDOGERAIS EQUIPAMENTOS MEDICOS LTDA-ME (PARTICIPANTE 647)	99,96
30/06/2025 16:15:53	LANCE	LEMED COMERCIO DE MATERIAIS E MEDICAMENTOS HOSPITALRES	100,00
30/06/2025 16:15:54	LANCE	YNEMED PRODUTOS MEDICOS E HOSPITALARES LTDA (PARTICIPANTE	100,00
30/06/2025 16:15:56	LANCE	HORTOPLUS PRODUTOS ODONTOLOGICO E HOSPITALARES LTDA ME	100,00
30/06/2025 16:15:56	LANCE	HORTOPLUS PRODUTOS ODONTOLOGICO E HOSPITALARES LTDA ME	100,00
30/06/2025 16:15:58	LANCE	ENDOGERAIS EQUIPAMENTOS MEDICOS LTDA-ME (PARTICIPANTE 647)	99,95
30/06/2025 16:15:59	LANCE	LEMED COMERCIO DE MATERIAIS E MEDICAMENTOS HOSPITALRES	99,90
30/06/2025 16:16:01	LANCE	YNEMED PRODUTOS MEDICOS E HOSPITALARES LTDA (PARTICIPANTE	99,94
30/06/2025 16:16:03	LANCE	HORTOPLUS PRODUTOS ODONTOLOGICO E HOSPITALARES LTDA ME	99,89
30/06/2025 16:16:04	LANCE	ENDOGERAIS EQUIPAMENTOS MEDICOS LTDA-ME (PARTICIPANTE 647)	99,89
30/06/2025 16:16:05	LANCE	LEMED COMERCIO DE MATERIAIS E MEDICAMENTOS HOSPITALRES	99,84
			99,88

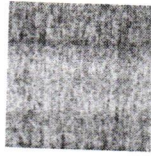

FLS. 2219

MUNICIPIO DE SANTA MARIA DO OESTE
SANTA MARIA DO OESTE-PR

30/06/2025 16:16:08	LANCE	YNEMED PRODUTOS MEDICOS E HOSPITALARES LTDA (PARTICIPANTE	99,83
30/06/2025 16:16:10	LANCE	ENDOGERAIS EQUIPAMENTOS MEDICOS LTDA-ME (PARTICIPANTE 647)	99,78
30/06/2025 16:16:10	LANCE	HORTOPLUS PRODUTOS ODONTOLOGICO E HOSPITALARES LTDA ME	99,83
30/06/2025 16:16:11	LANCE	LEMED COMERCIO DE MATERIAIS E MEDICAMENTOS HOSPITALRES	99,77
30/06/2025 16:16:16	LANCE	ENDOGERAIS EQUIPAMENTOS MEDICOS LTDA-ME (PARTICIPANTE 647)	99,72
30/06/2025 16:16:16	LANCE	YNEMED PRODUTOS MEDICOS E HOSPITALARES LTDA (PARTICIPANTE	99,76
30/06/2025 16:16:17	LANCE	HORTOPLUS PRODUTOS ODONTOLOGICO E HOSPITALARES LTDA ME	99,76
30/06/2025 16:16:17	LANCE	LEMED COMERCIO DE MATERIAIS E MEDICAMENTOS HOSPITALRES	99,71
30/06/2025 16:16:21	LANCE	ENDOGERAIS EQUIPAMENTOS MEDICOS LTDA-ME (PARTICIPANTE 647)	99,66
30/06/2025 16:16:22	LANCE	YNEMED PRODUTOS MEDICOS E HOSPITALARES LTDA (PARTICIPANTE	99,70
30/06/2025 16:16:23	LANCE	LEMED COMERCIO DE MATERIAIS E MEDICAMENTOS HOSPITALRES	99,65
30/06/2025 16:16:25	LANCE	HORTOPLUS PRODUTOS ODONTOLOGICO E HOSPITALARES LTDA ME	99,70
30/06/2025 16:16:27	LANCE	ENDOGERAIS EQUIPAMENTOS MEDICOS LTDA-ME (PARTICIPANTE 647)	99,60
30/06/2025 16:16:29	LANCE	LEMED COMERCIO DE MATERIAIS E MEDICAMENTOS HOSPITALRES	99,59
30/06/2025 16:16:30	LANCE	YNEMED PRODUTOS MEDICOS E HOSPITALARES LTDA (PARTICIPANTE	99,59
30/06/2025 16:16:32	LANCE	HORTOPLUS PRODUTOS ODONTOLOGICO E HOSPITALARES LTDA ME	99,59
30/06/2025 16:16:33	LANCE	ENDOGERAIS EQUIPAMENTOS MEDICOS LTDA-ME (PARTICIPANTE 647)	99,54
30/06/2025 16:16:35	LANCE	LEMED COMERCIO DE MATERIAIS E MEDICAMENTOS HOSPITALRES	99,53
30/06/2025 16:16:37	LANCE	YNEMED PRODUTOS MEDICOS E HOSPITALARES LTDA (PARTICIPANTE	99,53
30/06/2025 16:16:38	LANCE	HORTOPLUS PRODUTOS ODONTOLOGICO E HOSPITALARES LTDA ME	99,52
30/06/2025 16:16:38	LANCE	ENDOGERAIS EQUIPAMENTOS MEDICOS LTDA-ME (PARTICIPANTE 647)	99,48
30/06/2025 16:16:41	LANCE	LEMED COMERCIO DE MATERIAIS E MEDICAMENTOS HOSPITALRES	99,47
30/06/2025 16:16:44	LANCE	YNEMED PRODUTOS MEDICOS E HOSPITALARES LTDA (PARTICIPANTE	99,46
30/06/2025 16:16:44	LANCE	ENDOGERAIS EQUIPAMENTOS MEDICOS LTDA-ME (PARTICIPANTE 647)	99,42
30/06/2025 16:16:45	LANCE	HORTOPLUS PRODUTOS ODONTOLOGICO E HOSPITALARES LTDA ME	99,46
30/06/2025 16:16:47	LANCE	LEMED COMERCIO DE MATERIAIS E MEDICAMENTOS HOSPITALRES	99,41
30/06/2025 16:16:50	LANCE	ENDOGERAIS EQUIPAMENTOS MEDICOS LTDA-ME (PARTICIPANTE 647)	99,36
30/06/2025 16:16:51	LANCE	YNEMED PRODUTOS MEDICOS E HOSPITALARES LTDA (PARTICIPANTE	99,40
30/06/2025 16:16:52	LANCE	HORTOPLUS PRODUTOS ODONTOLOGICO E HOSPITALARES LTDA ME	99,40
30/06/2025 16:16:53	LANCE	LEMED COMERCIO DE MATERIAIS E MEDICAMENTOS HOSPITALRES	99,35
30/06/2025 16:16:54	LANCE	HORTOPLUS PRODUTOS ODONTOLOGICO E HOSPITALARES LTDA ME	99,35
30/06/2025 16:16:56	LANCE	ENDOGERAIS EQUIPAMENTOS MEDICOS LTDA-ME (PARTICIPANTE 647)	99,30
30/06/2025 16:16:59	LANCE	LEMED COMERCIO DE MATERIAIS E MEDICAMENTOS HOSPITALRES	99,29
30/06/2025 16:16:59	LANCE	HORTOPLUS PRODUTOS ODONTOLOGICO E HOSPITALARES LTDA ME	99,34
30/06/2025 16:16:59	LANCE	YNEMED PRODUTOS MEDICOS E HOSPITALARES LTDA (PARTICIPANTE	99,29
30/06/2025 16:17:01	LANCE	ENDOGERAIS EQUIPAMENTOS MEDICOS LTDA-ME (PARTICIPANTE 647)	99,24
30/06/2025 16:17:02	LANCE	HORTOPLUS PRODUTOS ODONTOLOGICO E HOSPITALARES LTDA ME	99,29
30/06/2025 16:17:03	LANCE	LEMED COMERCIO DE MATERIAIS E MEDICAMENTOS HOSPITALRES	99,23
30/06/2025 16:17:07	LANCE	HORTOPLUS PRODUTOS ODONTOLOGICO E HOSPITALARES LTDA ME	99,23
30/06/2025 16:17:07	LANCE	ENDOGERAIS EQUIPAMENTOS MEDICOS LTDA-ME (PARTICIPANTE 647)	99,18
30/06/2025 16:17:09	LANCE	YNEMED PRODUTOS MEDICOS E HOSPITALARES LTDA (PARTICIPANTE	99,23
30/06/2025 16:17:11	LANCE	HORTOPLUS PRODUTOS ODONTOLOGICO E HOSPITALARES LTDA ME	99,22
30/06/2025 16:17:13	LANCE	LEMED COMERCIO DE MATERIAIS E MEDICAMENTOS HOSPITALRES	99,17
30/06/2025 16:17:13	LANCE	ENDOGERAIS EQUIPAMENTOS MEDICOS LTDA-ME (PARTICIPANTE 647)	99,12

**MUNICIPIO DE SANTA MARIA DO OESTE
SANTA MARIA DO OESTE-PR**

30/06/2025 16:17:14	LANCE	HORTOPLUS PRODUTOS ODONTOLOGICO E HOSPITALARES LTDA ME	99,17
30/06/2025 16:17:15	LANCE	YNEMED PRODUTOS MEDICOS E HOSPITALARES LTDA (PARTICIPANTE	99,16
30/06/2025 16:17:15	LANCE	HORTOPLUS PRODUTOS ODONTOLOGICO E HOSPITALARES LTDA ME	99,16
30/06/2025 16:17:17	LANCE	LEMED COMERCIO DE MATERIAIS E MEDICAMENTOS HOSPITALRES	99,11
30/06/2025 16:17:18	LANCE	ENDOGERAIS EQUIPAMENTOS MEDICOS LTDA-ME (PARTICIPANTE 647)	99,06
30/06/2025 16:17:21	LANCE	HORTOPLUS PRODUTOS ODONTOLOGICO E HOSPITALARES LTDA ME	99,10
30/06/2025 16:17:22	LANCE	HORTOPLUS PRODUTOS ODONTOLOGICO E HOSPITALARES LTDA ME	99,05
30/06/2025 16:17:22	LANCE	YNEMED PRODUTOS MEDICOS E HOSPITALARES LTDA (PARTICIPANTE	99,05
30/06/2025 16:17:23	LANCE	LEMED COMERCIO DE MATERIAIS E MEDICAMENTOS HOSPITALRES	99,04
30/06/2025 16:17:24	LANCE	ENDOGERAIS EQUIPAMENTOS MEDICOS LTDA-ME (PARTICIPANTE 647)	98,99
30/06/2025 16:17:28	LANCE	HORTOPLUS PRODUTOS ODONTOLOGICO E HOSPITALARES LTDA ME	99,03
30/06/2025 16:17:29	LANCE	LEMED COMERCIO DE MATERIAIS E MEDICAMENTOS HOSPITALRES	98,98
30/06/2025 16:17:29	LANCE	HORTOPLUS PRODUTOS ODONTOLOGICO E HOSPITALARES LTDA ME	98,98
30/06/2025 16:17:30	LANCE	ENDOGERAIS EQUIPAMENTOS MEDICOS LTDA-ME (PARTICIPANTE 647)	98,93
30/06/2025 16:17:30	LANCE	YNEMED PRODUTOS MEDICOS E HOSPITALARES LTDA (PARTICIPANTE	98,98
30/06/2025 16:17:35	LANCE	HORTOPLUS PRODUTOS ODONTOLOGICO E HOSPITALARES LTDA ME	98,92
30/06/2025 16:17:35	LANCE	LEMED COMERCIO DE MATERIAIS E MEDICAMENTOS HOSPITALRES	98,92
30/06/2025 16:17:37	LANCE	YNEMED PRODUTOS MEDICOS E HOSPITALARES LTDA (PARTICIPANTE	98,92
30/06/2025 16:17:41	LANCE	LEMED COMERCIO DE MATERIAIS E MEDICAMENTOS HOSPITALRES	98,91
30/06/2025 16:17:41	LANCE	ENDOGERAIS EQUIPAMENTOS MEDICOS LTDA-ME (PARTICIPANTE 647)	98,87
30/06/2025 16:17:42	LANCE	HORTOPLUS PRODUTOS ODONTOLOGICO E HOSPITALARES LTDA ME	98,91
30/06/2025 16:17:45	LANCE	YNEMED PRODUTOS MEDICOS E HOSPITALARES LTDA (PARTICIPANTE	98,86
30/06/2025 16:17:47	LANCE	ENDOGERAIS EQUIPAMENTOS MEDICOS LTDA-ME (PARTICIPANTE 647)	98,81
30/06/2025 16:17:47	LANCE	LEMED COMERCIO DE MATERIAIS E MEDICAMENTOS HOSPITALRES	98,85
30/06/2025 16:17:49	LANCE	HORTOPLUS PRODUTOS ODONTOLOGICO E HOSPITALARES LTDA ME	98,85
30/06/2025 16:17:52	LANCE	YNEMED PRODUTOS MEDICOS E HOSPITALARES LTDA (PARTICIPANTE	98,80
30/06/2025 16:17:53	LANCE	LEMED COMERCIO DE MATERIAIS E MEDICAMENTOS HOSPITALRES	98,80
30/06/2025 16:17:56	LANCE	HORTOPLUS PRODUTOS ODONTOLOGICO E HOSPITALARES LTDA ME	98,79
30/06/2025 16:17:58	LANCE	ENDOGERAIS EQUIPAMENTOS MEDICOS LTDA-ME (PARTICIPANTE 647)	98,74
30/06/2025 16:17:59	LANCE	LEMED COMERCIO DE MATERIAIS E MEDICAMENTOS HOSPITALRES	98,73
30/06/2025 16:18:00	LANCE	YNEMED PRODUTOS MEDICOS E HOSPITALARES LTDA (PARTICIPANTE	98,78
30/06/2025 16:18:03	LANCE	HORTOPLUS PRODUTOS ODONTOLOGICO E HOSPITALARES LTDA ME	98,73
30/06/2025 16:18:03	LANCE	HORTOPLUS PRODUTOS ODONTOLOGICO E HOSPITALARES LTDA ME	98,72
30/06/2025 16:18:04	LANCE	ENDOGERAIS EQUIPAMENTOS MEDICOS LTDA-ME (PARTICIPANTE 647)	98,68
30/06/2025 16:18:06	LANCE	LEMED COMERCIO DE MATERIAIS E MEDICAMENTOS HOSPITALRES	98,67
30/06/2025 16:18:07	LANCE	YNEMED PRODUTOS MEDICOS E HOSPITALARES LTDA (PARTICIPANTE	98,67
30/06/2025 16:18:09	LANCE	HORTOPLUS PRODUTOS ODONTOLOGICO E HOSPITALARES LTDA ME	98,66
30/06/2025 16:18:10	LANCE	ENDOGERAIS EQUIPAMENTOS MEDICOS LTDA-ME (PARTICIPANTE 647)	98,62
30/06/2025 16:18:11	LANCE	LEMED COMERCIO DE MATERIAIS E MEDICAMENTOS HOSPITALRES	98,61
30/06/2025 16:18:14	LANCE	YNEMED PRODUTOS MEDICOS E HOSPITALARES LTDA (PARTICIPANTE	98,60
30/06/2025 16:18:15	LANCE	ENDOGERAIS EQUIPAMENTOS MEDICOS LTDA-ME (PARTICIPANTE 647)	98,55
30/06/2025 16:18:16	LANCE	HORTOPLUS PRODUTOS ODONTOLOGICO E HOSPITALARES LTDA ME	98,60
30/06/2025 16:18:17	LANCE	LEMED COMERCIO DE MATERIAIS E MEDICAMENTOS HOSPITALRES	98,54
30/06/2025 16:18:21	LANCE	ENDOGERAIS EQUIPAMENTOS MEDICOS LTDA-ME (PARTICIPANTE 647)	98,49

**MUNICIPIO DE SANTA MARIA DO OESTE
SANTA MARIA DO OESTE-PR**

30/06/2025 16:18:22	LANCE	YNEMED PRODUTOS MEDICOS E HOSPITALARES LTDA (PARTICIPANTE	98,53
30/06/2025 16:18:23	LANCE	HORTOPLUS PRODUTOS ODONTOLOGICO E HOSPITALARES LTDA ME	98,53
30/06/2025 16:18:23	LANCE	LEMED COMERCIO DE MATERIAIS E MEDICAMENTOS HOSPITALRES	98,48
30/06/2025 16:18:27	LANCE	ENDOGERAIS EQUIPAMENTOS MEDICOS LTDA-ME (PARTICIPANTE 647)	98,43
30/06/2025 16:18:29	LANCE	LEMED COMERCIO DE MATERIAIS E MEDICAMENTOS HOSPITALRES	98,42
30/06/2025 16:18:30	LANCE	HORTOPLUS PRODUTOS ODONTOLOGICO E HOSPITALARES LTDA ME	98,47
30/06/2025 16:18:30	LANCE	YNEMED PRODUTOS MEDICOS E HOSPITALARES LTDA (PARTICIPANTE	98,42
30/06/2025 16:18:32	LANCE	ENDOGERAIS EQUIPAMENTOS MEDICOS LTDA-ME (PARTICIPANTE 647)	98,37
30/06/2025 16:18:35	LANCE	LEMED COMERCIO DE MATERIAIS E MEDICAMENTOS HOSPITALRES	98,36
30/06/2025 16:18:36	LANCE	HORTOPLUS PRODUTOS ODONTOLOGICO E HOSPITALARES LTDA ME	98,36
30/06/2025 16:18:38	LANCE	ENDOGERAIS EQUIPAMENTOS MEDICOS LTDA-ME (PARTICIPANTE 647)	98,31
30/06/2025 16:18:41	LANCE	LEMED COMERCIO DE MATERIAIS E MEDICAMENTOS HOSPITALRES	98,30
30/06/2025 16:18:42	LANCE	YNEMED PRODUTOS MEDICOS E HOSPITALARES LTDA (PARTICIPANTE	98,30
30/06/2025 16:18:43	LANCE	HORTOPLUS PRODUTOS ODONTOLOGICO E HOSPITALARES LTDA ME	98,30
30/06/2025 16:18:44	LANCE	ENDOGERAIS EQUIPAMENTOS MEDICOS LTDA-ME (PARTICIPANTE 647)	98,25
30/06/2025 16:18:47	LANCE	LEMED COMERCIO DE MATERIAIS E MEDICAMENTOS HOSPITALRES	98,24
30/06/2025 16:18:49	LANCE	HORTOPLUS PRODUTOS ODONTOLOGICO E HOSPITALARES LTDA ME	98,24
30/06/2025 16:18:49	LANCE	YNEMED PRODUTOS MEDICOS E HOSPITALARES LTDA (PARTICIPANTE	98,24
30/06/2025 16:18:50	LANCE	ENDOGERAIS EQUIPAMENTOS MEDICOS LTDA-ME (PARTICIPANTE 647)	98,19
30/06/2025 16:18:53	LANCE	LEMED COMERCIO DE MATERIAIS E MEDICAMENTOS HOSPITALRES	98,18
30/06/2025 16:18:55	LANCE	HORTOPLUS PRODUTOS ODONTOLOGICO E HOSPITALARES LTDA ME	98,18
30/06/2025 16:18:55	LANCE	ENDOGERAIS EQUIPAMENTOS MEDICOS LTDA-ME (PARTICIPANTE 647)	98,13
30/06/2025 16:18:56	LANCE	YNEMED PRODUTOS MEDICOS E HOSPITALARES LTDA (PARTICIPANTE	98,17
30/06/2025 16:18:59	LANCE	LEMED COMERCIO DE MATERIAIS E MEDICAMENTOS HOSPITALRES	98,12
30/06/2025 16:19:01	LANCE	ENDOGERAIS EQUIPAMENTOS MEDICOS LTDA-ME (PARTICIPANTE 647)	98,07
30/06/2025 16:19:02	LANCE	YNEMED PRODUTOS MEDICOS E HOSPITALARES LTDA (PARTICIPANTE	98,11
30/06/2025 16:19:02	LANCE	HORTOPLUS PRODUTOS ODONTOLOGICO E HOSPITALARES LTDA ME	98,11
30/06/2025 16:19:05	LANCE	LEMED COMERCIO DE MATERIAIS E MEDICAMENTOS HOSPITALRES	98,06
30/06/2025 16:19:07	LANCE	ENDOGERAIS EQUIPAMENTOS MEDICOS LTDA-ME (PARTICIPANTE 647)	98,01
30/06/2025 16:19:08	LANCE	HORTOPLUS PRODUTOS ODONTOLOGICO E HOSPITALARES LTDA ME	98,05
30/06/2025 16:19:09	LANCE	YNEMED PRODUTOS MEDICOS E HOSPITALARES LTDA (PARTICIPANTE	98,05
30/06/2025 16:19:11	LANCE	LEMED COMERCIO DE MATERIAIS E MEDICAMENTOS HOSPITALRES	98,00
30/06/2025 16:19:12	LANCE	ENDOGERAIS EQUIPAMENTOS MEDICOS LTDA-ME (PARTICIPANTE 647)	97,95
30/06/2025 16:19:14	LANCE	HORTOPLUS PRODUTOS ODONTOLOGICO E HOSPITALARES LTDA ME	98,00
30/06/2025 16:19:15	LANCE	YNEMED PRODUTOS MEDICOS E HOSPITALARES LTDA (PARTICIPANTE	97,99
30/06/2025 16:19:15	LANCE	HORTOPLUS PRODUTOS ODONTOLOGICO E HOSPITALARES LTDA ME	97,94
30/06/2025 16:19:17	LANCE	LEMED COMERCIO DE MATERIAIS E MEDICAMENTOS HOSPITALRES	97,93
30/06/2025 16:19:18	LANCE	ENDOGERAIS EQUIPAMENTOS MEDICOS LTDA-ME (PARTICIPANTE 647)	97,88
30/06/2025 16:19:20	LANCE	HORTOPLUS PRODUTOS ODONTOLOGICO E HOSPITALARES LTDA ME	97,92
30/06/2025 16:19:21	LANCE	YNEMED PRODUTOS MEDICOS E HOSPITALARES LTDA (PARTICIPANTE	97,87
30/06/2025 16:19:23	LANCE	LEMED COMERCIO DE MATERIAIS E MEDICAMENTOS HOSPITALRES	97,86
30/06/2025 16:19:24	LANCE	ENDOGERAIS EQUIPAMENTOS MEDICOS LTDA-ME (PARTICIPANTE 647)	97,81
30/06/2025 16:19:26	LANCE	HORTOPLUS PRODUTOS ODONTOLOGICO E HOSPITALARES LTDA ME	97,85
30/06/2025 16:19:27	LANCE	HORTOPLUS PRODUTOS ODONTOLOGICO E HOSPITALARES LTDA ME	97,80

**MUNICIPIO DE SANTA MARIA DO OESTE
SANTA MARIA DO OESTE-PR**

30/06/2025 16:19:28	LANCE	YNEMED PRODUTOS MEDICOS E HOSPITALARES LTDA (PARTICIPANTE	97,80
30/06/2025 16:19:29	LANCE	LEMED COMERCIO DE MATERIAIS E MEDICAMENTOS HOSPITALRES	97,79
30/06/2025 16:19:30	LANCE	ENDOGERAIS EQUIPAMENTOS MEDICOS LTDA-ME (PARTICIPANTE 647)	97,75
30/06/2025 16:19:32	LANCE	HORTOPLUS PRODUTOS ODONTOLOGICO E HOSPITALARES LTDA ME	97,78
30/06/2025 16:19:33	LANCE	HORTOPLUS PRODUTOS ODONTOLOGICO E HOSPITALARES LTDA ME	97,74
30/06/2025 16:19:34	LANCE	YNEMED PRODUTOS MEDICOS E HOSPITALARES LTDA (PARTICIPANTE	97,74
30/06/2025 16:19:35	LANCE	LEMED COMERCIO DE MATERIAIS E MEDICAMENTOS HOSPITALRES	97,73
30/06/2025 16:19:35	LANCE	ENDOGERAIS EQUIPAMENTOS MEDICOS LTDA-ME (PARTICIPANTE 647)	97,73
30/06/2025 16:19:38	LANCE	HORTOPLUS PRODUTOS ODONTOLOGICO E HOSPITALARES LTDA ME	97,69
30/06/2025 16:19:40	LANCE	HORTOPLUS PRODUTOS ODONTOLOGICO E HOSPITALARES LTDA ME	97,73
30/06/2025 16:19:41	LANCE	YNEMED PRODUTOS MEDICOS E HOSPITALARES LTDA (PARTICIPANTE	97,68
30/06/2025 16:19:41	LANCE	LEMED COMERCIO DE MATERIAIS E MEDICAMENTOS HOSPITALRES	97,68
30/06/2025 16:19:42	LANCE	ENDOGERAIS EQUIPAMENTOS MEDICOS LTDA-ME (PARTICIPANTE 647)	97,67
30/06/2025 16:19:45	LANCE	HORTOPLUS PRODUTOS ODONTOLOGICO E HOSPITALARES LTDA ME	97,63
30/06/2025 16:19:47	LANCE	HORTOPLUS PRODUTOS ODONTOLOGICO E HOSPITALARES LTDA ME	97,66
30/06/2025 16:19:47	LANCE	LEMED COMERCIO DE MATERIAIS E MEDICAMENTOS HOSPITALRES	97,62
30/06/2025 16:19:48	LANCE	YNEMED PRODUTOS MEDICOS E HOSPITALARES LTDA (PARTICIPANTE	97,62
30/06/2025 16:19:51	LANCE	HORTOPLUS PRODUTOS ODONTOLOGICO E HOSPITALARES LTDA ME	97,62
30/06/2025 16:19:52	LANCE	ENDOGERAIS EQUIPAMENTOS MEDICOS LTDA-ME (PARTICIPANTE 647)	97,61
30/06/2025 16:19:53	LANCE	LEMED COMERCIO DE MATERIAIS E MEDICAMENTOS HOSPITALRES	97,56
30/06/2025 16:19:56	LANCE	YNEMED PRODUTOS MEDICOS E HOSPITALARES LTDA (PARTICIPANTE	97,60
30/06/2025 16:19:58	LANCE	HORTOPLUS PRODUTOS ODONTOLOGICO E HOSPITALARES LTDA ME	97,60
30/06/2025 16:19:59	LANCE	LEMED COMERCIO DE MATERIAIS E MEDICAMENTOS HOSPITALRES	97,55
30/06/2025 16:20:02	MENSAGEM	PREGOEIRO	97,54
O PREGOEIRO alterou o intervalo mínimo entre lances do lote para 5,00			
30/06/2025 16:20:04	LANCE	ENDOGERAIS EQUIPAMENTOS MEDICOS LTDA-ME (PARTICIPANTE 647)	92,54
30/06/2025 16:20:11	LANCE	LEMED COMERCIO DE MATERIAIS E MEDICAMENTOS HOSPITALRES	87,54
30/06/2025 16:20:16	LANCE	ENDOGERAIS EQUIPAMENTOS MEDICOS LTDA-ME (PARTICIPANTE 647)	82,54
30/06/2025 16:20:17	LANCE	LEMED COMERCIO DE MATERIAIS E MEDICAMENTOS HOSPITALRES	77,54
30/06/2025 16:20:21	LANCE	ENDOGERAIS EQUIPAMENTOS MEDICOS LTDA-ME (PARTICIPANTE 647)	72,54
30/06/2025 16:20:23	LANCE	LEMED COMERCIO DE MATERIAIS E MEDICAMENTOS HOSPITALRES	67,54
30/06/2025 16:20:27	LANCE	ENDOGERAIS EQUIPAMENTOS MEDICOS LTDA-ME (PARTICIPANTE 647)	62,54
30/06/2025 16:20:29	LANCE	LEMED COMERCIO DE MATERIAIS E MEDICAMENTOS HOSPITALRES	57,54
30/06/2025 16:20:33	LANCE	ENDOGERAIS EQUIPAMENTOS MEDICOS LTDA-ME (PARTICIPANTE 647)	52,54
30/06/2025 16:20:36	LANCE	HORTOPLUS PRODUTOS ODONTOLOGICO E HOSPITALARES LTDA ME	47,54
30/06/2025 16:22:36	NOTIFICAÇÃO	SISTEMA	
Alguns participantes do lote ofertaram valores iguais de proposta/lance. O sorteio foi realizado entre os participantes: PARTICIPANTE 750, PARTICIPANTE 658, PARTICIPANTE 795, PARTICIPANTE 347 que apresentaram o valor de 104.76.			
30/06/2025 16:22:36	NOTIFICAÇÃO	SISTEMA	
O detentor da melhor oferta da etapa de lances é HORTOPLUS PRODUTOS ODONTOLOGICO E HOSPITALARES LTDA ME			
30/06/2025 16:22:37	HABILITAÇÃO		
01/07/2025 11:16:21	DESCLASSIFICAÇÃO TOTAL DE PARTICIPANTE	PREGOEIRO	
L & P LIFE COMERCIO DE PRODUTOS MEDICOS HOSPITALARES LTDA desclassificado. Motivo: TENDO EM VISTA NÃO APRESENTAR A DOCUMENTAÇÃO EXIGIDA.			
01/07/2025 15:17:20	MANIFESTAÇÃO DE RECURSOS		
01/07/2025 15:47:20	EM ADJUDICAÇÃO		

FLS. 2023

MUNICIPIO DE SANTA MARIA DO OESTE
SANTA MARIA DO OESTE-PR

14/07/2025 10:40:35 ADJUDICADO

LOTE 210 - ADJUDICADO
LOTE 210

VALORES UNITÁRIOS FINAIS

Item: 208	Unidade: UNIDADE	Marca: ABC	Modelo: TESOURA SPENCER PARA RETIRADA DE PONTOS
Descrição: TESOURA SPENCER PARA RETIRADA DE PONTOS FABRICADA EM AÇO INOX. TAMANHOS: 10 CM. MODELO: RETA			
Quantidade: 10	Valor Unit.: 20,58	Valor Total: 205,80	

CLASSIFICAÇÃO

Razão Social	Num	Documento	Oferta Inicial	Oferta Final	Dif.(%)	ME
1 HORTOPLUS PRODUTOS	930	17.676.642/0001-08	69,40	20,58		Sim
2 LEMED COMERCIO DE MATERIAIS E	746	37.931.064/0001-16	69,40	22,58	9,72	Sim
3 ENDOGERAIS EQUIPAMENTOS	902	08.697.852/0001-91	69,40	30,58	35,43	Sim
4 MMW PRODUTOS HOSPITALARES LTDA	500	09.254.808/0001-70	69,40	69,40	126,95	Sim
5 PREMISSE HOSPITALAR LTDA	442	37.165.425/0001-60	69,40	69,40	0,00	Sim

DESCLASSIFICADOS

Razão Social	Num	Documento	Oferta Inicial	Oferta Final	Dif.(%)	ME
L & P LIFE COMERCIO DE PRODUTOS	209	49.875.336/0001-97	69,40	69,40		Sim

INABILITADOS

Razão Social	Num	Documento	Oferta Inicial	Oferta Final	Dif.(%)	ME
--------------	-----	-----------	----------------	--------------	---------	----

MOVIMENTOS DO LOTE

12/06/2025 15:55:57	PUBLICADO					
13/06/2025 08:00:00	RECEPÇÃO DE PROPOSTAS					
30/06/2025 08:30:00	ANÁLISE DE PROPOSTAS					
30/06/2025 16:10:49	DISPUTA					
30/06/2025 16:10:49	LANCE	PREMISSE HOSPITALAR LTDA (PARTICIPANTE 442)				69,40
30/06/2025 16:10:49	LANCE	MMW PRODUTOS HOSPITALARES LTDA (PARTICIPANTE 500)				69,40
30/06/2025 16:10:49	LANCE	HORTOPLUS PRODUTOS ODONTOLOGICO E HOSPITALARES LTDA ME				69,40
30/06/2025 16:10:49	LANCE	L & P LIFE COMERCIO DE PRODUTOS MEDICOS HOSPITALARES LTDA				69,40
30/06/2025 16:10:49	LANCE	ENDOGERAIS EQUIPAMENTOS MEDICOS LTDA-ME (PARTICIPANTE 902)				69,40
30/06/2025 16:10:49	LANCE	LEMED COMERCIO DE MATERIAIS E MEDICAMENTOS HOSPITALRES				69,40
30/06/2025 16:10:52	LANCE	ENDOGERAIS EQUIPAMENTOS MEDICOS LTDA-ME (PARTICIPANTE 902)				69,35
30/06/2025 16:10:56	LANCE	LEMED COMERCIO DE MATERIAIS E MEDICAMENTOS HOSPITALRES				69,34
30/06/2025 16:10:59	LANCE	ENDOGERAIS EQUIPAMENTOS MEDICOS LTDA-ME (PARTICIPANTE 902)				69,29
30/06/2025 16:11:02	LANCE	LEMED COMERCIO DE MATERIAIS E MEDICAMENTOS HOSPITALRES				69,28
30/06/2025 16:11:05	LANCE	ENDOGERAIS EQUIPAMENTOS MEDICOS LTDA-ME (PARTICIPANTE 902)				69,23
30/06/2025 16:11:09	LANCE	LEMED COMERCIO DE MATERIAIS E MEDICAMENTOS HOSPITALRES				69,22
30/06/2025 16:11:10	LANCE	ENDOGERAIS EQUIPAMENTOS MEDICOS LTDA-ME (PARTICIPANTE 902)				69,17
30/06/2025 16:11:14	LANCE	LEMED COMERCIO DE MATERIAIS E MEDICAMENTOS HOSPITALRES				69,16
30/06/2025 16:11:16	LANCE	ENDOGERAIS EQUIPAMENTOS MEDICOS LTDA-ME (PARTICIPANTE 902)				69,11
30/06/2025 16:11:19	LANCE	LEMED COMERCIO DE MATERIAIS E MEDICAMENTOS HOSPITALRES				69,10
30/06/2025 16:11:23	LANCE	ENDOGERAIS EQUIPAMENTOS MEDICOS LTDA-ME (PARTICIPANTE 902)				69,05

Gerado em: 14/07/2025 10:40:39

**MUNICIPIO DE SANTA MARIA DO OESTE
SANTA MARIA DO OESTE-PR**

30/06/2025 16:11:26	LANCE	LEMED COMERCIO DE MATERIAIS E MEDICAMENTOS HOSPITALRES	69,04
30/06/2025 16:11:28	LANCE	ENDOGERAIS EQUIPAMENTOS MEDICOS LTDA-ME (PARTICIPANTE 902)	68,99
30/06/2025 16:11:32	LANCE	LEMED COMERCIO DE MATERIAIS E MEDICAMENTOS HOSPITALRES	68,98
30/06/2025 16:11:33	LANCE	ENDOGERAIS EQUIPAMENTOS MEDICOS LTDA-ME (PARTICIPANTE 902)	68,93
30/06/2025 16:11:38	LANCE	LEMED COMERCIO DE MATERIAIS E MEDICAMENTOS HOSPITALRES	68,92
30/06/2025 16:11:39	LANCE	ENDOGERAIS EQUIPAMENTOS MEDICOS LTDA-ME (PARTICIPANTE 902)	68,87
30/06/2025 16:11:44	LANCE	LEMED COMERCIO DE MATERIAIS E MEDICAMENTOS HOSPITALRES	68,86
30/06/2025 16:11:50	LANCE	ENDOGERAIS EQUIPAMENTOS MEDICOS LTDA-ME (PARTICIPANTE 902)	68,81
30/06/2025 16:11:56	LANCE	LEMED COMERCIO DE MATERIAIS E MEDICAMENTOS HOSPITALRES	68,80
30/06/2025 16:12:02	LANCE	ENDOGERAIS EQUIPAMENTOS MEDICOS LTDA-ME (PARTICIPANTE 902)	68,75
30/06/2025 16:12:08	LANCE	LEMED COMERCIO DE MATERIAIS E MEDICAMENTOS HOSPITALRES	68,74
30/06/2025 16:12:13	LANCE	ENDOGERAIS EQUIPAMENTOS MEDICOS LTDA-ME (PARTICIPANTE 902)	68,69
30/06/2025 16:12:20	LANCE	LEMED COMERCIO DE MATERIAIS E MEDICAMENTOS HOSPITALRES	68,68
30/06/2025 16:12:25	LANCE	ENDOGERAIS EQUIPAMENTOS MEDICOS LTDA-ME (PARTICIPANTE 902)	68,63
30/06/2025 16:12:32	LANCE	LEMED COMERCIO DE MATERIAIS E MEDICAMENTOS HOSPITALRES	68,62
30/06/2025 16:12:37	LANCE	ENDOGERAIS EQUIPAMENTOS MEDICOS LTDA-ME (PARTICIPANTE 902)	68,57
30/06/2025 16:12:45	LANCE	LEMED COMERCIO DE MATERIAIS E MEDICAMENTOS HOSPITALRES	68,56
30/06/2025 16:12:48	LANCE	ENDOGERAIS EQUIPAMENTOS MEDICOS LTDA-ME (PARTICIPANTE 902)	68,51
30/06/2025 16:12:51	LANCE	LEMED COMERCIO DE MATERIAIS E MEDICAMENTOS HOSPITALRES	68,50
30/06/2025 16:12:54	LANCE	ENDOGERAIS EQUIPAMENTOS MEDICOS LTDA-ME (PARTICIPANTE 902)	68,45
30/06/2025 16:12:57	LANCE	LEMED COMERCIO DE MATERIAIS E MEDICAMENTOS HOSPITALRES	68,44
30/06/2025 16:12:59	LANCE	ENDOGERAIS EQUIPAMENTOS MEDICOS LTDA-ME (PARTICIPANTE 902)	68,39
30/06/2025 16:13:03	LANCE	LEMED COMERCIO DE MATERIAIS E MEDICAMENTOS HOSPITALRES	68,38
30/06/2025 16:13:05	LANCE	ENDOGERAIS EQUIPAMENTOS MEDICOS LTDA-ME (PARTICIPANTE 902)	68,33
30/06/2025 16:13:09	LANCE	LEMED COMERCIO DE MATERIAIS E MEDICAMENTOS HOSPITALRES	68,32
30/06/2025 16:13:11	LANCE	ENDOGERAIS EQUIPAMENTOS MEDICOS LTDA-ME (PARTICIPANTE 902)	68,27
30/06/2025 16:13:15	LANCE	LEMED COMERCIO DE MATERIAIS E MEDICAMENTOS HOSPITALRES	68,26
30/06/2025 16:13:17	LANCE	ENDOGERAIS EQUIPAMENTOS MEDICOS LTDA-ME (PARTICIPANTE 902)	68,21
30/06/2025 16:13:22	LANCE	LEMED COMERCIO DE MATERIAIS E MEDICAMENTOS HOSPITALRES	68,20
30/06/2025 16:13:23	LANCE	ENDOGERAIS EQUIPAMENTOS MEDICOS LTDA-ME (PARTICIPANTE 902)	68,15
30/06/2025 16:13:27	LANCE	LEMED COMERCIO DE MATERIAIS E MEDICAMENTOS HOSPITALRES	68,14
30/06/2025 16:13:32	LANCE	ENDOGERAIS EQUIPAMENTOS MEDICOS LTDA-ME (PARTICIPANTE 902)	68,09
30/06/2025 16:13:38	LANCE	LEMED COMERCIO DE MATERIAIS E MEDICAMENTOS HOSPITALRES	68,08
30/06/2025 16:13:40	LANCE	ENDOGERAIS EQUIPAMENTOS MEDICOS LTDA-ME (PARTICIPANTE 902)	68,03
30/06/2025 16:13:42	LANCE	LEMED COMERCIO DE MATERIAIS E MEDICAMENTOS HOSPITALRES	68,02
30/06/2025 16:13:45	LANCE	ENDOGERAIS EQUIPAMENTOS MEDICOS LTDA-ME (PARTICIPANTE 902)	67,97
30/06/2025 16:13:48	LANCE	LEMED COMERCIO DE MATERIAIS E MEDICAMENTOS HOSPITALRES	67,96
30/06/2025 16:13:51	LANCE	ENDOGERAIS EQUIPAMENTOS MEDICOS LTDA-ME (PARTICIPANTE 902)	67,91
30/06/2025 16:13:54	LANCE	LEMED COMERCIO DE MATERIAIS E MEDICAMENTOS HOSPITALRES	67,90
30/06/2025 16:13:57	LANCE	ENDOGERAIS EQUIPAMENTOS MEDICOS LTDA-ME (PARTICIPANTE 902)	67,85
30/06/2025 16:14:00	LANCE	LEMED COMERCIO DE MATERIAIS E MEDICAMENTOS HOSPITALRES	67,84
30/06/2025 16:14:02	LANCE	ENDOGERAIS EQUIPAMENTOS MEDICOS LTDA-ME (PARTICIPANTE 902)	67,79
30/06/2025 16:14:06	LANCE	LEMED COMERCIO DE MATERIAIS E MEDICAMENTOS HOSPITALRES	67,78
30/06/2025 16:14:08	LANCE	ENDOGERAIS EQUIPAMENTOS MEDICOS LTDA-ME (PARTICIPANTE 902)	67,73

FLS 2225

MUNICIPIO DE SANTA MARIA DO OESTE
SANTA MARIA DO OESTE-PR

30/06/2025 16:14:12	LANCE	LEMED COMERCIO DE MATERIAIS E MEDICAMENTOS HOSPITALRES	67,72
30/06/2025 16:14:14	LANCE	ENDOGERAIS EQUIPAMENTOS MEDICOS LTDA-ME (PARTICIPANTE 902)	67,67
30/06/2025 16:14:18	LANCE	LEMED COMERCIO DE MATERIAIS E MEDICAMENTOS HOSPITALRES	67,66
30/06/2025 16:14:20	LANCE	ENDOGERAIS EQUIPAMENTOS MEDICOS LTDA-ME (PARTICIPANTE 902)	67,61
30/06/2025 16:14:24	LANCE	LEMED COMERCIO DE MATERIAIS E MEDICAMENTOS HOSPITALRES	67,60
30/06/2025 16:14:25	LANCE	ENDOGERAIS EQUIPAMENTOS MEDICOS LTDA-ME (PARTICIPANTE 902)	67,55
30/06/2025 16:14:30	LANCE	LEMED COMERCIO DE MATERIAIS E MEDICAMENTOS HOSPITALRES	67,54
30/06/2025 16:14:31	LANCE	ENDOGERAIS EQUIPAMENTOS MEDICOS LTDA-ME (PARTICIPANTE 902)	67,49
30/06/2025 16:14:36	LANCE	LEMED COMERCIO DE MATERIAIS E MEDICAMENTOS HOSPITALRES	67,48
30/06/2025 16:14:37	LANCE	ENDOGERAIS EQUIPAMENTOS MEDICOS LTDA-ME (PARTICIPANTE 902)	67,43
30/06/2025 16:14:42	LANCE	LEMED COMERCIO DE MATERIAIS E MEDICAMENTOS HOSPITALRES	67,42
30/06/2025 16:14:43	LANCE	ENDOGERAIS EQUIPAMENTOS MEDICOS LTDA-ME (PARTICIPANTE 902)	67,37
30/06/2025 16:14:48	LANCE	LEMED COMERCIO DE MATERIAIS E MEDICAMENTOS HOSPITALRES	67,36
30/06/2025 16:14:49	LANCE	ENDOGERAIS EQUIPAMENTOS MEDICOS LTDA-ME (PARTICIPANTE 902)	67,31
30/06/2025 16:14:54	LANCE	LEMED COMERCIO DE MATERIAIS E MEDICAMENTOS HOSPITALRES	67,30
30/06/2025 16:14:55	LANCE	ENDOGERAIS EQUIPAMENTOS MEDICOS LTDA-ME (PARTICIPANTE 902)	67,25
30/06/2025 16:15:01	LANCE	LEMED COMERCIO DE MATERIAIS E MEDICAMENTOS HOSPITALRES	67,24
30/06/2025 16:15:07	LANCE	ENDOGERAIS EQUIPAMENTOS MEDICOS LTDA-ME (PARTICIPANTE 902)	67,19
30/06/2025 16:15:12	LANCE	LEMED COMERCIO DE MATERIAIS E MEDICAMENTOS HOSPITALRES	67,18
30/06/2025 16:15:19	LANCE	ENDOGERAIS EQUIPAMENTOS MEDICOS LTDA-ME (PARTICIPANTE 902)	67,13
30/06/2025 16:15:24	LANCE	LEMED COMERCIO DE MATERIAIS E MEDICAMENTOS HOSPITALRES	67,12
30/06/2025 16:15:30	LANCE	ENDOGERAIS EQUIPAMENTOS MEDICOS LTDA-ME (PARTICIPANTE 902)	67,07
30/06/2025 16:15:36	LANCE	LEMED COMERCIO DE MATERIAIS E MEDICAMENTOS HOSPITALRES	67,06
30/06/2025 16:15:41	LANCE	ENDOGERAIS EQUIPAMENTOS MEDICOS LTDA-ME (PARTICIPANTE 902)	67,01
30/06/2025 16:15:47	LANCE	LEMED COMERCIO DE MATERIAIS E MEDICAMENTOS HOSPITALRES	67,00
30/06/2025 16:15:53	LANCE	ENDOGERAIS EQUIPAMENTOS MEDICOS LTDA-ME (PARTICIPANTE 902)	66,95
30/06/2025 16:15:59	LANCE	LEMED COMERCIO DE MATERIAIS E MEDICAMENTOS HOSPITALRES	66,94
30/06/2025 16:16:04	LANCE	ENDOGERAIS EQUIPAMENTOS MEDICOS LTDA-ME (PARTICIPANTE 902)	66,89
30/06/2025 16:16:11	LANCE	LEMED COMERCIO DE MATERIAIS E MEDICAMENTOS HOSPITALRES	66,88
30/06/2025 16:16:16	LANCE	ENDOGERAIS EQUIPAMENTOS MEDICOS LTDA-ME (PARTICIPANTE 902)	66,83
30/06/2025 16:16:17	LANCE	LEMED COMERCIO DE MATERIAIS E MEDICAMENTOS HOSPITALRES	66,82
30/06/2025 16:16:21	LANCE	ENDOGERAIS EQUIPAMENTOS MEDICOS LTDA-ME (PARTICIPANTE 902)	66,77
30/06/2025 16:16:23	LANCE	LEMED COMERCIO DE MATERIAIS E MEDICAMENTOS HOSPITALRES	66,76
30/06/2025 16:16:27	LANCE	ENDOGERAIS EQUIPAMENTOS MEDICOS LTDA-ME (PARTICIPANTE 902)	66,71
30/06/2025 16:16:29	LANCE	LEMED COMERCIO DE MATERIAIS E MEDICAMENTOS HOSPITALRES	66,70
30/06/2025 16:16:33	LANCE	ENDOGERAIS EQUIPAMENTOS MEDICOS LTDA-ME (PARTICIPANTE 902)	66,65
30/06/2025 16:16:35	LANCE	LEMED COMERCIO DE MATERIAIS E MEDICAMENTOS HOSPITALRES	66,64
30/06/2025 16:16:38	LANCE	ENDOGERAIS EQUIPAMENTOS MEDICOS LTDA-ME (PARTICIPANTE 902)	66,59
30/06/2025 16:16:41	LANCE	LEMED COMERCIO DE MATERIAIS E MEDICAMENTOS HOSPITALRES	66,58
30/06/2025 16:16:44	LANCE	ENDOGERAIS EQUIPAMENTOS MEDICOS LTDA-ME (PARTICIPANTE 902)	66,53
30/06/2025 16:16:47	LANCE	LEMED COMERCIO DE MATERIAIS E MEDICAMENTOS HOSPITALRES	66,52
30/06/2025 16:16:50	LANCE	ENDOGERAIS EQUIPAMENTOS MEDICOS LTDA-ME (PARTICIPANTE 902)	66,47
30/06/2025 16:16:53	LANCE	LEMED COMERCIO DE MATERIAIS E MEDICAMENTOS HOSPITALRES	66,46
30/06/2025 16:16:56	LANCE	ENDOGERAIS EQUIPAMENTOS MEDICOS LTDA-ME (PARTICIPANTE 902)	66,41

MUNICIPIO DE SANTA MARIA DO OESTE
SANTA MARIA DO OESTE-PR

30/06/2025 16:16:59	LANCE	LEMED COMERCIO DE MATERIAIS E MEDICAMENTOS HOSPITALRES	66,40
30/06/2025 16:17:01	LANCE	ENDOGERAIS EQUIPAMENTOS MEDICOS LTDA-ME (PARTICIPANTE 902)	66,35
30/06/2025 16:17:05	LANCE	LEMED COMERCIO DE MATERIAIS E MEDICAMENTOS HOSPITALRES	66,34
30/06/2025 16:17:07	LANCE	ENDOGERAIS EQUIPAMENTOS MEDICOS LTDA-ME (PARTICIPANTE 902)	66,29
30/06/2025 16:17:11	LANCE	LEMED COMERCIO DE MATERIAIS E MEDICAMENTOS HOSPITALRES	66,28
30/06/2025 16:17:13	LANCE	ENDOGERAIS EQUIPAMENTOS MEDICOS LTDA-ME (PARTICIPANTE 902)	66,23
30/06/2025 16:17:17	LANCE	LEMED COMERCIO DE MATERIAIS E MEDICAMENTOS HOSPITALRES	66,22
30/06/2025 16:17:18	LANCE	ENDOGERAIS EQUIPAMENTOS MEDICOS LTDA-ME (PARTICIPANTE 902)	66,17
30/06/2025 16:17:23	LANCE	LEMED COMERCIO DE MATERIAIS E MEDICAMENTOS HOSPITALRES	66,16
30/06/2025 16:17:24	LANCE	ENDOGERAIS EQUIPAMENTOS MEDICOS LTDA-ME (PARTICIPANTE 902)	66,11
30/06/2025 16:17:29	LANCE	LEMED COMERCIO DE MATERIAIS E MEDICAMENTOS HOSPITALRES	66,10
30/06/2025 16:17:35	LANCE	ENDOGERAIS EQUIPAMENTOS MEDICOS LTDA-ME (PARTICIPANTE 902)	66,05
30/06/2025 16:17:41	LANCE	LEMED COMERCIO DE MATERIAIS E MEDICAMENTOS HOSPITALRES	66,04
30/06/2025 16:17:47	LANCE	ENDOGERAIS EQUIPAMENTOS MEDICOS LTDA-ME (PARTICIPANTE 902)	65,99
30/06/2025 16:17:53	LANCE	LEMED COMERCIO DE MATERIAIS E MEDICAMENTOS HOSPITALRES	65,98
30/06/2025 16:17:58	LANCE	ENDOGERAIS EQUIPAMENTOS MEDICOS LTDA-ME (PARTICIPANTE 902)	65,93
30/06/2025 16:17:59	LANCE	LEMED COMERCIO DE MATERIAIS E MEDICAMENTOS HOSPITALRES	65,92
30/06/2025 16:18:04	LANCE	ENDOGERAIS EQUIPAMENTOS MEDICOS LTDA-ME (PARTICIPANTE 902)	65,87
30/06/2025 16:18:05	LANCE	LEMED COMERCIO DE MATERIAIS E MEDICAMENTOS HOSPITALRES	65,86
30/06/2025 16:18:10	LANCE	ENDOGERAIS EQUIPAMENTOS MEDICOS LTDA-ME (PARTICIPANTE 902)	65,81
30/06/2025 16:18:11	LANCE	LEMED COMERCIO DE MATERIAIS E MEDICAMENTOS HOSPITALRES	65,80
30/06/2025 16:18:15	LANCE	ENDOGERAIS EQUIPAMENTOS MEDICOS LTDA-ME (PARTICIPANTE 902)	65,75
30/06/2025 16:18:17	LANCE	LEMED COMERCIO DE MATERIAIS E MEDICAMENTOS HOSPITALRES	65,74
30/06/2025 16:18:21	LANCE	ENDOGERAIS EQUIPAMENTOS MEDICOS LTDA-ME (PARTICIPANTE 902)	65,69
30/06/2025 16:18:23	LANCE	LEMED COMERCIO DE MATERIAIS E MEDICAMENTOS HOSPITALRES	65,68
30/06/2025 16:18:27	LANCE	ENDOGERAIS EQUIPAMENTOS MEDICOS LTDA-ME (PARTICIPANTE 902)	65,63
30/06/2025 16:18:29	LANCE	LEMED COMERCIO DE MATERIAIS E MEDICAMENTOS HOSPITALRES	65,62
30/06/2025 16:18:32	LANCE	ENDOGERAIS EQUIPAMENTOS MEDICOS LTDA-ME (PARTICIPANTE 902)	65,57
30/06/2025 16:18:35	LANCE	LEMED COMERCIO DE MATERIAIS E MEDICAMENTOS HOSPITALRES	65,56
30/06/2025 16:18:38	LANCE	ENDOGERAIS EQUIPAMENTOS MEDICOS LTDA-ME (PARTICIPANTE 902)	65,51
30/06/2025 16:18:41	LANCE	LEMED COMERCIO DE MATERIAIS E MEDICAMENTOS HOSPITALRES	65,50
30/06/2025 16:18:44	LANCE	ENDOGERAIS EQUIPAMENTOS MEDICOS LTDA-ME (PARTICIPANTE 902)	65,45
30/06/2025 16:18:47	LANCE	LEMED COMERCIO DE MATERIAIS E MEDICAMENTOS HOSPITALRES	65,44
30/06/2025 16:18:50	LANCE	ENDOGERAIS EQUIPAMENTOS MEDICOS LTDA-ME (PARTICIPANTE 902)	65,39
30/06/2025 16:18:50	PRORROGAÇÃO AUTOMÁTICA		
30/06/2025 16:18:53	LANCE	LEMED COMERCIO DE MATERIAIS E MEDICAMENTOS HOSPITALRES	65,38
30/06/2025 16:18:55	LANCE	HORTOPLUS PRODUTOS ODONTOLOGICO E HOSPITALARES LTDA ME	65,38
30/06/2025 16:18:55	LANCE	ENDOGERAIS EQUIPAMENTOS MEDICOS LTDA-ME (PARTICIPANTE 902)	65,33
30/06/2025 16:18:59	LANCE	LEMED COMERCIO DE MATERIAIS E MEDICAMENTOS HOSPITALRES	65,32
30/06/2025 16:19:01	LANCE	ENDOGERAIS EQUIPAMENTOS MEDICOS LTDA-ME (PARTICIPANTE 902)	65,27
30/06/2025 16:19:02	LANCE	HORTOPLUS PRODUTOS ODONTOLOGICO E HOSPITALARES LTDA ME	65,31
30/06/2025 16:19:05	LANCE	LEMED COMERCIO DE MATERIAIS E MEDICAMENTOS HOSPITALRES	65,26
30/06/2025 16:19:07	LANCE	ENDOGERAIS EQUIPAMENTOS MEDICOS LTDA-ME (PARTICIPANTE 902)	65,21
30/06/2025 16:19:09	LANCE	HORTOPLUS PRODUTOS ODONTOLOGICO E HOSPITALARES LTDA ME	65,25

**MUNICIPIO DE SANTA MARIA DO OESTE
SANTA MARIA DO OESTE-PR**

30/06/2025 16:19:11	LANCE	LEMED COMERCIO DE MATERIAIS E MEDICAMENTOS HOSPITALRES	65,20
30/06/2025 16:19:12	LANCE	ENDOGERAIS EQUIPAMENTOS MEDICOS LTDA-ME (PARTICIPANTE 902)	65,15
30/06/2025 16:19:15	LANCE	HORTOPLUS PRODUTOS ODONTOLOGICO E HOSPITALARES LTDA ME	65,19
30/06/2025 16:19:17	LANCE	LEMED COMERCIO DE MATERIAIS E MEDICAMENTOS HOSPITALRES	65,14
30/06/2025 16:19:18	LANCE	ENDOGERAIS EQUIPAMENTOS MEDICOS LTDA-ME (PARTICIPANTE 902)	65,09
30/06/2025 16:19:20	LANCE	HORTOPLUS PRODUTOS ODONTOLOGICO E HOSPITALARES LTDA ME	65,13
30/06/2025 16:19:21	LANCE	HORTOPLUS PRODUTOS ODONTOLOGICO E HOSPITALARES LTDA ME	65,08
30/06/2025 16:19:23	LANCE	LEMED COMERCIO DE MATERIAIS E MEDICAMENTOS HOSPITALRES	65,07
30/06/2025 16:19:24	LANCE	ENDOGERAIS EQUIPAMENTOS MEDICOS LTDA-ME (PARTICIPANTE 902)	65,02
30/06/2025 16:19:26	LANCE	HORTOPLUS PRODUTOS ODONTOLOGICO E HOSPITALARES LTDA ME	65,06
30/06/2025 16:19:28	LANCE	HORTOPLUS PRODUTOS ODONTOLOGICO E HOSPITALARES LTDA ME	65,01
30/06/2025 16:19:29	LANCE	LEMED COMERCIO DE MATERIAIS E MEDICAMENTOS HOSPITALRES	65,00
30/06/2025 16:19:30	LANCE	ENDOGERAIS EQUIPAMENTOS MEDICOS LTDA-ME (PARTICIPANTE 902)	64,96
30/06/2025 16:19:34	LANCE	HORTOPLUS PRODUTOS ODONTOLOGICO E HOSPITALARES LTDA ME	64,95
30/06/2025 16:19:35	LANCE	LEMED COMERCIO DE MATERIAIS E MEDICAMENTOS HOSPITALRES	64,94
30/06/2025 16:19:36	LANCE	ENDOGERAIS EQUIPAMENTOS MEDICOS LTDA-ME (PARTICIPANTE 902)	64,90
30/06/2025 16:19:39	LANCE	HORTOPLUS PRODUTOS ODONTOLOGICO E HOSPITALARES LTDA ME	64,90
30/06/2025 16:19:40	LANCE	HORTOPLUS PRODUTOS ODONTOLOGICO E HOSPITALARES LTDA ME	64,93
30/06/2025 16:19:41	LANCE	LEMED COMERCIO DE MATERIAIS E MEDICAMENTOS HOSPITALRES	64,89
30/06/2025 16:19:41	LANCE	ENDOGERAIS EQUIPAMENTOS MEDICOS LTDA-ME (PARTICIPANTE 902)	64,89
30/06/2025 16:19:45	LANCE	HORTOPLUS PRODUTOS ODONTOLOGICO E HOSPITALARES LTDA ME	64,84
30/06/2025 16:19:47	LANCE	ENDOGERAIS EQUIPAMENTOS MEDICOS LTDA-ME (PARTICIPANTE 902)	64,83
30/06/2025 16:19:47	LANCE	LEMED COMERCIO DE MATERIAIS E MEDICAMENTOS HOSPITALRES	64,78
30/06/2025 16:19:51	LANCE	HORTOPLUS PRODUTOS ODONTOLOGICO E HOSPITALARES LTDA ME	64,82
30/06/2025 16:19:52	LANCE	ENDOGERAIS EQUIPAMENTOS MEDICOS LTDA-ME (PARTICIPANTE 902)	64,77
30/06/2025 16:19:53	LANCE	LEMED COMERCIO DE MATERIAIS E MEDICAMENTOS HOSPITALRES	64,72
30/06/2025 16:19:58	LANCE	HORTOPLUS PRODUTOS ODONTOLOGICO E HOSPITALARES LTDA ME	64,76
30/06/2025 16:19:59	LANCE	LEMED COMERCIO DE MATERIAIS E MEDICAMENTOS HOSPITALRES	64,71
30/06/2025 16:20:04	LANCE	HORTOPLUS PRODUTOS ODONTOLOGICO E HOSPITALARES LTDA ME	64,70
30/06/2025 16:20:04	LANCE	ENDOGERAIS EQUIPAMENTOS MEDICOS LTDA-ME (PARTICIPANTE 902)	64,69
30/06/2025 16:20:11	LANCE	HORTOPLUS PRODUTOS ODONTOLOGICO E HOSPITALARES LTDA ME	64,65
30/06/2025 16:20:11	LANCE	LEMED COMERCIO DE MATERIAIS E MEDICAMENTOS HOSPITALRES	64,64
30/06/2025 16:20:16	LANCE	ENDOGERAIS EQUIPAMENTOS MEDICOS LTDA-ME (PARTICIPANTE 902)	64,64
30/06/2025 16:20:17	LANCE	HORTOPLUS PRODUTOS ODONTOLOGICO E HOSPITALARES LTDA ME	64,59
30/06/2025 16:20:17	LANCE	LEMED COMERCIO DE MATERIAIS E MEDICAMENTOS HOSPITALRES	64,63
30/06/2025 16:20:18	MENSAGEM	PREGOEIRO	64,58
O PREGOEIRO alterou o intervalo mínimo entre lances do lote para 2,00			
30/06/2025 16:20:21	LANCE	ENDOGERAIS EQUIPAMENTOS MEDICOS LTDA-ME (PARTICIPANTE 902)	62,58
30/06/2025 16:20:23	LANCE	LEMED COMERCIO DE MATERIAIS E MEDICAMENTOS HOSPITALRES	60,58
30/06/2025 16:20:27	LANCE	ENDOGERAIS EQUIPAMENTOS MEDICOS LTDA-ME (PARTICIPANTE 902)	58,58
30/06/2025 16:20:29	LANCE	LEMED COMERCIO DE MATERIAIS E MEDICAMENTOS HOSPITALRES	56,58
30/06/2025 16:20:33	LANCE	ENDOGERAIS EQUIPAMENTOS MEDICOS LTDA-ME (PARTICIPANTE 902)	54,58
30/06/2025 16:20:35	LANCE	LEMED COMERCIO DE MATERIAIS E MEDICAMENTOS HOSPITALRES	52,58
30/06/2025 16:20:38	LANCE	ENDOGERAIS EQUIPAMENTOS MEDICOS LTDA-ME (PARTICIPANTE 902)	50,58

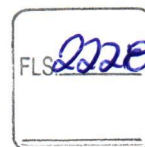
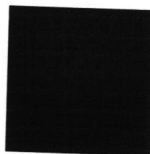

**MUNICIPIO DE SANTA MARIA DO OESTE
SANTA MARIA DO OESTE-PR**

30/06/2025 16:20:41	LANCE	LEMED COMERCIO DE MATERIAIS E MEDICAMENTOS HOSPITALRES	48,58
30/06/2025 16:20:44	LANCE	ENDOGERAIS EQUIPAMENTOS MEDICOS LTDA-ME (PARTICIPANTE 902)	46,58
30/06/2025 16:20:47	LANCE	LEMED COMERCIO DE MATERIAIS E MEDICAMENTOS HOSPITALRES	44,58
30/06/2025 16:20:50	LANCE	ENDOGERAIS EQUIPAMENTOS MEDICOS LTDA-ME (PARTICIPANTE 902)	42,58
30/06/2025 16:20:53	LANCE	LEMED COMERCIO DE MATERIAIS E MEDICAMENTOS HOSPITALRES	40,58
30/06/2025 16:20:56	LANCE	ENDOGERAIS EQUIPAMENTOS MEDICOS LTDA-ME (PARTICIPANTE 902)	38,58
30/06/2025 16:20:59	LANCE	LEMED COMERCIO DE MATERIAIS E MEDICAMENTOS HOSPITALRES	36,58
30/06/2025 16:21:01	LANCE	ENDOGERAIS EQUIPAMENTOS MEDICOS LTDA-ME (PARTICIPANTE 902)	34,58
30/06/2025 16:21:05	LANCE	HORTOPLUS PRODUTOS ODONTOLOGICO E HOSPITALARES LTDA ME	32,58
30/06/2025 16:21:07	LANCE	ENDOGERAIS EQUIPAMENTOS MEDICOS LTDA-ME (PARTICIPANTE 902)	30,58
30/06/2025 16:21:11	LANCE	HORTOPLUS PRODUTOS ODONTOLOGICO E HOSPITALARES LTDA ME	28,58
30/06/2025 16:21:17	LANCE	LEMED COMERCIO DE MATERIAIS E MEDICAMENTOS HOSPITALRES	26,58
30/06/2025 16:21:23	LANCE	HORTOPLUS PRODUTOS ODONTOLOGICO E HOSPITALARES LTDA ME	24,58
30/06/2025 16:21:29	LANCE	LEMED COMERCIO DE MATERIAIS E MEDICAMENTOS HOSPITALRES	22,58
30/06/2025 16:23:14	LANCE	HORTOPLUS PRODUTOS ODONTOLOGICO E HOSPITALARES LTDA ME	20,58
30/06/2025 16:25:14	NOTIFICAÇÃO	SISTEMA	

Alguns participantes do lote ofertaram valores iguais de proposta/lance. O sorteio foi realizado entre os participantes: PARTICIPANTE 500, PARTICIPANTE 442, PARTICIPANTE 209 que apresentaram o valor de 69.40.

30/06/2025 16:25:14 NOTIFICAÇÃO SISTEMA

O detentor da melhor oferta da etapa de lances é HORTOPLUS PRODUTOS ODONTOLOGICO E HOSPITALARES LTDA ME

30/06/2025 16:25:14 HABILITAÇÃO

01/07/2025 11:16:21 DESCLASSIFICAÇÃO TOTAL DE PARTICIPANTE PREGOEIRO

L & P LIFE COMERCIO DE PRODUTOS MEDICOS HOSPITALARES LTDA desclassificado. Motivo: TENDO EM VISTA NÃO APRESENTAR A DOCUMENTAÇÃO EXIGIDA.

01/07/2025 15:17:20 MANIFESTAÇÃO DE RECURSOS

01/07/2025 15:47:21 EM ADJUDICAÇÃO

14/07/2025 10:40:35 ADJUDICADO

**LOTE 211 - ADJUDICADO
LOTE 211**

VALORES UNITÁRIOS FINAIS

Item: 209	Unidade: UNIDADE	Marca: MEDIX	Modelo: TOUCA CIRURGICA COM ELÁSTICO
Descrição: TOUCA CIRURGICA COM ELÁSTICO FABRICADA EM NÃO TECIDO 100% - POLIPROPILENO, ATÓXICO, NÃO INFLAMÁVEL, USO ÚNICO, HIPOALERGÊNICO, TAMANHO ÚNICO, COM ELÁSTICO REVESTIDO, COM BRANCA. PACOTE COM 100 UNIDADES.			ELÁSTICO
Quantidade: 100	Valor Unit.: 5,12	Valor Total: 512,00	

CLASSIFICAÇÃO

Razão Social	Num Documento	Oferta Inicial	Oferta Final	Dif.(%)	ME
1 HORTOPLUS PRODUTOS	679 17.676.642/0001-08	15,95	5,12		Sim
2 LEMED COMERCIO DE MATERIAIS E	830 37.931.064/0001-16	15,95	5,42	5,86	Sim
3 CIRURGICA BIOMEDICA - EIRELI	216 11.215.901/0001-17	15,95	6,00	10,70	Não
4 LA DALLAPORTA JUNIOR	024 11.145.401/0001-56	15,95	6,12	2,00	Não
5 CROSMEDICA COMERCIO DE	709 11.606.767/0001-85	15,95	6,69	9,31	Sim
6 PÉROLA IMPORTADORA E	155 30.888.187/0001-72	15,95	7,24	8,22	Não
7 ALTERMED MATERIAL MEDICO	578 00.802.002/0001-02	15,95	7,26	0,28	Não
8 YNEMED PRODUTOS MEDICOS E	934 51.740.794/0001-60	15,95	7,44	2,48	Sim

Gerado em: 14/07/2025 10:40:39

Handwritten signature

Handwritten initials

**MUNICIPIO DE SANTA MARIA DO OESTE
SANTA MARIA DO OESTE-PR**

9 ANGULAR PRODUTOS PARA SAUDE	026	24.118.004/0001-37	15,95	7,50	0,81	Não
10 DAMIL DISTRIBUIDORA DE PRODUTOS	829	27.250.886/0001-88	15,95	8,00	6,67	Sim
11 BARAOSEG LTDA	473	53.763.552/0001-18	15,95	10,09	26,13	Sim
12 MEDMED COMERCIO DE MATERIAIS	722	34.064.557/0001-08	15,95	10,39	2,97	Sim
13 J DE BRITO DISTRIBUIDORA DE	836	32.282.308/0001-63	15,95	11,90	14,53	Sim
14 PREMISSE HOSPITALAR LTDA	624	37.165.425/0001-60	15,95	15,95	34,03	Sim
15 ACR MED DISTRIBUIDORA DE	185	56.393.363/0001-99	15,95	15,95	0,00	Sim
16 CIRURGICA OESTE PAULISTA LTDA	904	09.222.496/0001-12	15,95	15,95	0,00	Sim
17 MMW PRODUTOS HOSPITALARES LTDA	820	09.254.808/0001-70	15,95	15,95	0,00	Sim
18 DIMEBRÁS COMERCIAL HOSPITALAR	522	56.081.482/0001-06	15,95	15,95	0,00	Não

DESCCLASSIFICADOS

Razão Social	Num Documento	Oferta Inicial	Oferta Final	Dif.(%)	ME
--------------	---------------	----------------	--------------	---------	----

INABILITADOS

Razão Social	Num Documento	Oferta Inicial	Oferta Final	Dif.(%)	ME
--------------	---------------	----------------	--------------	---------	----

MOVIMENTOS DO LOTE

12/06/2025 15:55:57	PUBLICADO				
13/06/2025 08:00:00	RECEPÇÃO DE PROPOSTAS				
30/06/2025 08:30:00	ANÁLISE DE PROPOSTAS				
30/06/2025 16:10:50	DISPUTA				
30/06/2025 16:10:50	LANCE	ACR MED DISTRIBUIDORA DE MEDICAMENTOS LTDA (PARTICIPANTE			15,95
30/06/2025 16:10:50	LANCE	DAMIL DISTRIBUIDORA DE PRODUTOS HOSPITALARES LTDA			15,95
30/06/2025 16:10:50	LANCE	CROSMEDICA COMERCIO DE PRODUTOS PARA SAUDE LTDA			15,95
30/06/2025 16:10:50	LANCE	LA DALLAPORTA JUNIOR (PARTICIPANTE 024)			15,95
30/06/2025 16:10:50	LANCE	HORTOPLUS PRODUTOS ODONTOLOGICO E HOSPITALARES LTDA ME			15,95
30/06/2025 16:10:50	LANCE	CIRURGICA BIOMEDICA - EIRELI (PARTICIPANTE 216)			15,95
30/06/2025 16:10:50	LANCE	MEDMED COMERCIO DE MATERIAIS HOSPITALARES EIRELI			15,95
30/06/2025 16:10:50	LANCE	CIRURGICA OESTE PAULISTA LTDA (PARTICIPANTE 904)			15,95
30/06/2025 16:10:50	LANCE	BARAOSEG LTDA (PARTICIPANTE 473)			15,95
30/06/2025 16:10:50	LANCE	PÉROLA IMPORTADORA E DISTRIBUIDORA HOSPITALAR EIRELI			15,95
30/06/2025 16:10:50	LANCE	ALTERMED MATERIAL MEDICO HOSPITALAR LTDA (PARTICIPANTE 578)			15,95
30/06/2025 16:10:50	LANCE	MMW PRODUTOS HOSPITALARES LTDA (PARTICIPANTE 820)			15,95
30/06/2025 16:10:50	LANCE	J DE BRITO DISTRIBUIDORA DE MEDICAMENTOS E CORRELATOS LTDA			15,95
30/06/2025 16:10:50	LANCE	DIMEBRÁS COMERCIAL HOSPITALAR LTDA. (PARTICIPANTE 522)			15,95
30/06/2025 16:10:50	LANCE	ANGULAR PRODUTOS PARA SAUDE LTDA (PARTICIPANTE 026)			15,95
30/06/2025 16:10:50	LANCE	PREMISSE HOSPITALAR LTDA (PARTICIPANTE 624)			15,95
30/06/2025 16:10:50	LANCE	YNEMED PRODUTOS MEDICOS E HOSPITALARES LTDA (PARTICIPANTE			15,95
30/06/2025 16:10:50	LANCE	LEMED COMERCIO DE MATERIAIS E MEDICAMENTOS HOSPITALRES			15,95
30/06/2025 16:10:52	LANCE	LA DALLAPORTA JUNIOR (PARTICIPANTE 024)			15,94
30/06/2025 16:10:53	LANCE	CIRURGICA BIOMEDICA - EIRELI (PARTICIPANTE 216)			15,94
30/06/2025 16:10:56	LANCE	LEMED COMERCIO DE MATERIAIS E MEDICAMENTOS HOSPITALRES			15,93
30/06/2025 16:10:57	LANCE	PÉROLA IMPORTADORA E DISTRIBUIDORA HOSPITALAR EIRELI			15,12
30/06/2025 16:11:00	LANCE	LA DALLAPORTA JUNIOR (PARTICIPANTE 024)			15,11
30/06/2025 16:11:00	LANCE	YNEMED PRODUTOS MEDICOS E HOSPITALARES LTDA (PARTICIPANTE			15,11

**MUNICIPIO DE SANTA MARIA DO OESTE
SANTA MARIA DO OESTE-PR**

30/06/2025 16:11:01	LANCE	CIRURGICA BIOMEDICA - EIRELI (PARTICIPANTE 216)	15,11
30/06/2025 16:11:02	LANCE	LEMED COMERCIO DE MATERIAIS E MEDICAMENTOS HOSPITALRES	15,10
30/06/2025 16:11:03	LANCE	ALTERMED MATERIAL MEDICO HOSPITALAR LTDA (PARTICIPANTE 578)	15,12
30/06/2025 16:11:04	LANCE	PÉROLA IMPORTADORA E DISTRIBUIDORA HOSPITALAR EIRELI	14,33
30/06/2025 16:11:04	LANCE	LA DALLAPORTA JUNIOR (PARTICIPANTE 024)	15,09
30/06/2025 16:11:05	LANCE	CIRURGICA BIOMEDICA - EIRELI (PARTICIPANTE 216)	14,32
30/06/2025 16:11:08	LANCE	LEMED COMERCIO DE MATERIAIS E MEDICAMENTOS HOSPITALRES	14,31
30/06/2025 16:11:08	LANCE	YNEMED PRODUTOS MEDICOS E HOSPITALARES LTDA (PARTICIPANTE	14,31
30/06/2025 16:11:10	LANCE	PÉROLA IMPORTADORA E DISTRIBUIDORA HOSPITALAR EIRELI	13,58
30/06/2025 16:11:11	LANCE	CIRURGICA BIOMEDICA - EIRELI (PARTICIPANTE 216)	13,57
30/06/2025 16:11:12	LANCE	LA DALLAPORTA JUNIOR (PARTICIPANTE 024)	13,56
30/06/2025 16:11:13	LANCE	ALTERMED MATERIAL MEDICO HOSPITALAR LTDA (PARTICIPANTE 578)	14,31
30/06/2025 16:11:15	LANCE	LEMED COMERCIO DE MATERIAIS E MEDICAMENTOS HOSPITALRES	13,55
30/06/2025 16:11:16	LANCE	LA DALLAPORTA JUNIOR (PARTICIPANTE 024)	13,54
30/06/2025 16:11:17	LANCE	CIRURGICA BIOMEDICA - EIRELI (PARTICIPANTE 216)	13,54
30/06/2025 16:11:17	LANCE	YNEMED PRODUTOS MEDICOS E HOSPITALARES LTDA (PARTICIPANTE	13,55
30/06/2025 16:11:17	LANCE	PÉROLA IMPORTADORA E DISTRIBUIDORA HOSPITALAR EIRELI	13,51
30/06/2025 16:11:18	LANCE	CROSMEDICA COMERCIO DE PRODUTOS PARA SAUDE LTDA	6,69
30/06/2025 16:11:18	LANCE	ANGULAR PRODUTOS PARA SAUDE LTDA (PARTICIPANTE 026)	7,50
30/06/2025 16:11:21	LANCE	LEMED COMERCIO DE MATERIAIS E MEDICAMENTOS HOSPITALRES	6,68
30/06/2025 16:11:21	LANCE	PÉROLA IMPORTADORA E DISTRIBUIDORA HOSPITALAR EIRELI	7,48
30/06/2025 16:11:22	LANCE	CIRURGICA BIOMEDICA - EIRELI (PARTICIPANTE 216)	6,67
30/06/2025 16:11:24	LANCE	ALTERMED MATERIAL MEDICO HOSPITALAR LTDA (PARTICIPANTE 578)	13,50
30/06/2025 16:11:24	LANCE	LA DALLAPORTA JUNIOR (PARTICIPANTE 024)	6,66
30/06/2025 16:11:26	LANCE	LEMED COMERCIO DE MATERIAIS E MEDICAMENTOS HOSPITALRES	6,65
30/06/2025 16:11:28	LANCE	CIRURGICA BIOMEDICA - EIRELI (PARTICIPANTE 216)	6,64
30/06/2025 16:11:30	LANCE	LA DALLAPORTA JUNIOR (PARTICIPANTE 024)	6,63
30/06/2025 16:11:32	LANCE	LEMED COMERCIO DE MATERIAIS E MEDICAMENTOS HOSPITALRES	6,62
30/06/2025 16:11:34	LANCE	CIRURGICA BIOMEDICA - EIRELI (PARTICIPANTE 216)	6,61
30/06/2025 16:11:34	LANCE	ALTERMED MATERIAL MEDICO HOSPITALAR LTDA (PARTICIPANTE 578)	7,47
30/06/2025 16:11:36	LANCE	LA DALLAPORTA JUNIOR (PARTICIPANTE 024)	6,60
30/06/2025 16:11:36	LANCE	YNEMED PRODUTOS MEDICOS E HOSPITALARES LTDA (PARTICIPANTE	7,46
30/06/2025 16:11:38	LANCE	LEMED COMERCIO DE MATERIAIS E MEDICAMENTOS HOSPITALRES	6,59
30/06/2025 16:11:39	LANCE	PÉROLA IMPORTADORA E DISTRIBUIDORA HOSPITALAR EIRELI	7,43
30/06/2025 16:11:40	LANCE	CIRURGICA BIOMEDICA - EIRELI (PARTICIPANTE 216)	6,58
30/06/2025 16:11:42	LANCE	LA DALLAPORTA JUNIOR (PARTICIPANTE 024)	6,57
30/06/2025 16:11:44	LANCE	ALTERMED MATERIAL MEDICO HOSPITALAR LTDA (PARTICIPANTE 578)	7,45
30/06/2025 16:11:44	LANCE	LEMED COMERCIO DE MATERIAIS E MEDICAMENTOS HOSPITALRES	6,56
30/06/2025 16:11:45	LANCE	CIRURGICA BIOMEDICA - EIRELI (PARTICIPANTE 216)	6,55
30/06/2025 16:11:48	LANCE	LA DALLAPORTA JUNIOR (PARTICIPANTE 024)	6,54
30/06/2025 16:11:50	LANCE	LEMED COMERCIO DE MATERIAIS E MEDICAMENTOS HOSPITALRES	6,53
30/06/2025 16:11:51	LANCE	CIRURGICA BIOMEDICA - EIRELI (PARTICIPANTE 216)	6,52
30/06/2025 16:11:52	LANCE	YNEMED PRODUTOS MEDICOS E HOSPITALARES LTDA (PARTICIPANTE	7,44
30/06/2025 16:11:54	LANCE	LA DALLAPORTA JUNIOR (PARTICIPANTE 024)	6,51

**MUNICIPIO DE SANTA MARIA DO OESTE
SANTA MARIA DO OESTE-PR**

30/06/2025 16:11:55	LANCE	ALTERMED MATERIAL MEDICO HOSPITALAR LTDA (PARTICIPANTE 578)	7,42
30/06/2025 16:11:56	LANCE	PÉROLA IMPORTADORA E DISTRIBUIDORA HOSPITALAR EIRELI	7,39
30/06/2025 16:11:56	LANCE	LEMED COMERCIO DE MATERIAIS E MEDICAMENTOS HOSPITALRES	6,50
30/06/2025 16:11:57	LANCE	CIRURGICA BIOMEDICA - EIRELI (PARTICIPANTE 216)	6,50
30/06/2025 16:12:00	LANCE	LA DALLAPORTA JUNIOR (PARTICIPANTE 024)	6,49
30/06/2025 16:12:02	LANCE	LEMED COMERCIO DE MATERIAIS E MEDICAMENTOS HOSPITALRES	6,48
30/06/2025 16:12:02	LANCE	CIRURGICA BIOMEDICA - EIRELI (PARTICIPANTE 216)	6,48
30/06/2025 16:12:05	LANCE	ALTERMED MATERIAL MEDICO HOSPITALAR LTDA (PARTICIPANTE 578)	7,38
30/06/2025 16:12:05	LANCE	LA DALLAPORTA JUNIOR (PARTICIPANTE 024)	6,47
30/06/2025 16:12:08	LANCE	PÉROLA IMPORTADORA E DISTRIBUIDORA HOSPITALAR EIRELI	7,36
30/06/2025 16:12:08	LANCE	LEMED COMERCIO DE MATERIAIS E MEDICAMENTOS HOSPITALRES	6,46
30/06/2025 16:12:08	LANCE	CIRURGICA BIOMEDICA - EIRELI (PARTICIPANTE 216)	6,46
30/06/2025 16:12:12	LANCE	LA DALLAPORTA JUNIOR (PARTICIPANTE 024)	6,45
30/06/2025 16:12:14	LANCE	LEMED COMERCIO DE MATERIAIS E MEDICAMENTOS HOSPITALRES	6,44
30/06/2025 16:12:14	LANCE	CIRURGICA BIOMEDICA - EIRELI (PARTICIPANTE 216)	6,44
30/06/2025 16:12:15	LANCE	ALTERMED MATERIAL MEDICO HOSPITALAR LTDA (PARTICIPANTE 578)	7,35
30/06/2025 16:12:17	LANCE	LA DALLAPORTA JUNIOR (PARTICIPANTE 024)	6,43
30/06/2025 16:12:20	LANCE	PÉROLA IMPORTADORA E DISTRIBUIDORA HOSPITALAR EIRELI	7,33
30/06/2025 16:12:20	LANCE	CIRURGICA BIOMEDICA - EIRELI (PARTICIPANTE 216)	6,42
30/06/2025 16:12:20	LANCE	LEMED COMERCIO DE MATERIAIS E MEDICAMENTOS HOSPITALRES	6,42
30/06/2025 16:12:23	LANCE	LA DALLAPORTA JUNIOR (PARTICIPANTE 024)	6,41
30/06/2025 16:12:25	LANCE	CIRURGICA BIOMEDICA - EIRELI (PARTICIPANTE 216)	6,40
30/06/2025 16:12:26	LANCE	LEMED COMERCIO DE MATERIAIS E MEDICAMENTOS HOSPITALRES	6,40
30/06/2025 16:12:29	LANCE	LA DALLAPORTA JUNIOR (PARTICIPANTE 024)	6,39
30/06/2025 16:12:31	LANCE	CIRURGICA BIOMEDICA - EIRELI (PARTICIPANTE 216)	6,38
30/06/2025 16:12:32	LANCE	DAMIL DISTRIBUIDORA DE PRODUTOS HOSPITALARES LTDA	8,00
30/06/2025 16:12:32	LANCE	LEMED COMERCIO DE MATERIAIS E MEDICAMENTOS HOSPITALRES	6,38
30/06/2025 16:12:35	LANCE	ALTERMED MATERIAL MEDICO HOSPITALAR LTDA (PARTICIPANTE 578)	7,32
30/06/2025 16:12:35	LANCE	LA DALLAPORTA JUNIOR (PARTICIPANTE 024)	6,37
30/06/2025 16:12:37	LANCE	CIRURGICA BIOMEDICA - EIRELI (PARTICIPANTE 216)	6,36
30/06/2025 16:12:37	LANCE	PÉROLA IMPORTADORA E DISTRIBUIDORA HOSPITALAR EIRELI	7,30
30/06/2025 16:12:38	LANCE	LEMED COMERCIO DE MATERIAIS E MEDICAMENTOS HOSPITALRES	6,36
30/06/2025 16:12:42	LANCE	LA DALLAPORTA JUNIOR (PARTICIPANTE 024)	6,35
30/06/2025 16:12:43	LANCE	J DE BRITO DISTRIBUIDORA DE MEDICAMENTOS E CORRELATOS LTDA	11,90
30/06/2025 16:12:44	LANCE	CIRURGICA BIOMEDICA - EIRELI (PARTICIPANTE 216)	6,34
30/06/2025 16:12:45	LANCE	LEMED COMERCIO DE MATERIAIS E MEDICAMENTOS HOSPITALRES	6,34
30/06/2025 16:12:45	LANCE	ALTERMED MATERIAL MEDICO HOSPITALAR LTDA (PARTICIPANTE 578)	7,29
30/06/2025 16:12:48	LANCE	LA DALLAPORTA JUNIOR (PARTICIPANTE 024)	6,33
30/06/2025 16:12:49	LANCE	CIRURGICA BIOMEDICA - EIRELI (PARTICIPANTE 216)	6,32
30/06/2025 16:12:49	LANCE	PÉROLA IMPORTADORA E DISTRIBUIDORA HOSPITALAR EIRELI	7,27
30/06/2025 16:12:51	LANCE	LEMED COMERCIO DE MATERIAIS E MEDICAMENTOS HOSPITALRES	6,31
30/06/2025 16:12:54	LANCE	LA DALLAPORTA JUNIOR (PARTICIPANTE 024)	6,30
30/06/2025 16:12:55	LANCE	CIRURGICA BIOMEDICA - EIRELI (PARTICIPANTE 216)	6,29
30/06/2025 16:12:57	LANCE	LEMED COMERCIO DE MATERIAIS E MEDICAMENTOS HOSPITALRES	6,28

**MUNICIPIO DE SANTA MARIA DO OESTE
SANTA MARIA DO OESTE-PR**

30/06/2025 16:13:00	LANCE	LA DALLAPORTA JUNIOR (PARTICIPANTE 024)	6,27
30/06/2025 16:13:01	LANCE	CIRURGICA BIOMEDICA - EIRELI (PARTICIPANTE 216)	6,26
30/06/2025 16:13:03	LANCE	LEMED COMERCIO DE MATERIAIS E MEDICAMENTOS HOSPITALRES	6,25
30/06/2025 16:13:06	LANCE	LA DALLAPORTA JUNIOR (PARTICIPANTE 024)	6,24
30/06/2025 16:13:06	LANCE	CIRURGICA BIOMEDICA - EIRELI (PARTICIPANTE 216)	6,24
30/06/2025 16:13:09	LANCE	LEMED COMERCIO DE MATERIAIS E MEDICAMENTOS HOSPITALRES	6,23
30/06/2025 16:13:11	LANCE	ALTERMED MATERIAL MEDICO HOSPITALAR LTDA (PARTICIPANTE 578)	7,26
30/06/2025 16:13:12	LANCE	LA DALLAPORTA JUNIOR (PARTICIPANTE 024)	6,22
30/06/2025 16:13:12	LANCE	CIRURGICA BIOMEDICA - EIRELI (PARTICIPANTE 216)	6,22
30/06/2025 16:13:12	LANCE	PÉROLA IMPORTADORA E DISTRIBUIDORA HOSPITALAR EIRELI	7,24
30/06/2025 16:13:15	LANCE	LEMED COMERCIO DE MATERIAIS E MEDICAMENTOS HOSPITALRES	6,21
30/06/2025 16:13:18	LANCE	CIRURGICA BIOMEDICA - EIRELI (PARTICIPANTE 216)	6,20
30/06/2025 16:13:18	LANCE	LA DALLAPORTA JUNIOR (PARTICIPANTE 024)	6,20
30/06/2025 16:13:22	LANCE	LEMED COMERCIO DE MATERIAIS E MEDICAMENTOS HOSPITALRES	6,19
30/06/2025 16:13:26	LANCE	LA DALLAPORTA JUNIOR (PARTICIPANTE 024)	6,18
30/06/2025 16:13:29	LANCE	CIRURGICA BIOMEDICA - EIRELI (PARTICIPANTE 216)	6,18
30/06/2025 16:13:29	LANCE	LEMED COMERCIO DE MATERIAIS E MEDICAMENTOS HOSPITALRES	6,17
30/06/2025 16:13:29	LANCE	LA DALLAPORTA JUNIOR (PARTICIPANTE 024)	6,17
30/06/2025 16:13:35	LANCE	CIRURGICA BIOMEDICA - EIRELI (PARTICIPANTE 216)	6,16
30/06/2025 16:13:35	LANCE	LA DALLAPORTA JUNIOR (PARTICIPANTE 024)	6,16
30/06/2025 16:13:37	LANCE	LEMED COMERCIO DE MATERIAIS E MEDICAMENTOS HOSPITALRES	6,15
30/06/2025 16:13:41	LANCE	CIRURGICA BIOMEDICA - EIRELI (PARTICIPANTE 216)	6,14
30/06/2025 16:13:41	LANCE	LA DALLAPORTA JUNIOR (PARTICIPANTE 024)	6,14
30/06/2025 16:13:43	LANCE	LEMED COMERCIO DE MATERIAIS E MEDICAMENTOS HOSPITALRES	6,13
30/06/2025 16:13:47	LANCE	CIRURGICA BIOMEDICA - EIRELI (PARTICIPANTE 216)	6,12
30/06/2025 16:13:47	LANCE	LA DALLAPORTA JUNIOR (PARTICIPANTE 024)	6,12
30/06/2025 16:13:49	LANCE	LEMED COMERCIO DE MATERIAIS E MEDICAMENTOS HOSPITALRES	6,11
30/06/2025 16:13:52	LANCE	CIRURGICA BIOMEDICA - EIRELI (PARTICIPANTE 216)	6,10
30/06/2025 16:13:54	LANCE	LEMED COMERCIO DE MATERIAIS E MEDICAMENTOS HOSPITALRES	6,09
30/06/2025 16:13:58	LANCE	CIRURGICA BIOMEDICA - EIRELI (PARTICIPANTE 216)	6,08
30/06/2025 16:14:01	LANCE	LEMED COMERCIO DE MATERIAIS E MEDICAMENTOS HOSPITALRES	6,07
30/06/2025 16:14:04	LANCE	CIRURGICA BIOMEDICA - EIRELI (PARTICIPANTE 216)	6,06
30/06/2025 16:14:06	LANCE	LEMED COMERCIO DE MATERIAIS E MEDICAMENTOS HOSPITALRES	6,05
30/06/2025 16:14:10	LANCE	CIRURGICA BIOMEDICA - EIRELI (PARTICIPANTE 216)	6,04
30/06/2025 16:14:13	LANCE	LEMED COMERCIO DE MATERIAIS E MEDICAMENTOS HOSPITALRES	6,03
30/06/2025 16:14:15	LANCE	CIRURGICA BIOMEDICA - EIRELI (PARTICIPANTE 216)	6,02
30/06/2025 16:14:18	LANCE	LEMED COMERCIO DE MATERIAIS E MEDICAMENTOS HOSPITALRES	6,01
30/06/2025 16:14:21	LANCE	CIRURGICA BIOMEDICA - EIRELI (PARTICIPANTE 216)	6,00
30/06/2025 16:14:25	LANCE	LEMED COMERCIO DE MATERIAIS E MEDICAMENTOS HOSPITALRES	5,99
30/06/2025 16:17:31	LANCE	BARAOSEG LTDA (PARTICIPANTE 473)	11,89
30/06/2025 16:18:56	LANCE	HORTOPLUS PRODUTOS ODONTOLOGICO E HOSPITALARES LTDA ME	5,98
30/06/2025 16:18:56	PRORROGAÇÃO AUTOMÁTICA		
30/06/2025 16:18:59	LANCE	LEMED COMERCIO DE MATERIAIS E MEDICAMENTOS HOSPITALRES	5,97
30/06/2025 16:19:03	LANCE	HORTOPLUS PRODUTOS ODONTOLOGICO E HOSPITALARES LTDA ME	5,96

FLS 2233

**MUNICIPIO DE SANTA MARIA DO OESTE
SANTA MARIA DO OESTE-PR**

30/06/2025 16:19:05	LANCE	LEMED COMERCIO DE MATERIAIS E MEDICAMENTOS HOSPITALRES	5,95
30/06/2025 16:19:09	LANCE	HORTOPLUS PRODUTOS ODONTOLOGICO E HOSPITALARES LTDA ME	5,94
30/06/2025 16:19:11	LANCE	LEMED COMERCIO DE MATERIAIS E MEDICAMENTOS HOSPITALRES	5,93
30/06/2025 16:19:15	LANCE	HORTOPLUS PRODUTOS ODONTOLOGICO E HOSPITALARES LTDA ME	5,92
30/06/2025 16:19:17	LANCE	LEMED COMERCIO DE MATERIAIS E MEDICAMENTOS HOSPITALRES	5,91
30/06/2025 16:19:20	LANCE	HORTOPLUS PRODUTOS ODONTOLOGICO E HOSPITALARES LTDA ME	5,90
30/06/2025 16:19:23	LANCE	LEMED COMERCIO DE MATERIAIS E MEDICAMENTOS HOSPITALRES	5,89
30/06/2025 16:19:26	LANCE	HORTOPLUS PRODUTOS ODONTOLOGICO E HOSPITALARES LTDA ME	5,88
30/06/2025 16:19:29	LANCE	LEMED COMERCIO DE MATERIAIS E MEDICAMENTOS HOSPITALRES	5,87
30/06/2025 16:19:32	LANCE	HORTOPLUS PRODUTOS ODONTOLOGICO E HOSPITALARES LTDA ME	5,86
30/06/2025 16:19:35	LANCE	LEMED COMERCIO DE MATERIAIS E MEDICAMENTOS HOSPITALRES	5,85
30/06/2025 16:19:39	LANCE	HORTOPLUS PRODUTOS ODONTOLOGICO E HOSPITALARES LTDA ME	5,84
30/06/2025 16:19:41	LANCE	LEMED COMERCIO DE MATERIAIS E MEDICAMENTOS HOSPITALRES	5,83
30/06/2025 16:19:45	LANCE	HORTOPLUS PRODUTOS ODONTOLOGICO E HOSPITALARES LTDA ME	5,82
30/06/2025 16:19:47	LANCE	LEMED COMERCIO DE MATERIAIS E MEDICAMENTOS HOSPITALRES	5,81
30/06/2025 16:19:52	LANCE	HORTOPLUS PRODUTOS ODONTOLOGICO E HOSPITALARES LTDA ME	5,80
30/06/2025 16:19:53	LANCE	LEMED COMERCIO DE MATERIAIS E MEDICAMENTOS HOSPITALRES	5,79
30/06/2025 16:19:58	LANCE	HORTOPLUS PRODUTOS ODONTOLOGICO E HOSPITALARES LTDA ME	5,78
30/06/2025 16:19:59	LANCE	LEMED COMERCIO DE MATERIAIS E MEDICAMENTOS HOSPITALRES	5,77
30/06/2025 16:20:05	LANCE	HORTOPLUS PRODUTOS ODONTOLOGICO E HOSPITALARES LTDA ME	5,76
30/06/2025 16:20:11	LANCE	LEMED COMERCIO DE MATERIAIS E MEDICAMENTOS HOSPITALRES	5,75
30/06/2025 16:20:17	LANCE	HORTOPLUS PRODUTOS ODONTOLOGICO E HOSPITALARES LTDA ME	5,74
30/06/2025 16:20:23	LANCE	LEMED COMERCIO DE MATERIAIS E MEDICAMENTOS HOSPITALRES	5,73
30/06/2025 16:20:29	LANCE	HORTOPLUS PRODUTOS ODONTOLOGICO E HOSPITALARES LTDA ME	5,72
30/06/2025 16:20:32	MENSAGEM	PREGOEIRO	
O PREGOEIRO alterou o intervalo mínimo entre lances do lote para 0,30			
30/06/2025 16:20:35	LANCE	LEMED COMERCIO DE MATERIAIS E MEDICAMENTOS HOSPITALRES	5,42
30/06/2025 16:20:42	LANCE	HORTOPLUS PRODUTOS ODONTOLOGICO E HOSPITALARES LTDA ME	5,12
30/06/2025 16:21:09	LANCE	MEDMED COMERCIO DE MATERIAIS HOSPITALARES EIRELI	11,59
30/06/2025 16:21:15	LANCE	BARAOSEG LTDA (PARTICIPANTE 473)	11,29
30/06/2025 16:21:32	LANCE	MEDMED COMERCIO DE MATERIAIS HOSPITALARES EIRELI	10,99
30/06/2025 16:21:38	LANCE	BARAOSEG LTDA (PARTICIPANTE 473)	10,69
30/06/2025 16:21:55	LANCE	MEDMED COMERCIO DE MATERIAIS HOSPITALARES EIRELI	10,39
30/06/2025 16:22:01	LANCE	BARAOSEG LTDA (PARTICIPANTE 473)	10,09
30/06/2025 16:24:01	NOTIFICAÇÃO	SISTEMA	
Alguns participantes do lote ofertaram valores iguais de proposta/lance. O sorteio foi realizado entre os participantes: PARTICIPANTE 624, PARTICIPANTE 185, PARTICIPANTE 904, PARTICIPANTE 820, PARTICIPANTE 522 que apresentaram o valor de 15.95.			
30/06/2025 16:24:01	NOTIFICAÇÃO	SISTEMA	
O detentor da melhor oferta da etapa de lances é HORTOPLUS PRODUTOS ODONTOLOGICO E HOSPITALARES LTDA ME			
30/06/2025 16:24:01	HABILITAÇÃO		
01/07/2025 15:17:20	MANIFESTAÇÃO DE RECURSOS		
01/07/2025 15:47:20	EM ADJUDICAÇÃO		
14/07/2025 10:40:35	ADJUDICADO		



MUNICIPIO DE SANTA MARIA DO OESTE
SANTA MARIA DO OESTE-PR

LOTE 212 - ADJUDICADO
LOTE 212

VALORES UNITÁRIOS FINAIS

Item: 210	Unidade: UNIDADE	Marca: MEDIX	Modelo: TUBO ENDOTRAQUEAL Nº 2 COM BALÃO
Descrição: TUBO ENDOTRAQUEAL Nº 2 COM BALÃO	Quantidade: 10	Valor Unit.: 12,58	Valor Total: 125,80

CLASSIFICAÇÃO

Razão Social	Num Documento	Oferta Inicial	Oferta Final	Dif.(%)	ME
1 HORTOPLUS PRODUTOS	358 17.676.642/0001-08	12,58	12,58		Sim

DESCCLASSIFICADOS

Razão Social	Num Documento	Oferta Inicial	Oferta Final	Dif.(%)	ME
--------------	---------------	----------------	--------------	---------	----

INABILITADOS

Razão Social	Num Documento	Oferta Inicial	Oferta Final	Dif.(%)	ME
--------------	---------------	----------------	--------------	---------	----

MOVIMENTOS DO LOTE

12/06/2025 15:55:57	PUBLICADO	
13/06/2025 08:00:00	RECEPÇÃO DE PROPOSTAS	
30/06/2025 08:30:00	ANÁLISE DE PROPOSTAS	
30/06/2025 16:10:50	DISPUTA	
30/06/2025 16:10:50	LANCE HORTOPLUS PRODUTOS ODONTOLOGICO E HOSPITALARES LTDA ME	12,58
30/06/2025 16:20:50	NOTIFICAÇÃO SISTEMA	
O detentor da melhor oferta da etapa de lances é HORTOPLUS PRODUTOS ODONTOLOGICO E HOSPITALARES LTDA ME		
30/06/2025 16:20:50	HABILITAÇÃO	
01/07/2025 15:17:20	MANIFESTAÇÃO DE RECURSOS	
01/07/2025 15:47:22	EM ADJUDICAÇÃO	
14/07/2025 10:40:35	ADJUDICADO	

LOTE 213 - ADJUDICADO
LOTE 213

VALORES UNITÁRIOS FINAIS

Item: 211	Unidade: UNIDADE	Marca: MEDIX	Modelo: TUBO ENDOTRAQUEAL Nº 2,5 COM BALÃO
Descrição: TUBO ENDOTRAQUEAL Nº 2,5 COM BALÃO	Quantidade: 10	Valor Unit.: 7,96	Valor Total: 79,60

CLASSIFICAÇÃO

Razão Social	Num Documento	Oferta Inicial	Oferta Final	Dif.(%)	ME
1 HORTOPLUS PRODUTOS	730 17.676.642/0001-08	9,59	7,96		Sim
2 YNEMED PRODUTOS MEDICOS E	397 51.740.794/0001-60	9,59	8,46	6,28	Sim

DESCCLASSIFICADOS

Razão Social	Num Documento	Oferta Inicial	Oferta Final	Dif.(%)	ME
--------------	---------------	----------------	--------------	---------	----

INABILITADOS

Razão Social	Num Documento	Oferta Inicial	Oferta Final	Dif.(%)	ME
--------------	---------------	----------------	--------------	---------	----

MOVIMENTOS DO LOTE

FLS. 2235

MUNICIPIO DE SANTA MARIA DO OESTE
SANTA MARIA DO OESTE-PR

12/06/2025 15:55:57	PUBLICADO		
13/06/2025 08:00:00	RECEPÇÃO DE PROPOSTAS		
30/06/2025 08:30:00	ANÁLISE DE PROPOSTAS		
30/06/2025 16:13:08	DISPUTA		
30/06/2025 16:13:08	LANCE	HORTOPLUS PRODUTOS ODONTOLOGICO E HOSPITALARES LTDA ME	9,59
30/06/2025 16:13:08	LANCE	YNEMED PRODUTOS MEDICOS E HOSPITALARES LTDA (PARTICIPANTE	9,59
30/06/2025 16:13:21	LANCE	YNEMED PRODUTOS MEDICOS E HOSPITALARES LTDA (PARTICIPANTE	9,58
30/06/2025 16:21:13	LANCE	HORTOPLUS PRODUTOS ODONTOLOGICO E HOSPITALARES LTDA ME	9,57
30/06/2025 16:21:13	PRORROGAÇÃO AUTOMÁTICA		
30/06/2025 16:21:20	LANCE	YNEMED PRODUTOS MEDICOS E HOSPITALARES LTDA (PARTICIPANTE	9,56
30/06/2025 16:21:25	LANCE	HORTOPLUS PRODUTOS ODONTOLOGICO E HOSPITALARES LTDA ME	9,55
30/06/2025 16:21:35	LANCE	YNEMED PRODUTOS MEDICOS E HOSPITALARES LTDA (PARTICIPANTE	9,54
30/06/2025 16:21:41	LANCE	HORTOPLUS PRODUTOS ODONTOLOGICO E HOSPITALARES LTDA ME	9,53
30/06/2025 16:21:48	LANCE	YNEMED PRODUTOS MEDICOS E HOSPITALARES LTDA (PARTICIPANTE	9,52
30/06/2025 16:21:53	LANCE	HORTOPLUS PRODUTOS ODONTOLOGICO E HOSPITALARES LTDA ME	9,51
30/06/2025 16:22:03	LANCE	YNEMED PRODUTOS MEDICOS E HOSPITALARES LTDA (PARTICIPANTE	9,50
30/06/2025 16:22:08	LANCE	HORTOPLUS PRODUTOS ODONTOLOGICO E HOSPITALARES LTDA ME	9,49
30/06/2025 16:22:17	LANCE	YNEMED PRODUTOS MEDICOS E HOSPITALARES LTDA (PARTICIPANTE	9,48
30/06/2025 16:22:23	LANCE	HORTOPLUS PRODUTOS ODONTOLOGICO E HOSPITALARES LTDA ME	9,47
30/06/2025 16:22:31	LANCE	YNEMED PRODUTOS MEDICOS E HOSPITALARES LTDA (PARTICIPANTE	9,46
30/06/2025 16:22:38	MENSAGEM	PREGOEIRO	
O PREGOEIRO alterou o intervalo mínimo entre lances do lote para 0,50			
30/06/2025 16:22:45	LANCE	HORTOPLUS PRODUTOS ODONTOLOGICO E HOSPITALARES LTDA ME	8,96
30/06/2025 16:22:51	LANCE	YNEMED PRODUTOS MEDICOS E HOSPITALARES LTDA (PARTICIPANTE	8,46
30/06/2025 16:22:56	LANCE	HORTOPLUS PRODUTOS ODONTOLOGICO E HOSPITALARES LTDA ME	7,96
30/06/2025 16:24:57	NOTIFICAÇÃO	SISTEMA	
O detentor da melhor oferta da etapa de lances é HORTOPLUS PRODUTOS ODONTOLOGICO E HOSPITALARES LTDA ME			
30/06/2025 16:24:57	HABILITAÇÃO		
01/07/2025 15:17:20	MANIFESTAÇÃO DE RECURSOS		
01/07/2025 15:47:22	EM ADJUDICAÇÃO		
14/07/2025 10:40:35	ADJUDICADO		

LOTE 214 - ADJUDICADO
LOTE 214

VALORES UNITÁRIOS FINAIS

Item: 212	Unidade: UNIDADE	Marca: MEDIX	Modelo: TUBO ENDOTRAQUEAL Nº 3 COM BALÃO
Descrição: TUBO ENDOTRAQUEAL Nº 3 COM BALÃO			
Quantidade: 10	Valor Unit.: 7,58	Valor Total: 75,80	

CLASSIFICAÇÃO

Razão Social	Num	Documento	Oferta Inicial	Oferta Final	Dif.(%)	ME
1 HORTOPLUS PRODUTOS	501	17.676.642/0001-08	7,59	7,58		
2 YNEMED PRODUTOS MEDICOS E	099	51.740.794/0001-60	7,59	7,59	0,13	Sim
3 ACR MED DISTRIBUIDORA DE	378	56.393.363/0001-99	7,59	7,59	0,00	Sim
4 CIRURGICA OESTE PAULISTA LTDA	050	09.222.496/0001-12	7,59	7,59	0,00	Sim

Gerado em: 14/07/2025 10:40:39

1644 de 1665

**MUNICÍPIO DE SANTA MARIA DO OESTE
SANTA MARIA DO OESTE-PR**

5 DIMEBRÁS COMERCIAL HOSPITALAR	862	56.081.482/0001-06	7,59	7,59	0,00	Não
---------------------------------	-----	--------------------	------	------	------	-----

DESCLASSIFICADOS

Razão Social	Num Documento	Oferta Inicial	Oferta Final	Dif.(%)	ME
L & P LIFE COMERCIO DE PRODUTOS	649 49.875.336/0001-97	7,59	7,59		Sim

INABILITADOS

Razão Social	Num Documento	Oferta Inicial	Oferta Final	Dif.(%)	ME
--------------	---------------	----------------	--------------	---------	----

MOVIMENTOS DO LOTE

12/06/2025 15:55:57	PUBLICADO				
13/06/2025 08:00:00	RECEPÇÃO DE PROPOSTAS				
30/06/2025 08:30:00	ANÁLISE DE PROPOSTAS				
01/06/2025 16:13:08	DISPUTA				
30/06/2025 16:13:08	LANCE	L & P LIFE COMERCIO DE PRODUTOS MEDICOS HOSPITALARES LTDA		7,59	
30/06/2025 16:13:08	LANCE	CIRURGICA OESTE PAULISTA LTDA (PARTICIPANTE 050)		7,59	
30/06/2025 16:13:08	LANCE	HORTOPLUS PRODUTOS ODONTOLOGICO E HOSPITALARES LTDA ME		7,59	
30/06/2025 16:13:08	LANCE	DIMEBRÁS COMERCIAL HOSPITALAR LTDA. (PARTICIPANTE 862)		7,59	
30/06/2025 16:13:08	LANCE	ACR MED DISTRIBUIDORA DE MEDICAMENTOS LTDA (PARTICIPANTE		7,59	
30/06/2025 16:13:08	LANCE	YNEMED PRODUTOS MEDICOS E HOSPITALARES LTDA (PARTICIPANTE		7,59	
30/06/2025 16:17:15	LANCE	HORTOPLUS PRODUTOS ODONTOLOGICO E HOSPITALARES LTDA ME		7,58	
30/06/2025 16:23:09	NOTIFICAÇÃO	SISTEMA			

Alguns participantes do lote ofertaram valores iguais de proposta/lance. O sorteio foi realizado entre os participantes: PARTICIPANTE 099, PARTICIPANTE 378, PARTICIPANTE 050, PARTICIPANTE 649, PARTICIPANTE 862 que apresentaram o valor de 7.59.

30/06/2025 16:23:09 **NOTIFICAÇÃO** SISTEMA
O detentor da melhor oferta da etapa de lances é HORTOPLUS PRODUTOS ODONTOLOGICO E HOSPITALARES LTDA ME

30/06/2025 16:23:09 **HABILITAÇÃO**
01/07/2025 11:16:21 **DECLASSIFICAÇÃO TOTAL DE PARTICIPANTE** PREGOEIRO
L & P LIFE COMERCIO DE PRODUTOS MEDICOS HOSPITALARES LTDA desclassificado. Motivo: TENDO EM VISTA NÃO APRESENTAR A DOCUMENTAÇÃO EXIGIDA.

01/07/2025 15:17:20 **MANIFESTAÇÃO DE RECURSOS**
01/07/2025 15:47:22 **EM ADJUDICAÇÃO**
14/07/2025 10:40:36 **ADJUDICADO**

**LOTE 215 - ADJUDICADO
LOTE 215**

VALORES UNITÁRIOS FINAIS

Item: 213	Unidade: UNIDADE	Marca: MEDIX	Modelo: TUBO ENDOTRAQUEAL Nº 3,5 COM BALÃO
Descrição: TUBO ENDOTRAQUEAL Nº 3,5 COM BALÃO			Valor Total: 80,70
Quantidade: 10	Valor Unit.: 8,07		

CLASSIFICAÇÃO

Razão Social	Num Documento	Oferta Inicial	Oferta Final	Dif.(%)	ME
1 HORTOPLUS PRODUTOS	153 17.676.642/0001-08	8,83	8,07		Sim
2 YNEMED PRODUTOS MEDICOS E	221 51.740.794/0001-60	8,83	8,37	3,72	Sim
3 ACR MED DISTRIBUIDORA DE	198 56.393.363/0001-99	8,83	8,83	5,50	Sim
4 CIRURGICA OESTE PAULISTA LTDA	830 09.222.496/0001-12	8,83	8,83	0,00	Sim
5 DIMEBRÁS COMERCIAL HOSPITALAR	782 56.081.482/0001-06	8,83	8,83	0,00	Não



MUNICIPIO DE SANTA MARIA DO OESTE
SANTA MARIA DO OESTE-PR

DESCLASSIFICADOS

Razão Social	Num Documento	Oferta Inicial	Oferta Final	Dif.(%)	ME
L & P LIFE COMERCIO DE PRODUTOS	798 49.875.336/0001-97	8,83	8,83		Sim

INABILITADOS

Razão Social	Num Documento	Oferta Inicial	Oferta Final	Dif.(%)	ME
--------------	---------------	----------------	--------------	---------	----

MOVIMENTOS DO LOTE

12/06/2025 15:55:57	PUBLICADO				
13/06/2025 08:00:00	RECEPÇÃO DE PROPOSTAS				
30/06/2025 08:30:00	ANÁLISE DE PROPOSTAS				
30/06/2025 16:13:09	DISPUTA				
30/06/2025 16:13:09	LANCE	L & P LIFE COMERCIO DE PRODUTOS MEDICOS HOSPITALARES LTDA		8,83	
30/06/2025 16:13:09	LANCE	CIRURGICA OESTE PAULISTA LTDA (PARTICIPANTE 830)		8,83	
30/06/2025 16:13:09	LANCE	HORTOPLUS PRODUTOS ODONTOLOGICO E HOSPITALARES LTDA ME		8,83	
30/06/2025 16:13:09	LANCE	DIMEBRÁS COMERCIAL HOSPITALAR LTDA. (PARTICIPANTE 782)		8,83	
30/06/2025 16:13:09	LANCE	ACR MED DISTRIBUIDORA DE MEDICAMENTOS LTDA (PARTICIPANTE		8,83	
30/06/2025 16:13:09	LANCE	YNEMED PRODUTOS MEDICOS E HOSPITALARES LTDA (PARTICIPANTE		8,83	
30/06/2025 16:13:21	LANCE	YNEMED PRODUTOS MEDICOS E HOSPITALARES LTDA (PARTICIPANTE		8,82	
30/06/2025 16:21:13	LANCE	HORTOPLUS PRODUTOS ODONTOLOGICO E HOSPITALARES LTDA ME		8,81	
30/06/2025 16:21:13	PRORROGAÇÃO AUTOMÁTICA				
30/06/2025 16:21:20	LANCE	YNEMED PRODUTOS MEDICOS E HOSPITALARES LTDA (PARTICIPANTE		8,80	
30/06/2025 16:21:26	LANCE	HORTOPLUS PRODUTOS ODONTOLOGICO E HOSPITALARES LTDA ME		8,79	
30/06/2025 16:21:35	LANCE	YNEMED PRODUTOS MEDICOS E HOSPITALARES LTDA (PARTICIPANTE		8,78	
30/06/2025 16:21:41	LANCE	HORTOPLUS PRODUTOS ODONTOLOGICO E HOSPITALARES LTDA ME		8,77	
30/06/2025 16:21:49	LANCE	YNEMED PRODUTOS MEDICOS E HOSPITALARES LTDA (PARTICIPANTE		8,76	
30/06/2025 16:21:53	LANCE	HORTOPLUS PRODUTOS ODONTOLOGICO E HOSPITALARES LTDA ME		8,75	
30/06/2025 16:22:03	LANCE	YNEMED PRODUTOS MEDICOS E HOSPITALARES LTDA (PARTICIPANTE		8,74	
30/06/2025 16:22:09	LANCE	HORTOPLUS PRODUTOS ODONTOLOGICO E HOSPITALARES LTDA ME		8,73	
30/06/2025 16:22:17	LANCE	YNEMED PRODUTOS MEDICOS E HOSPITALARES LTDA (PARTICIPANTE		8,72	
30/06/2025 16:22:24	LANCE	HORTOPLUS PRODUTOS ODONTOLOGICO E HOSPITALARES LTDA ME		8,71	
30/06/2025 16:22:32	LANCE	YNEMED PRODUTOS MEDICOS E HOSPITALARES LTDA (PARTICIPANTE		8,70	
30/06/2025 16:22:35	LANCE	HORTOPLUS PRODUTOS ODONTOLOGICO E HOSPITALARES LTDA ME		8,69	
30/06/2025 16:22:38	LANCE	YNEMED PRODUTOS MEDICOS E HOSPITALARES LTDA (PARTICIPANTE		8,68	
30/06/2025 16:22:45	LANCE	HORTOPLUS PRODUTOS ODONTOLOGICO E HOSPITALARES LTDA ME		8,67	
30/06/2025 16:22:49	MENSAGEM	PREGOEIRO			
O PREGOEIRO alterou o intervalo mínimo entre lances do lote para 0,30					
30/06/2025 16:22:57	LANCE	YNEMED PRODUTOS MEDICOS E HOSPITALARES LTDA (PARTICIPANTE		8,37	
30/06/2025 16:23:02	LANCE	HORTOPLUS PRODUTOS ODONTOLOGICO E HOSPITALARES LTDA ME		8,07	
30/06/2025 16:25:03	NOTIFICAÇÃO	SISTEMA			
Alguns participantes do lote ofertaram valores iguais de proposta/lance. O sorteio foi realizado entre os participantes: PARTICIPANTE 198, PARTICIPANTE 830, PARTICIPANTE 798, PARTICIPANTE 782 que apresentaram o valor de 8.83.					
30/06/2025 16:25:03	NOTIFICAÇÃO	SISTEMA			
O detentor da melhor oferta da etapa de lances é HORTOPLUS PRODUTOS ODONTOLOGICO E HOSPITALARES LTDA ME					
30/06/2025 16:25:03	HABILITAÇÃO				



FLS. 2238

**MUNICIPIO DE SANTA MARIA DO OESTE
SANTA MARIA DO OESTE-PR**

01/07/2025 11:16:21 **DECLASSIFICAÇÃO TOTAL DE PARTICIPANTE** PREGOEIRO
L & P LIFE COMERCIO DE PRODUTOS MEDICOS HOSPITALARES LTDA desclassificado. Motivo: TENDO EM VISTA NÃO APRESENTAR A DOCUMENTAÇÃO EXIGIDA.

01/07/2025 15:17:21 **MANIFESTAÇÃO DE RECURSOS**

01/07/2025 15:47:22 **EM ADJUDICAÇÃO**

14/07/2025 10:40:36 **ADJUDICADO**

**LOTE 216 - ADJUDICADO
LOTE 216**

VALORES UNITÁRIOS FINAIS

Item: 214 Unidade: UNIDADE Marca: MEDIX Modelo: TUBO ENDOTRAQUEAL Nº 4 COM BALÃO
Descrição: TUBO ENDOTRAQUEAL Nº 4 COM BALÃO
Quantidade: 10 Valor Unit.: 7,81 Valor Total: 78,10

CLASSIFICAÇÃO

Razão Social	Num	Documento	Oferta Inicial	Oferta Final	Dif.(%)	ME
1 HORTOPLUS PRODUTOS	176	17.676.642/0001-08	8,40	7,81		Sim
2 YNEMED PRODUTOS MEDICOS E	765	51.740.794/0001-60	8,40	8,31	6,40	Sim
3 DIMEBRÁS COMERCIAL HOSPITALAR	811	56.081.482/0001-06	8,40	8,40	1,08	Não
4 ACR MED DISTRIBUIDORA DE	696	56.393.363/0001-99	8,40	8,40	0,00	Sim
5 CIRURGICA OESTE PAULISTA LTDA	428	09.222.496/0001-12	8,40	8,40	0,00	Sim

DECLASSIFICADOS

Razão Social	Num	Documento	Oferta Inicial	Oferta Final	Dif.(%)	ME
L & P LIFE COMERCIO DE PRODUTOS	032	49.875.336/0001-97	8,40	8,40		Sim

INABILITADOS

Razão Social	Num	Documento	Oferta Inicial	Oferta Final	Dif.(%)	ME
--------------	-----	-----------	----------------	--------------	---------	----

MOVIMENTOS DO LOTE

06/2025 15:55:57	PUBLICADO					
13/06/2025 08:00:00	RECEPÇÃO DE PROPOSTAS					
30/06/2025 08:30:00	ANÁLISE DE PROPOSTAS					
30/06/2025 16:16:40	DISPUTA					
30/06/2025 16:16:40	LANCE	L & P LIFE COMERCIO DE PRODUTOS MEDICOS HOSPITALARES LTDA				8,40
30/06/2025 16:16:40	LANCE	CIRURGICA OESTE PAULISTA LTDA (PARTICIPANTE 428)				8,40
30/06/2025 16:16:40	LANCE	HORTOPLUS PRODUTOS ODONTOLOGICO E HOSPITALARES LTDA ME				8,40
30/06/2025 16:16:40	LANCE	DIMEBRÁS COMERCIAL HOSPITALAR LTDA. (PARTICIPANTE 811)				8,40
30/06/2025 16:16:40	LANCE	ACR MED DISTRIBUIDORA DE MEDICAMENTOS LTDA (PARTICIPANTE				8,40
30/06/2025 16:16:40	LANCE	YNEMED PRODUTOS MEDICOS E HOSPITALARES LTDA (PARTICIPANTE				8,40
30/06/2025 16:16:52	LANCE	YNEMED PRODUTOS MEDICOS E HOSPITALARES LTDA (PARTICIPANTE				8,39
30/06/2025 16:24:44	LANCE	HORTOPLUS PRODUTOS ODONTOLOGICO E HOSPITALARES LTDA ME				8,38
30/06/2025 16:24:44	PRORROGAÇÃO AUTOMÁTICA					
30/06/2025 16:24:51	LANCE	YNEMED PRODUTOS MEDICOS E HOSPITALARES LTDA (PARTICIPANTE				8,37
30/06/2025 16:24:58	LANCE	HORTOPLUS PRODUTOS ODONTOLOGICO E HOSPITALARES LTDA ME				8,36
30/06/2025 16:25:03	LANCE	YNEMED PRODUTOS MEDICOS E HOSPITALARES LTDA (PARTICIPANTE				8,35
30/06/2025 16:25:10	LANCE	HORTOPLUS PRODUTOS ODONTOLOGICO E HOSPITALARES LTDA ME				8,34

[Handwritten signature]

[Handwritten signature]

FLS. 2239

MUNICIPIO DE SANTA MARIA DO OESTE
SANTA MARIA DO OESTE-PR

30/06/2025 16:25:14	LANCE	YNEMED PRODUTOS MEDICOS E HOSPITALARES LTDA (PARTICIPANTE)	8,33
30/06/2025 16:25:21	LANCE	HORTOPLUS PRODUTOS ODONTOLOGICO E HOSPITALARES LTDA ME	8,32
30/06/2025 16:25:26	LANCE	YNEMED PRODUTOS MEDICOS E HOSPITALARES LTDA (PARTICIPANTE)	8,31
30/06/2025 16:25:33	MENSAGEM	PREGOEIRO	
O PREGOEIRO alterou o intervalo mínimo entre lances do lote para 0,50			
30/06/2025 16:25:39	LANCE	HORTOPLUS PRODUTOS ODONTOLOGICO E HOSPITALARES LTDA ME	7,81
30/06/2025 16:27:39	NOTIFICAÇÃO	SISTEMA	
Alguns participantes do lote ofertaram valores iguais de proposta/lance. O sorteio foi realizado entre os participantes: PARTICIPANTE 811, PARTICIPANTE 032, PARTICIPANTE 696, PARTICIPANTE 428 que apresentaram o valor de 8.40.			
30/06/2025 16:27:39	NOTIFICAÇÃO	SISTEMA	
O detentor da melhor oferta da etapa de lances é HORTOPLUS PRODUTOS ODONTOLOGICO E HOSPITALARES LTDA ME			
30/06/2025 16:27:39	HABILITAÇÃO		
01/07/2025 11:16:21	DECLASSIFICAÇÃO TOTAL DE PARTICIPANTE	PREGOEIRO	
L & P LIFE COMERCIO DE PRODUTOS MEDICOS HOSPITALARES LTDA desclassificado. Motivo: TENDO EM VISTA NÃO APRESENTAR A DOCUMENTAÇÃO EXIGIDA.			
01/07/2025 15:17:21	MANIFESTAÇÃO DE RECURSOS		
01/07/2025 15:47:22	EM ADJUDICAÇÃO		
14/07/2025 10:40:36	ADJUDICADO		

LOTE 217 - ADJUDICADO
LOTE 217

VALORES UNITÁRIOS FINAIS

Item: 215	Unidade: UNIDADE	Marca: MEDIX	Modelo: TUBO ENDOTRAQUEAL Nº 4,5 COM BALÃO
Descrição: TUBO ENDOTRAQUEAL Nº 4,5 COM BALÃO			Valor Total: 81,60
Quantidade: 10	Valor Unit.: 8,16		

CLASSIFICAÇÃO

Razão Social	Num	Documento	Oferta Inicial	Oferta Final	Dif.(%)	ME
1 HORTOPLUS PRODUTOS	358	17.676.642/0001-08	11,28	8,16		Sim
YNEMED PRODUTOS MEDICOS E	384	51.740.794/0001-60	11,28	8,66	6,13	Sim
3 CIRURGICA OESTE PAULISTA LTDA	415	09.222.496/0001-12	11,28	11,28	30,25	Sim
4 ACR MED DISTRIBUIDORA DE	352	56.393.363/0001-99	11,28	11,28	0,00	Sim
5 DIMEBRÁS COMERCIAL HOSPITALAR	182	56.081.482/0001-06	11,28	11,28	0,00	Não

DECLASSIFICADOS

Razão Social	Num	Documento	Oferta Inicial	Oferta Final	Dif.(%)	ME
L & P LIFE COMERCIO DE PRODUTOS	404	49.875.336/0001-97	11,28	11,28		Sim

INABILITADOS

Razão Social	Num	Documento	Oferta Inicial	Oferta Final	Dif.(%)	ME
--------------	-----	-----------	----------------	--------------	---------	----

MOVIMENTOS DO LOTE

12/06/2025 15:55:57	PUBLICADO		
13/06/2025 08:00:00	RECEPÇÃO DE PROPOSTAS		
30/06/2025 08:30:00	ANÁLISE DE PROPOSTAS		
30/06/2025 16:16:40	DISPUTA		
30/06/2025 16:16:40	LANCE	L & P LIFE COMERCIO DE PRODUTOS MEDICOS HOSPITALARES LTDA	11,28
30/06/2025 16:16:40	LANCE	CIRURGICA OESTE PAULISTA LTDA (PARTICIPANTE 415)	11,28

FLS 2240

MUNICIPIO DE SANTA MARIA DO OESTE
SANTA MARIA DO OESTE-PR

30/06/2025 16:16:40	LANCE	HORTOPLUS PRODUTOS ODONTOLOGICO E HOSPITALARES LTDA ME	11,28
30/06/2025 16:16:40	LANCE	DIMEBRÁS COMERCIAL HOSPITALAR LTDA. (PARTICIPANTE 182)	11,28
30/06/2025 16:16:40	LANCE	ACR MED DISTRIBUIDORA DE MEDICAMENTOS LTDA (PARTICIPANTE	11,28
30/06/2025 16:16:40	LANCE	YNEMED PRODUTOS MEDICOS E HOSPITALARES LTDA (PARTICIPANTE	11,28
30/06/2025 16:16:53	LANCE	YNEMED PRODUTOS MEDICOS E HOSPITALARES LTDA (PARTICIPANTE	11,27
30/06/2025 16:24:44	LANCE	HORTOPLUS PRODUTOS ODONTOLOGICO E HOSPITALARES LTDA ME	11,26
30/06/2025 16:24:44	PRORROGAÇÃO AUTOMÁTICA		
30/06/2025 16:24:50	LANCE	YNEMED PRODUTOS MEDICOS E HOSPITALARES LTDA (PARTICIPANTE	11,25
30/06/2025 16:24:58	LANCE	HORTOPLUS PRODUTOS ODONTOLOGICO E HOSPITALARES LTDA ME	11,24
30/06/2025 16:25:03	LANCE	YNEMED PRODUTOS MEDICOS E HOSPITALARES LTDA (PARTICIPANTE	11,23
30/06/2025 16:25:09	LANCE	HORTOPLUS PRODUTOS ODONTOLOGICO E HOSPITALARES LTDA ME	11,22
30/06/2025 16:25:14	LANCE	YNEMED PRODUTOS MEDICOS E HOSPITALARES LTDA (PARTICIPANTE	11,21
30/06/2025 16:25:21	LANCE	HORTOPLUS PRODUTOS ODONTOLOGICO E HOSPITALARES LTDA ME	11,20
30/06/2025 16:25:26	LANCE	YNEMED PRODUTOS MEDICOS E HOSPITALARES LTDA (PARTICIPANTE	11,19
30/06/2025 16:25:33	LANCE	HORTOPLUS PRODUTOS ODONTOLOGICO E HOSPITALARES LTDA ME	11,18
30/06/2025 16:25:38	LANCE	YNEMED PRODUTOS MEDICOS E HOSPITALARES LTDA (PARTICIPANTE	11,17
30/06/2025 16:25:45	LANCE	HORTOPLUS PRODUTOS ODONTOLOGICO E HOSPITALARES LTDA ME	11,16
30/06/2025 16:25:46	MENSAGEM PREGOEIRO		
O PREGOEIRO alterou o intervalo mínimo entre lances do lote para 0,50			
30/06/2025 16:25:50	LANCE	YNEMED PRODUTOS MEDICOS E HOSPITALARES LTDA (PARTICIPANTE	10,66
30/06/2025 16:25:57	LANCE	HORTOPLUS PRODUTOS ODONTOLOGICO E HOSPITALARES LTDA ME	10,16
30/06/2025 16:26:02	LANCE	YNEMED PRODUTOS MEDICOS E HOSPITALARES LTDA (PARTICIPANTE	9,66
30/06/2025 16:26:09	LANCE	HORTOPLUS PRODUTOS ODONTOLOGICO E HOSPITALARES LTDA ME	9,16
30/06/2025 16:26:15	LANCE	YNEMED PRODUTOS MEDICOS E HOSPITALARES LTDA (PARTICIPANTE	8,66
30/06/2025 16:26:21	LANCE	HORTOPLUS PRODUTOS ODONTOLOGICO E HOSPITALARES LTDA ME	8,16
30/06/2025 16:28:21	NOTIFICAÇÃO SISTEMA		
Alguns participantes do lote ofertaram valores iguais de proposta/lance. O sorteio foi realizado entre os participantes: PARTICIPANTE 404, PARTICIPANTE 415, PARTICIPANTE 352, PARTICIPANTE 182 que apresentaram o valor de 11.28.			
30/06/2025 16:28:21	NOTIFICAÇÃO SISTEMA		
O detentor da melhor oferta da etapa de lances é HORTOPLUS PRODUTOS ODONTOLOGICO E HOSPITALARES LTDA ME			
30/06/2025 16:28:21	HABILITAÇÃO		
01/07/2025 11:16:21	DECLASSIFICAÇÃO TOTAL DE PARTICIPANTE PREGOEIRO		
L & P LIFE COMERCIO DE PRODUTOS MEDICOS HOSPITALARES LTDA desclassificado. Motivo: TENDO EM VISTA NÃO APRESENTAR A DOCUMENTAÇÃO EXIGIDA.			
01/07/2025 15:17:21	MANIFESTAÇÃO DE RECURSOS		
01/07/2025 15:47:22	EM ADJUDICAÇÃO		
14/07/2025 10:40:36	ADJUDICADO		

LOTE 218 - ADJUDICADO
LOTE 218

VALORES UNITÁRIOS FINAIS

Item: 216	Unidade: UNIDADE	Marca: MEDIX	Modelo: TUBO ENDOTRAQUEAL Nº 5 COM BALÃO
Descrição: TUBO ENDOTRAQUEAL Nº 5 COM BALÃO	Quantidade: 10	Valor Unit.: 7,44	Valor Total: 74,40

CLASSIFICAÇÃO

FLS 2241

**MUNICIPIO DE SANTA MARIA DO OESTE
SANTA MARIA DO OESTE-PR**

Razão Social	Num	Documento	Oferta Inicial	Oferta Final	Dif.(%)	ME
1 HORTOPLUS PRODUTOS	290	17.676.642/0001-08	7,45	7,44		Sim
2 DIMEBRÁS COMERCIAL HOSPITALAR	241	56.081.482/0001-06	7,45	7,45	0,13	Não
3 CIRURGICA OESTE PAULISTA LTDA	510	09.222.496/0001-12	7,45	7,45	0,00	Sim
4 ACR MED DISTRIBUIDORA DE	227	56.393.363/0001-99	7,45	7,45	0,00	Sim
5 YNEMED PRODUTOS MEDICOS E	352	51.740.794/0001-60	15,60	15,60	109,40	Sim

DESCLASSIFICADOS

Razão Social	Num	Documento	Oferta Inicial	Oferta Final	Dif.(%)	ME
L & P LIFE COMERCIO DE PRODUTOS	402	49.875.336/0001-97	7,45	7,45		Sim

INABILITADOS

Razão Social	Num	Documento	Oferta Inicial	Oferta Final	Dif.(%)	ME
--------------	-----	-----------	----------------	--------------	---------	----

MOVIMENTOS DO LOTE

12/06/2025 15:55:57	PUBLICADO					
13/06/2025 08:00:00	RECEPÇÃO DE PROPOSTAS					
30/06/2025 08:30:00	ANÁLISE DE PROPOSTAS					
30/06/2025 16:16:41	DISPUTA					
30/06/2025 16:16:41	LANCE	L & P LIFE COMERCIO DE PRODUTOS MEDICOS HOSPITALARES LTDA				7,45
30/06/2025 16:16:41	LANCE	CIRURGICA OESTE PAULISTA LTDA (PARTICIPANTE 510)				7,45
30/06/2025 16:16:41	LANCE	HORTOPLUS PRODUTOS ODONTOLOGICO E HOSPITALARES LTDA ME				7,45
30/06/2025 16:16:41	LANCE	DIMEBRÁS COMERCIAL HOSPITALAR LTDA. (PARTICIPANTE 241)				7,45
30/06/2025 16:16:41	LANCE	ACR MED DISTRIBUIDORA DE MEDICAMENTOS LTDA (PARTICIPANTE				7,45
30/06/2025 16:16:41	LANCE	YNEMED PRODUTOS MEDICOS E HOSPITALARES LTDA (PARTICIPANTE				15,60
30/06/2025 16:17:32	LANCE	HORTOPLUS PRODUTOS ODONTOLOGICO E HOSPITALARES LTDA ME				7,44
30/06/2025 16:26:41	NOTIFICAÇÃO	SISTEMA				
Alguns participantes do lote ofertaram valores iguais de proposta/lance. O sorteio foi realizado entre os participantes: PARTICIPANTE 241, PARTICIPANTE 402, PARTICIPANTE 510, PARTICIPANTE 227 que apresentaram o valor de 7.45.						
30/06/2025 16:26:41	NOTIFICAÇÃO	SISTEMA				
detentor da melhor oferta da etapa de lances é HORTOPLUS PRODUTOS ODONTOLOGICO E HOSPITALARES LTDA ME						
30/06/2025 16:26:41	HABILITAÇÃO					
01/07/2025 11:16:21	DECLASSIFICAÇÃO TOTAL DE PARTICIPANTE	PREGOEIRO				
L & P LIFE COMERCIO DE PRODUTOS MEDICOS HOSPITALARES LTDA desclassificado. Motivo: TENDO EM VISTA NÃO APRESENTAR A DOCUMENTAÇÃO EXIGIDA.						
01/07/2025 15:17:21	MANIFESTAÇÃO DE RECURSOS					
01/07/2025 15:47:22	EM ADJUDICAÇÃO					
14/07/2025 10:40:36	ADJUDICADO					

**LOTE 219 - ADJUDICADO
LOTE 219**

VALORES UNITÁRIOS FINAIS

Item: 217	Unidade: UNIDADE	Marca: MEDIX	Modelo: TUBO ENDOTRAQUEAL Nº 5,5 COM BALÃO
Descrição: TUBO ENDOTRAQUEAL Nº 5,5 COM BALÃO			Modelo: TUBO ENDOTRAQUEAL Nº 5,5 COM BALÃO
Quantidade: 10	Valor Unit.: 7,73	Valor Total: 77,30	

CLASSIFICAÇÃO

MUNICIPIO DE SANTA MARIA DO OESTE
SANTA MARIA DO OESTE-PR

Razão Social	Num	Documento	Oferta Inicial	Oferta Final	Dif.(%)	ME
1 HORTOPLUS PRODUTOS	947	17.676.642/0001-08	10,79	7,73		Sim
2 YNEMED PRODUTOS MEDICOS E	730	51.740.794/0001-60	10,79	8,23	6,47	Sim
3 DIMEBRÁS COMERCIAL HOSPITALAR	065	56.081.482/0001-06	10,79	10,79	31,11	Não
4 CIRURGICA OESTE PAULISTA LTDA	888	09.222.496/0001-12	10,79	10,79	0,00	Sim
5 ACR MED DISTRIBUIDORA DE	188	56.393.363/0001-99	10,79	10,79	0,00	Sim

DESCLASSIFICADOS

Razão Social	Num	Documento	Oferta Inicial	Oferta Final	Dif.(%)	ME
L & P LIFE COMERCIO DE PRODUTOS	404	49.875.336/0001-97	10,79	10,79		Sim

INABILITADOS

Razão Social	Num	Documento	Oferta Inicial	Oferta Final	Dif.(%)	ME
--------------	-----	-----------	----------------	--------------	---------	----

MOVIMENTOS DO LOTE

12/06/2025 15:55:57	PUBLICADO					
13/06/2025 08:00:00	RECEPÇÃO DE PROPOSTAS					
30/06/2025 08:30:00	ANÁLISE DE PROPOSTAS					
30/06/2025 16:19:31	DISPUTA					
30/06/2025 16:19:31	LANCE	L & P LIFE COMERCIO DE PRODUTOS MEDICOS HOSPITALARES LTDA		10,79		
30/06/2025 16:19:31	LANCE	CIRURGICA OESTE PAULISTA LTDA (PARTICIPANTE 888)		10,79		
30/06/2025 16:19:31	LANCE	HORTOPLUS PRODUTOS ODONTOLOGICO E HOSPITALARES LTDA ME		10,79		
30/06/2025 16:19:31	LANCE	DIMEBRÁS COMERCIAL HOSPITALAR LTDA. (PARTICIPANTE 065)		10,79		
30/06/2025 16:19:31	LANCE	ACR MED DISTRIBUIDORA DE MEDICAMENTOS LTDA (PARTICIPANTE		10,79		
30/06/2025 16:19:31	LANCE	YNEMED PRODUTOS MEDICOS E HOSPITALARES LTDA (PARTICIPANTE		10,79		
30/06/2025 16:19:42	LANCE	YNEMED PRODUTOS MEDICOS E HOSPITALARES LTDA (PARTICIPANTE		10,78		
30/06/2025 16:27:34	LANCE	HORTOPLUS PRODUTOS ODONTOLOGICO E HOSPITALARES LTDA ME		10,77		
30/06/2025 16:27:34	PRORROGAÇÃO AUTOMÁTICA					
30/06/2025 16:27:53	LANCE	YNEMED PRODUTOS MEDICOS E HOSPITALARES LTDA (PARTICIPANTE		10,76		
30/06/2025 16:27:56	LANCE	HORTOPLUS PRODUTOS ODONTOLOGICO E HOSPITALARES LTDA ME		10,75		
30/06/2025 16:27:58	LANCE	YNEMED PRODUTOS MEDICOS E HOSPITALARES LTDA (PARTICIPANTE		10,74		
30/06/2025 16:28:02	LANCE	HORTOPLUS PRODUTOS ODONTOLOGICO E HOSPITALARES LTDA ME		10,73		
30/06/2025 16:28:02	MENSAGEM	PREGOEIRO				
O PREGOEIRO alterou o intervalo mínimo entre lances do lote para 0,50						
30/06/2025 16:28:04	LANCE	YNEMED PRODUTOS MEDICOS E HOSPITALARES LTDA (PARTICIPANTE		10,23		
30/06/2025 16:28:08	LANCE	HORTOPLUS PRODUTOS ODONTOLOGICO E HOSPITALARES LTDA ME		9,73		
30/06/2025 16:28:10	LANCE	YNEMED PRODUTOS MEDICOS E HOSPITALARES LTDA (PARTICIPANTE		9,23		
30/06/2025 16:28:14	LANCE	HORTOPLUS PRODUTOS ODONTOLOGICO E HOSPITALARES LTDA ME		8,73		
30/06/2025 16:28:16	LANCE	YNEMED PRODUTOS MEDICOS E HOSPITALARES LTDA (PARTICIPANTE		8,23		
30/06/2025 16:28:20	LANCE	HORTOPLUS PRODUTOS ODONTOLOGICO E HOSPITALARES LTDA ME		7,73		
30/06/2025 16:30:20	NOTIFICAÇÃO	SISTEMA				
Alguns participantes do lote ofertaram valores iguais de proposta/lance. O sorteio foi realizado entre os participantes: PARTICIPANTE 065, PARTICIPANTE 404, PARTICIPANTE 888, PARTICIPANTE 188 que apresentaram o valor de 10.79.						
30/06/2025 16:30:20	NOTIFICAÇÃO	SISTEMA				
O detentor da melhor oferta da etapa de lances é HORTOPLUS PRODUTOS ODONTOLOGICO E HOSPITALARES LTDA ME						
30/06/2025 16:30:20	HABILITAÇÃO					

FLS 2243

MUNICÍPIO DE SANTA MARIA DO OESTE
SANTA MARIA DO OESTE-PR

01/07/2025 11:16:21 **DESCCLASSIFICAÇÃO TOTAL DE PARTICIPANTE** PREGOEIRO
L & P LIFE COMERCIO DE PRODUTOS MEDICOS HOSPITALARES LTDA desclassificado. Motivo: TENDO EM VISTA NÃO APRESENTAR A DOCUMENTAÇÃO EXIGIDA.

01/07/2025 15:17:21 **MANIFESTAÇÃO DE RECURSOS**

01/07/2025 15:47:22 **EM ADJUDICAÇÃO**

14/07/2025 10:40:37 **ADJUDICADO**

LOTE 220 - ADJUDICADO
LOTE 220

VALORES UNITÁRIOS FINAIS

Item: 218 Unidade: UNIDADE Marca: MEDIX Modelo: TUBO ENDOTRAQUEAL Nº 6 COM BALÃO
Descrição: TUBO ENDOTRAQUEAL Nº 6 COM BALÃO
Quantidade: 10 Valor Unit.: 7,74 Valor Total: 77,40

CLASSIFICAÇÃO

Razão Social	Num	Documento	Oferta Inicial	Oferta Final	Dif.(%)	ME
1 HORTOPLUS PRODUTOS	201	17.676.642/0001-08	8,33	7,74		Sim
2 YNEMED PRODUTOS MEDICOS E	324	51.740.794/0001-60	8,33	8,24	6,46	Sim
3 CIRURGICA OESTE PAULISTA LTDA	580	09.222.496/0001-12	8,33	8,33	1,09	Sim
4 ACR MED DISTRIBUIDORA DE	490	56.393.363/0001-99	8,33	8,33	0,00	Sim
5 DIMEBRÁS COMERCIAL HOSPITALAR	541	56.081.482/0001-06	8,33	8,33	0,00	Não

DESCCLASSIFICADOS

Razão Social	Num	Documento	Oferta Inicial	Oferta Final	Dif.(%)	ME
L & P LIFE COMERCIO DE PRODUTOS	282	49.875.336/0001-97	8,33	8,33		Sim

INABILITADOS

Razão Social	Num	Documento	Oferta Inicial	Oferta Final	Dif.(%)	ME
--------------	-----	-----------	----------------	--------------	---------	----

MOVIMENTOS DO LOTE

06/2025 15:55:57	PUBLICADO					
13/06/2025 08:00:00	RECEPÇÃO DE PROPOSTAS					
30/06/2025 08:30:00	ANÁLISE DE PROPOSTAS					
30/06/2025 16:19:31	DISPUTA					
30/06/2025 16:19:31	LANCE	L & P LIFE COMERCIO DE PRODUTOS MEDICOS HOSPITALARES LTDA				8,33
30/06/2025 16:19:31	LANCE	CIRURGICA OESTE PAULISTA LTDA (PARTICIPANTE 580)				8,33
30/06/2025 16:19:31	LANCE	HORTOPLUS PRODUTOS ODONTOLOGICO E HOSPITALARES LTDA ME				8,33
30/06/2025 16:19:31	LANCE	DIMEBRÁS COMERCIAL HOSPITALAR LTDA. (PARTICIPANTE 541)				8,33
30/06/2025 16:19:31	LANCE	ACR MED DISTRIBUIDORA DE MEDICAMENTOS LTDA (PARTICIPANTE				8,33
30/06/2025 16:19:31	LANCE	YNEMED PRODUTOS MEDICOS E HOSPITALARES LTDA (PARTICIPANTE				8,33
30/06/2025 16:19:42	LANCE	YNEMED PRODUTOS MEDICOS E HOSPITALARES LTDA (PARTICIPANTE				8,32
30/06/2025 16:27:34	LANCE	HORTOPLUS PRODUTOS ODONTOLOGICO E HOSPITALARES LTDA ME				8,31
30/06/2025 16:27:34	PRORROGAÇÃO AUTOMÁTICA					
30/06/2025 16:27:53	LANCE	YNEMED PRODUTOS MEDICOS E HOSPITALARES LTDA (PARTICIPANTE				8,30
30/06/2025 16:27:56	LANCE	HORTOPLUS PRODUTOS ODONTOLOGICO E HOSPITALARES LTDA ME				8,29
30/06/2025 16:27:59	LANCE	YNEMED PRODUTOS MEDICOS E HOSPITALARES LTDA (PARTICIPANTE				8,28
30/06/2025 16:28:02	LANCE	HORTOPLUS PRODUTOS ODONTOLOGICO E HOSPITALARES LTDA ME				8,27

MUNICIPIO DE SANTA MARIA DO OESTE
SANTA MARIA DO OESTE-PR

30/06/2025 16:28:04	LANCE	YNEMED PRODUTOS MEDICOS E HOSPITALARES LTDA (PARTICIPANTE)	8,26
30/06/2025 16:28:08	LANCE	HORTOPLUS PRODUTOS ODONTOLOGICO E HOSPITALARES LTDA ME	8,25
30/06/2025 16:28:10	LANCE	YNEMED PRODUTOS MEDICOS E HOSPITALARES LTDA (PARTICIPANTE)	8,24
30/06/2025 16:28:11	MENSAGEM	PREGOEIRO	
O PREGOEIRO alterou o intervalo mínimo entre lances do lote para 0,50			
30/06/2025 16:28:14	LANCE	HORTOPLUS PRODUTOS ODONTOLOGICO E HOSPITALARES LTDA ME	7,74
30/06/2025 16:30:14	NOTIFICAÇÃO	SISTEMA	
Alguns participantes do lote ofertaram valores iguais de proposta/lance. O sorteio foi realizado entre os participantes: PARTICIPANTE 282, PARTICIPANTE 580, PARTICIPANTE 490, PARTICIPANTE 541 que apresentaram o valor de 8.33.			
30/06/2025 16:30:14	NOTIFICAÇÃO	SISTEMA	
O detentor da melhor oferta da etapa de lances é HORTOPLUS PRODUTOS ODONTOLOGICO E HOSPITALARES LTDA ME			
30/06/2025 16:30:14	HABILITAÇÃO		
01/07/2025 11:16:21	DECLASSIFICAÇÃO TOTAL DE PARTICIPANTE	PREGOEIRO	
L & P LIFE COMERCIO DE PRODUTOS MEDICOS HOSPITALARES LTDA desclassificado. Motivo: TENDO EM VISTA NÃO APRESENTAR A DOCUMENTAÇÃO EXIGIDA.			
01/07/2025 15:17:21	MANIFESTAÇÃO DE RECURSOS		
01/07/2025 15:47:22	EM ADJUDICAÇÃO		
14/07/2025 10:40:37	ADJUDICADO		

LOTE 221 - ADJUDICADO
LOTE 221

VALORES UNITÁRIOS FINAIS

Item: 219	Unidade: UNIDADE	Marca: MEDIX	Modelo: TUBO ENDOTRAQUEAL Nº 6,5 COM BALÃO
Descrição: TUBO ENDOTRAQUEAL Nº 6,5 COM BALÃO			Valor Total: 70,20
Quantidade: 10	Valor Unit.: 7,02		

CLASSIFICAÇÃO

Razão Social	Num	Documento	Oferta Inicial	Oferta Final	Dif.(%)	ME
1 HORTOPLUS PRODUTOS	549	17.676.642/0001-08	7,03	7,02		Sim
ACR MED DISTRIBUIDORA DE	236	56.393.363/0001-99	7,03	7,03	0,14	Sim
3 DIMEBRÁS COMERCIAL HOSPITALAR	805	56.081.482/0001-06	7,03	7,03	0,00	Não
4 CIRURGICA OESTE PAULISTA LTDA	663	09.222.496/0001-12	7,03	7,03	0,00	Sim
5 YNEMED PRODUTOS MEDICOS E	984	51.740.794/0001-60	15,60	15,60	121,91	Sim

DECLASSIFICADOS

Razão Social	Num	Documento	Oferta Inicial	Oferta Final	Dif.(%)	ME
L & P LIFE COMERCIO DE PRODUTOS	142	49.875.336/0001-97	7,03	7,03		Sim

INABILITADOS

Razão Social	Num	Documento	Oferta Inicial	Oferta Final	Dif.(%)	ME
--------------	-----	-----------	----------------	--------------	---------	----

MOVIMENTOS DO LOTE

12/06/2025 15:55:57	PUBLICADO		
13/06/2025 08:00:00	RECEPÇÃO DE PROPOSTAS		
30/06/2025 08:30:00	ANÁLISE DE PROPOSTAS		
30/06/2025 16:19:31	DISPUTA		
30/06/2025 16:19:31	LANCE	L & P LIFE COMERCIO DE PRODUTOS MEDICOS HOSPITALARES LTDA	7,03
30/06/2025 16:19:31	LANCE	CIRURGICA OESTE PAULISTA LTDA (PARTICIPANTE 663)	7,03

**MUNICIPIO DE SANTA MARIA DO OESTE
SANTA MARIA DO OESTE-PR**

30/06/2025 16:19:31	LANCE	HORTOPLUS PRODUTOS ODONTOLOGICO E HOSPITALARES LTDA ME	7,03
30/06/2025 16:19:31	LANCE	DIMEBRÁS COMERCIAL HOSPITALAR LTDA. (PARTICIPANTE 805)	7,03
30/06/2025 16:19:31	LANCE	ACR MED DISTRIBUIDORA DE MEDICAMENTOS LTDA (PARTICIPANTE	7,03
30/06/2025 16:19:31	LANCE	YNEMED PRODUTOS MEDICOS E HOSPITALARES LTDA (PARTICIPANTE	15,60
30/06/2025 16:21:52	LANCE	HORTOPLUS PRODUTOS ODONTOLOGICO E HOSPITALARES LTDA ME	7,02
30/06/2025 16:29:31	NOTIFICAÇÃO	SISTEMA	
<p>Alguns participantes do lote ofertaram valores iguais de proposta/lance. O sorteio foi realizado entre os participantes: PARTICIPANTE 236, PARTICIPANTE 805, PARTICIPANTE 663, PARTICIPANTE 142 que apresentaram o valor de 7.03.</p>			
30/06/2025 16:29:31	NOTIFICAÇÃO	SISTEMA	
<p>O detentor da melhor oferta da etapa de lances é HORTOPLUS PRODUTOS ODONTOLOGICO E HOSPITALARES LTDA ME</p>			
30/06/2025 16:29:31	HABILITAÇÃO		
01/07/2025 11:16:21	DECLASSIFICAÇÃO TOTAL DE PARTICIPANTE	PREGOEIRO	
<p>& P LIFE COMERCIO DE PRODUTOS MEDICOS HOSPITALARES LTDA desclassificado. Motivo: TENDO EM VISTA NÃO APRESENTAR A DOCUMENTAÇÃO EXIGIDA.</p>			
01/07/2025 15:17:21	MANIFESTAÇÃO DE RECURSOS		
01/07/2025 15:47:22	EM ADJUDICAÇÃO		
14/07/2025 10:40:37	ADJUDICADO		

**LOTE 222 - ADJUDICADO
LOTE 222**

VALORES UNITÁRIOS FINAIS

Item: 220	Unidade: UNIDADE	Marca: MEDIX	Modelo: TUBO ENDOTRAQUEAL Nº 7 COM BALÃO
Descrição: TUBO ENDOTRAQUEAL Nº 7 COM BALÃO			
Quantidade: 10	Valor Unit.: 7,50	Valor Total: 75,00	

CLASSIFICAÇÃO

Razão Social	Num	Documento	Oferta Inicial	Oferta Final	Dif.(%)	ME
1 HORTOPLUS PRODUTOS	524	17.676.642/0001-08	8,39	7,50		Sim
2 YNEMED PRODUTOS MEDICOS E CIRURGICA OESTE PAULISTA LTDA	312	51.740.794/0001-60	8,39	7,80	4,00	Sim
4 DIMEBRÁS COMERCIAL HOSPITALAR	112	56.081.482/0001-06	8,39	8,39	7,56	Sim
5 ACR MED DISTRIBUIDORA DE	952	56.393.363/0001-99	8,39	8,39	0,00	Não
					0,00	Sim

DECLASSIFICADOS

Razão Social	Num	Documento	Oferta Inicial	Oferta Final	Dif.(%)	ME
L & P LIFE COMERCIO DE PRODUTOS	799	49.875.336/0001-97	8,39	8,39		Sim

INABILITADOS

Razão Social	Num	Documento	Oferta Inicial	Oferta Final	Dif.(%)	ME
--------------	-----	-----------	----------------	--------------	---------	----

MOVIMENTOS DO LOTE

12/06/2025 15:55:57	PUBLICADO		
13/06/2025 08:00:00	RECEPÇÃO DE PROPOSTAS		
30/06/2025 08:30:00	ANÁLISE DE PROPOSTAS		
30/06/2025 16:21:05	DISPUTA		
30/06/2025 16:21:05	LANCE	L & P LIFE COMERCIO DE PRODUTOS MEDICOS HOSPITALARES LTDA	8,39
30/06/2025 16:21:05	LANCE	CIRURGICA OESTE PAULISTA LTDA (PARTICIPANTE 338)	8,39
30/06/2025 16:21:05	LANCE	HORTOPLUS PRODUTOS ODONTOLOGICO E HOSPITALARES LTDA ME	8,39

FLS 2246

MUNICIPIO DE SANTA MARIA DO OESTE
SANTA MARIA DO OESTE-PR

30/06/2025 16:21:05	LANCE	DIMEBRÁS COMERCIAL HOSPITALAR LTDA. (PARTICIPANTE 112)	8,39
30/06/2025 16:21:05	LANCE	ACR MED DISTRIBUIDORA DE MEDICAMENTOS LTDA (PARTICIPANTE)	8,39
30/06/2025 16:21:05	LANCE	YNEMED PRODUTOS MEDICOS E HOSPITALARES LTDA (PARTICIPANTE)	8,39
30/06/2025 16:21:15	LANCE	YNEMED PRODUTOS MEDICOS E HOSPITALARES LTDA (PARTICIPANTE)	8,38
30/06/2025 16:29:07	LANCE	HORTOPLUS PRODUTOS ODONTOLOGICO E HOSPITALARES LTDA ME	8,37
30/06/2025 16:29:07	PRORROGAÇÃO AUTOMÁTICA		
30/06/2025 16:29:10	LANCE	YNEMED PRODUTOS MEDICOS E HOSPITALARES LTDA (PARTICIPANTE)	8,36
30/06/2025 16:29:13	LANCE	HORTOPLUS PRODUTOS ODONTOLOGICO E HOSPITALARES LTDA ME	8,35
30/06/2025 16:29:15	LANCE	YNEMED PRODUTOS MEDICOS E HOSPITALARES LTDA (PARTICIPANTE)	8,34
30/06/2025 16:29:19	LANCE	HORTOPLUS PRODUTOS ODONTOLOGICO E HOSPITALARES LTDA ME	8,33
30/06/2025 16:29:22	LANCE	YNEMED PRODUTOS MEDICOS E HOSPITALARES LTDA (PARTICIPANTE)	8,32
30/06/2025 16:29:25	LANCE	HORTOPLUS PRODUTOS ODONTOLOGICO E HOSPITALARES LTDA ME	8,31
30/06/2025 16:29:28	LANCE	YNEMED PRODUTOS MEDICOS E HOSPITALARES LTDA (PARTICIPANTE)	8,30
30/06/2025 16:29:31	LANCE	HORTOPLUS PRODUTOS ODONTOLOGICO E HOSPITALARES LTDA ME	8,29
30/06/2025 16:29:34	LANCE	YNEMED PRODUTOS MEDICOS E HOSPITALARES LTDA (PARTICIPANTE)	8,28
30/06/2025 16:29:37	LANCE	HORTOPLUS PRODUTOS ODONTOLOGICO E HOSPITALARES LTDA ME	8,27
30/06/2025 16:29:40	LANCE	YNEMED PRODUTOS MEDICOS E HOSPITALARES LTDA (PARTICIPANTE)	8,26
30/06/2025 16:29:43	LANCE	HORTOPLUS PRODUTOS ODONTOLOGICO E HOSPITALARES LTDA ME	8,25
30/06/2025 16:29:46	LANCE	YNEMED PRODUTOS MEDICOS E HOSPITALARES LTDA (PARTICIPANTE)	8,24
30/06/2025 16:29:49	LANCE	HORTOPLUS PRODUTOS ODONTOLOGICO E HOSPITALARES LTDA ME	8,23
30/06/2025 16:29:52	LANCE	YNEMED PRODUTOS MEDICOS E HOSPITALARES LTDA (PARTICIPANTE)	8,22
30/06/2025 16:29:55	LANCE	HORTOPLUS PRODUTOS ODONTOLOGICO E HOSPITALARES LTDA ME	8,21
30/06/2025 16:29:58	LANCE	YNEMED PRODUTOS MEDICOS E HOSPITALARES LTDA (PARTICIPANTE)	8,20
30/06/2025 16:30:01	LANCE	HORTOPLUS PRODUTOS ODONTOLOGICO E HOSPITALARES LTDA ME	8,19
30/06/2025 16:30:04	LANCE	YNEMED PRODUTOS MEDICOS E HOSPITALARES LTDA (PARTICIPANTE)	8,18
30/06/2025 16:30:07	LANCE	HORTOPLUS PRODUTOS ODONTOLOGICO E HOSPITALARES LTDA ME	8,17
30/06/2025 16:30:10	LANCE	YNEMED PRODUTOS MEDICOS E HOSPITALARES LTDA (PARTICIPANTE)	8,16
30/06/2025 16:30:13	LANCE	HORTOPLUS PRODUTOS ODONTOLOGICO E HOSPITALARES LTDA ME	8,15
30/06/2025 16:30:16	LANCE	YNEMED PRODUTOS MEDICOS E HOSPITALARES LTDA (PARTICIPANTE)	8,14
30/06/2025 16:30:19	LANCE	HORTOPLUS PRODUTOS ODONTOLOGICO E HOSPITALARES LTDA ME	8,13
30/06/2025 16:30:21	LANCE	YNEMED PRODUTOS MEDICOS E HOSPITALARES LTDA (PARTICIPANTE)	8,12
30/06/2025 16:30:25	LANCE	HORTOPLUS PRODUTOS ODONTOLOGICO E HOSPITALARES LTDA ME	8,11
30/06/2025 16:30:27	LANCE	YNEMED PRODUTOS MEDICOS E HOSPITALARES LTDA (PARTICIPANTE)	8,10
30/06/2025 16:30:31	LANCE	HORTOPLUS PRODUTOS ODONTOLOGICO E HOSPITALARES LTDA ME	8,09
30/06/2025 16:30:34	LANCE	YNEMED PRODUTOS MEDICOS E HOSPITALARES LTDA (PARTICIPANTE)	8,08
30/06/2025 16:30:37	LANCE	HORTOPLUS PRODUTOS ODONTOLOGICO E HOSPITALARES LTDA ME	8,07
30/06/2025 16:30:40	LANCE	YNEMED PRODUTOS MEDICOS E HOSPITALARES LTDA (PARTICIPANTE)	8,06
30/06/2025 16:30:43	LANCE	HORTOPLUS PRODUTOS ODONTOLOGICO E HOSPITALARES LTDA ME	8,05
30/06/2025 16:30:46	LANCE	YNEMED PRODUTOS MEDICOS E HOSPITALARES LTDA (PARTICIPANTE)	8,04
30/06/2025 16:30:49	LANCE	HORTOPLUS PRODUTOS ODONTOLOGICO E HOSPITALARES LTDA ME	8,03
30/06/2025 16:30:52	LANCE	YNEMED PRODUTOS MEDICOS E HOSPITALARES LTDA (PARTICIPANTE)	8,02
30/06/2025 16:30:55	LANCE	HORTOPLUS PRODUTOS ODONTOLOGICO E HOSPITALARES LTDA ME	8,01
30/06/2025 16:30:58	LANCE	YNEMED PRODUTOS MEDICOS E HOSPITALARES LTDA (PARTICIPANTE)	8,00
30/06/2025 16:31:01	LANCE	HORTOPLUS PRODUTOS ODONTOLOGICO E HOSPITALARES LTDA ME	7,99

MUNICIPIO DE SANTA MARIA DO OESTE
SANTA MARIA DO OESTE-PR

30/06/2025 16:31:04	LANCE	YNEMED PRODUTOS MEDICOS E HOSPITALARES LTDA (PARTICIPANTE)	7,98
30/06/2025 16:31:07	LANCE	HORTOPLUS PRODUTOS ODONTOLOGICO E HOSPITALARES LTDA ME	7,97
30/06/2025 16:31:10	LANCE	YNEMED PRODUTOS MEDICOS E HOSPITALARES LTDA (PARTICIPANTE)	7,96
30/06/2025 16:31:13	LANCE	HORTOPLUS PRODUTOS ODONTOLOGICO E HOSPITALARES LTDA ME	7,95
30/06/2025 16:31:16	LANCE	YNEMED PRODUTOS MEDICOS E HOSPITALARES LTDA (PARTICIPANTE)	7,94
30/06/2025 16:31:19	LANCE	HORTOPLUS PRODUTOS ODONTOLOGICO E HOSPITALARES LTDA ME	7,93
30/06/2025 16:31:22	LANCE	YNEMED PRODUTOS MEDICOS E HOSPITALARES LTDA (PARTICIPANTE)	7,92
30/06/2025 16:31:25	LANCE	HORTOPLUS PRODUTOS ODONTOLOGICO E HOSPITALARES LTDA ME	7,91
30/06/2025 16:31:28	LANCE	YNEMED PRODUTOS MEDICOS E HOSPITALARES LTDA (PARTICIPANTE)	7,90
30/06/2025 16:31:31	LANCE	HORTOPLUS PRODUTOS ODONTOLOGICO E HOSPITALARES LTDA ME	7,89
30/06/2025 16:31:34	LANCE	YNEMED PRODUTOS MEDICOS E HOSPITALARES LTDA (PARTICIPANTE)	7,88
30/06/2025 16:31:37	LANCE	HORTOPLUS PRODUTOS ODONTOLOGICO E HOSPITALARES LTDA ME	7,87
30/06/2025 16:31:40	LANCE	YNEMED PRODUTOS MEDICOS E HOSPITALARES LTDA (PARTICIPANTE)	7,86
30/06/2025 16:31:43	LANCE	HORTOPLUS PRODUTOS ODONTOLOGICO E HOSPITALARES LTDA ME	7,85
30/06/2025 16:31:46	LANCE	YNEMED PRODUTOS MEDICOS E HOSPITALARES LTDA (PARTICIPANTE)	7,84
30/06/2025 16:31:49	LANCE	HORTOPLUS PRODUTOS ODONTOLOGICO E HOSPITALARES LTDA ME	7,83
30/06/2025 16:31:52	LANCE	YNEMED PRODUTOS MEDICOS E HOSPITALARES LTDA (PARTICIPANTE)	7,82
30/06/2025 16:31:55	LANCE	HORTOPLUS PRODUTOS ODONTOLOGICO E HOSPITALARES LTDA ME	7,81
30/06/2025 16:31:58	LANCE	YNEMED PRODUTOS MEDICOS E HOSPITALARES LTDA (PARTICIPANTE)	7,80
30/06/2025 16:31:59	MENSAGEM	PREGOEIRO	
O PREGOEIRO alterou o intervalo mínimo entre lances do lote para 0,30			
30/06/2025 16:32:01	LANCE	HORTOPLUS PRODUTOS ODONTOLOGICO E HOSPITALARES LTDA ME	7,50
30/06/2025 16:34:01	NOTIFICAÇÃO	SISTEMA	
Alguns participantes do lote ofertaram valores iguais de proposta/lance. O sorteio foi realizado entre os participantes: PARTICIPANTE 338, PARTICIPANTE 799, PARTICIPANTE 112, PARTICIPANTE 952 que apresentaram o valor de 8.39.			
30/06/2025 16:34:01	NOTIFICAÇÃO	SISTEMA	
O detentor da melhor oferta da etapa de lances é HORTOPLUS PRODUTOS ODONTOLOGICO E HOSPITALARES LTDA ME			
30/06/2025 16:34:01	HABILITAÇÃO		
01/07/2025 11:16:21	DESCLASSIFICAÇÃO TOTAL DE PARTICIPANTE	PREGOEIRO	
E & P LIFE COMERCIO DE PRODUTOS MEDICOS HOSPITALARES LTDA desclassificado. Motivo: TENDO EM VISTA NÃO APRESENTAR A DOCUMENTAÇÃO EXIGIDA.			
01/07/2025 15:17:21	MANIFESTAÇÃO DE RECURSOS		
01/07/2025 15:47:22	EM ADJUDICAÇÃO		
14/07/2025 10:40:37	ADJUDICADO		

LOTE 223 - ADJUDICADO
LOTE 223

VALORES UNITÁRIOS FINAIS

Item: 221	Unidade: UNIDADE	Marca: MEDIX	Modelo: TUBO ENDOTRAQUEAL Nº 7,5 COM BALÃO
Descrição: TUBO ENDOTRAQUEAL Nº 7,5 COM BALÃO			7,5 COM BALÃO
Quantidade: 10	Valor Unit.: 7,11	Valor Total: 71,10	

CLASSIFICAÇÃO

Razão Social	Num	Documento	Oferta Inicial	Oferta Final	Dif.(%)	ME
1 HORTOPLUS PRODUTOS	125	17.676.642/0001-08	7,12	7,11		Sim
2 DIMEBRÁS COMERCIAL HOSPITALAR	801	56.081.482/0001-06	7,12	7,12	0,14	Não

**MUNICÍPIO DE SANTA MARIA DO OESTE
SANTA MARIA DO OESTE-PR**

3 CIRURGICA OESTE PAULISTA LTDA	580	09.222.496/0001-12	7,12	7,12	0,00	Sim
4 ACR MED DISTRIBUIDORA DE	897	56.393.363/0001-99	7,12	7,12	0,00	Sim
5 YNEMED PRODUTOS MEDICOS E	108	51.740.794/0001-60	15,60	15,60	119,10	Sim

DESCLASSIFICADOS

Razão Social	Num Documento	Oferta Inicial	Oferta Final	Dif.(%)	ME
L & P LIFE COMERCIO DE PRODUTOS	365 49.875.336/0001-97	7,12	7,12		Sim

INABILITADOS

Razão Social	Num Documento	Oferta Inicial	Oferta Final	Dif.(%)	ME
--------------	---------------	----------------	--------------	---------	----

MOVIMENTOS DO LOTE

12/06/2025 15:55:57	PUBLICADO				
13/06/2025 08:00:00	RECEPÇÃO DE PROPOSTAS				
30/06/2025 08:30:00	ANÁLISE DE PROPOSTAS				
30/06/2025 16:21:05	DISPUTA				
30/06/2025 16:21:05	LANCE	L & P LIFE COMERCIO DE PRODUTOS MEDICOS HOSPITALARES LTDA		7,12	
30/06/2025 16:21:05	LANCE	CIRURGICA OESTE PAULISTA LTDA (PARTICIPANTE 580)		7,12	
30/06/2025 16:21:05	LANCE	HORTOPLUS PRODUTOS ODONTOLOGICO E HOSPITALARES LTDA ME		7,12	
30/06/2025 16:21:05	LANCE	DIMEBRÁS COMERCIAL HOSPITALAR LTDA. (PARTICIPANTE 801)		7,12	
30/06/2025 16:21:05	LANCE	ACR MED DISTRIBUIDORA DE MEDICAMENTOS LTDA (PARTICIPANTE		7,12	
30/06/2025 16:21:05	LANCE	YNEMED PRODUTOS MEDICOS E HOSPITALARES LTDA (PARTICIPANTE		15,60	
30/06/2025 16:21:41	LANCE	HORTOPLUS PRODUTOS ODONTOLOGICO E HOSPITALARES LTDA ME		7,11	
30/06/2025 16:31:05	NOTIFICAÇÃO	SISTEMA			

Alguns participantes do lote ofertaram valores iguais de proposta/lance. O sorteio foi realizado entre os participantes: PARTICIPANTE 801, PARTICIPANTE 365, PARTICIPANTE 580, PARTICIPANTE 897 que apresentaram o valor de 7.12.

30/06/2025 16:31:05	NOTIFICAÇÃO	SISTEMA			
---------------------	-------------	---------	--	--	--

O detentor da melhor oferta da etapa de lances é HORTOPLUS PRODUTOS ODONTOLOGICO E HOSPITALARES LTDA ME

30/06/2025 16:31:05	HABILITAÇÃO				
---------------------	-------------	--	--	--	--

01/07/2025 11:16:21	DECLASSIFICAÇÃO TOTAL DE PARTICIPANTE	PREGOEIRO			
---------------------	---------------------------------------	-----------	--	--	--

L & P LIFE COMERCIO DE PRODUTOS MEDICOS HOSPITALARES LTDA desclassificado. Motivo: TENDO EM VISTA NÃO PRESENTAR A DOCUMENTAÇÃO EXIGIDA.

01/07/2025 15:17:22	MANIFESTAÇÃO DE RECURSOS				
01/07/2025 15:47:23	EM ADJUDICAÇÃO				
14/07/2025 10:40:37	ADJUDICADO				

**LOTE 224 - ADJUDICADO
LOTE 224**

VALORES UNITÁRIOS FINAIS

Item: 222	Unidade: UNIDADE	Marca: MEDIX	Modelo: TUBO ENDOTRAQUEAL Nº 8 COM BALÃO
Descrição: TUBO ENDOTRAQUEAL Nº 8 COM BALÃO	Quantidade: 10	Valor Unit.: 7,11	Valor Total: 71,10

CLASSIFICAÇÃO

Razão Social	Num Documento	Oferta Inicial	Oferta Final	Dif.(%)	ME
1 HORTOPLUS PRODUTOS	224 17.676.642/0001-08	7,12	7,11		Sim
2 CIRURGICA OESTE PAULISTA LTDA	983 09.222.496/0001-12	7,12	7,12	0,14	Sim
3 DIMEBRÁS COMERCIAL HOSPITALAR	893 56.081.482/0001-06	7,12	7,12	0,00	Não

FLS. 2249

**MUNICIPIO DE SANTA MARIA DO OESTE
SANTA MARIA DO OESTE-PR**

4 ACR MED DISTRIBUIDORA DE	570	56.393.363/0001-99	7,12	7,12	0,00	Sim
5 YNEMED PRODUTOS MEDICOS E	087	51.740.794/0001-60	15,60	15,60	119,10	Sim

DECLASSIFICADOS

Razão Social	Num Documento	Oferta Inicial	Oferta Final	Dif.(%)	ME
L & P LIFE COMERCIO DE PRODUTOS	723 49.875.336/0001-97	7,12	7,12		Sim

INABILITADOS

Razão Social	Num Documento	Oferta Inicial	Oferta Final	Dif.(%)	ME
--------------	---------------	----------------	--------------	---------	----

MOVIMENTOS DO LOTE

12/06/2025 15:55:57	PUBLICADO				
13/06/2025 08:00:00	RECEPÇÃO DE PROPOSTAS				
17/06/2025 08:30:00	ANÁLISE DE PROPOSTAS				
30/06/2025 16:21:06	DISPUTA				
30/06/2025 16:21:06	LANCE	L & P LIFE COMERCIO DE PRODUTOS MEDICOS HOSPITALARES LTDA			7,12
30/06/2025 16:21:06	LANCE	CIRURGICA OESTE PAULISTA LTDA (PARTICIPANTE 983)			7,12
30/06/2025 16:21:06	LANCE	HORTOPLUS PRODUTOS ODONTOLOGICO E HOSPITALARES LTDA ME			7,12
30/06/2025 16:21:06	LANCE	DIMEBRÁS COMERCIAL HOSPITALAR LTDA. (PARTICIPANTE 893)			7,12
30/06/2025 16:21:06	LANCE	ACR MED DISTRIBUIDORA DE MEDICAMENTOS LTDA (PARTICIPANTE			7,12
30/06/2025 16:21:06	LANCE	YNEMED PRODUTOS MEDICOS E HOSPITALARES LTDA (PARTICIPANTE			15,60
30/06/2025 16:21:58	LANCE	HORTOPLUS PRODUTOS ODONTOLOGICO E HOSPITALARES LTDA ME			7,11
30/06/2025 16:31:06	NOTIFICAÇÃO SISTEMA				
Alguns participantes do lote ofertaram valores iguais de proposta/lance. O sorteio foi realizado entre os participantes: PARTICIPANTE 723, PARTICIPANTE 983, PARTICIPANTE 893, PARTICIPANTE 570 que apresentaram o valor de 7.12.					
30/06/2025 16:31:06	NOTIFICAÇÃO SISTEMA				
O detentor da melhor oferta da etapa de lances é HORTOPLUS PRODUTOS ODONTOLOGICO E HOSPITALARES LTDA ME					
30/06/2025 16:31:06	HABILITAÇÃO				
01/07/2025 11:16:21	DECLASSIFICAÇÃO TOTAL DE PARTICIPANTE PREGOEIRO				
L & P LIFE COMERCIO DE PRODUTOS MEDICOS HOSPITALARES LTDA desclassificado. Motivo: TENDO EM VISTA NÃO APRESENTAR A DOCUMENTAÇÃO EXIGIDA.					
01/07/2025 15:17:22	MANIFESTAÇÃO DE RECURSOS				
01/07/2025 15:47:23	EM ADJUDICAÇÃO				
14/07/2025 10:40:37	ADJUDICADO				

**LOTE 225 - ADJUDICADO
LOTE 225**

VALORES UNITÁRIOS FINAIS

Item: 223	Unidade: UNIDADE	Marca: MEDIX	Modelo: TUBO ENDOTRAQUEAL Nº 8,5 COM BALÃO
Descrição: TUBO ENDOTRAQUEAL Nº 8,5 COM BALÃO	Quantidade: 10	Valor Unit.: 7,36	Valor Total: 73,60

CLASSIFICAÇÃO

Razão Social	Num Documento	Oferta Inicial	Oferta Final	Dif.(%)	ME
1 HORTOPLUS PRODUTOS	271 17.676.642/0001-08	7,38	7,36		Sim
2 CIRURGICA OESTE PAULISTA LTDA	672 09.222.496/0001-12	7,38	7,38	0,27	Sim
3 ACR MED DISTRIBUIDORA DE	970 56.393.363/0001-99	7,38	7,38	0,00	Sim
4 DIMEBRÁS COMERCIAL HOSPITALAR	172 56.081.482/0001-06	7,38	7,38	0,00	Não

MUNICIPIO DE SANTA MARIA DO OESTE
SANTA MARIA DO OESTE-PR

5 YNEMED PRODUTOS MEDICOS E	184	51.740.794/0001-60	15,60	15,60	111,38	Sim
DESCLASSIFICADOS						
Razão Social	Num	Documento	Oferta Inicial	Oferta Final	Dif.(%)	ME
L & P LIFE COMERCIO DE PRODUTOS	441	49.875.336/0001-97	7,38	7,38		Sim
INABILITADOS						
Razão Social	Num	Documento	Oferta Inicial	Oferta Final	Dif.(%)	ME

MOVIMENTOS DO LOTE

12/06/2025 15:55:57	PUBLICADO					
13/06/2025 08:00:00	RECEPÇÃO DE PROPOSTAS					
30/06/2025 08:30:00	ANÁLISE DE PROPOSTAS					
30/06/2025 16:21:06	DISPUTA					
30/06/2025 16:21:06	LANCE	L & P LIFE COMERCIO DE PRODUTOS MEDICOS HOSPITALARES LTDA				7,38
30/06/2025 16:21:06	LANCE	CIRURGICA OESTE PAULISTA LTDA (PARTICIPANTE 672)				7,38
30/06/2025 16:21:06	LANCE	HORTOPLUS PRODUTOS ODONTOLOGICO E HOSPITALARES LTDA ME				7,38
30/06/2025 16:21:06	LANCE	DIMEBRÁS COMERCIAL HOSPITALAR LTDA. (PARTICIPANTE 172)				7,38
30/06/2025 16:21:06	LANCE	ACR MED DISTRIBUIDORA DE MEDICAMENTOS LTDA (PARTICIPANTE				7,38
30/06/2025 16:21:06	LANCE	YNEMED PRODUTOS MEDICOS E HOSPITALARES LTDA (PARTICIPANTE				15,60
30/06/2025 16:25:31	LANCE	HORTOPLUS PRODUTOS ODONTOLOGICO E HOSPITALARES LTDA ME				7,36
30/06/2025 16:31:06	NOTIFICAÇÃO	SISTEMA				
Alguns participantes do lote ofertaram valores iguais de proposta/lance. O sorteio foi realizado entre os participantes: PARTICIPANTE 441, PARTICIPANTE 672, PARTICIPANTE 970, PARTICIPANTE 172 que apresentaram o valor de 7.38.						
30/06/2025 16:31:06	NOTIFICAÇÃO	SISTEMA				
O detentor da melhor oferta da etapa de lances é HORTOPLUS PRODUTOS ODONTOLOGICO E HOSPITALARES LTDA ME						
30/06/2025 16:31:06	HABILITAÇÃO					
01/07/2025 11:16:21	DESCLASSIFICAÇÃO TOTAL DE PARTICIPANTE	PREGOEIRO				
L & P LIFE COMERCIO DE PRODUTOS MEDICOS HOSPITALARES LTDA desclassificado. Motivo: TENDO EM VISTA NÃO APRESENTAR A DOCUMENTAÇÃO EXIGIDA.						
01/07/2025 15:17:22	MANIFESTAÇÃO DE RECURSOS					
07/2025 15:47:23	EM ADJUDICAÇÃO					
14/07/2025 10:40:37	ADJUDICADO					

LOTE 226 - ADJUDICADO
LOTE 226

VALORES UNITÁRIOS FINAIS

Item: 224	Unidade: UNIDADE	Marca: BIOBASE	Modelo: TUBO EXTENSOR PARA OXIGENIO
Descrição: TUBO EXTENSOR PARA OXIGENIO CONFECCIONADA DE TUBO PVC, COM CONECTOR ANELADO FLEXÍVEL EM PVC, ESTERILIZADO PELO PROCESSO DE ÓXIDO DE ETILENO EMBALADO EM P.G.C. O CONECTOR ANELADO PERMITE CONEXÃO COM OS TUBOS DE CALIBRE 14MM, 16MM E 20MM. ESTÉRIL - EXTENSOR OXIGÊNIO 200CM.*			
Quantidade: 200	Valor Unit.: 3,59		Valor Total: 718,00

CLASSIFICAÇÃO

Razão Social	Num	Documento	Oferta Inicial	Oferta Final	Dif.(%)	ME
1 HORTOPLUS PRODUTOS	370	17.676.642/0001-08	3,60	3,59		Sim
2 PREMISSE HOSPITALAR LTDA	299	37.165.425/0001-60	3,60	3,60	0,28	Sim
DESCLASSIFICADOS						

MUNICIPIO DE SANTA MARIA DO OESTE
SANTA MARIA DO OESTE-PR

Razão Social	Num Documento	Oferta Inicial	Oferta Final	Dif.(%)	ME
L & P LIFE COMERCIO DE PRODUTOS	876 49.875.336/0001-97	3,60	3,60		Sim

INABILITADOS

Razão Social	Num Documento	Oferta Inicial	Oferta Final	Dif.(%)	ME
--------------	---------------	----------------	--------------	---------	----

MOVIMENTOS DO LOTE

12/06/2025 15:55:57	PUBLICADO				
13/06/2025 08:00:00	RECEPÇÃO DE PROPOSTAS				
30/06/2025 08:30:00	ANÁLISE DE PROPOSTAS				
30/06/2025 16:21:06	DISPUTA				
30/06/2025 16:21:06	LANCE	L & P LIFE COMERCIO DE PRODUTOS MEDICOS HOSPITALARES LTDA			3,60
30/06/2025 16:21:06	LANCE	HORTOPLUS PRODUTOS ODONTOLOGICO E HOSPITALARES LTDA ME			3,60
30/06/2025 16:21:06	LANCE	PREMISSE HOSPITALAR LTDA (PARTICIPANTE 299)			3,60
30/06/2025 16:21:33	LANCE	HORTOPLUS PRODUTOS ODONTOLOGICO E HOSPITALARES LTDA ME			3,59
30/06/2025 16:31:06	NOTIFICAÇÃO SISTEMA				
Alguns participantes do lote ofertaram valores iguais de proposta/lance. O sorteio foi realizado entre os participantes: PARTICIPANTE 876, PARTICIPANTE 299 que apresentaram o valor de 3.60.					
30/06/2025 16:31:06	NOTIFICAÇÃO SISTEMA				
O detentor da melhor oferta da etapa de lances é HORTOPLUS PRODUTOS ODONTOLOGICO E HOSPITALARES LTDA ME					
30/06/2025 16:31:06	HABILITAÇÃO				
01/07/2025 11:16:21	DESCLASSIFICAÇÃO TOTAL DE PARTICIPANTE PREGOEIRO				
L & P LIFE COMERCIO DE PRODUTOS MEDICOS HOSPITALARES LTDA desclassificado. Motivo: TENDO EM VISTA NÃO APRESENTAR A DOCUMENTAÇÃO EXIGIDA.					
01/07/2025 15:17:22	MANIFESTAÇÃO DE RECURSOS				
01/07/2025 15:47:23	EM ADJUDICAÇÃO				
14/07/2025 10:40:38	ADJUDICADO				

LOTE 227 - ADJUDICADO
LOTE 227

VALORES UNITÁRIOS FINAIS

Item: 225	Unidade: UNIDADE	Marca: HAOXI	Modelo: UMIFICADOR COM FRASCO DE 250ML PARA OXIGÊNIO
Descrição: UMIFICADOR COM FRASCO DE 250ML PARA OXIGÊNIO. TAMPA EM NYLON CONFORME ESPECIFICAÇÃO; FRASCO PLÁSTICO C/ 250ML; TUBO COM BORBULHADOR PARA PERMITIR A CIRCULAÇÃO DAS PARTÍCULAS; CONEXÃO DE ENTRADA DE OXIGÊNIO COM ROSCA METÁLICA.			DE 250ML PARA OXIGÊNIO
Quantidade: 60	Valor Unit.: 8,94	Valor Total: 536,40	

CLASSIFICAÇÃO

Razão Social	Num Documento	Oferta Inicial	Oferta Final	Dif.(%)	ME
1 HORTOPLUS PRODUTOS	520 17.676.642/0001-08	25,42	8,94		Sim
2 CIRURGICA NOSSA SENHORA - EIRELI	177 24.586.988/0001-80	25,42	9,44	5,59	Sim
3 ALTERMED MATERIAL MEDICO	725 00.802.002/0001-02	25,42	13,56	43,64	Não
4 TECH-SUL MEDICAL INDÚSTRIA E	632 21.831.246/0001-85	25,42	16,66	22,86	Sim
5 LEMED COMERCIO DE MATERIAIS E	397 37.931.064/0001-16	25,42	17,67	6,06	Sim
6 YNEMED PRODUTOS MEDICOS E	691 51.740.794/0001-60	25,42	18,73	6,00	Sim
7 EDHMED EQUIPAMENTOS MEDICOS E	266 37.955.443/0001-46	25,42	25,42	35,72	Sim
8 CIRURGICA OESTE PAULISTA LTDA	050 09.222.496/0001-12	25,42	25,42	0,00	Sim
9 MMW PRODUTOS HOSPITALARES LTDA	101 09.254.808/0001-70	25,42	25,42	0,00	Sim

FLS. 2252

**MUNICIPIO DE SANTA MARIA DO OESTE
SANTA MARIA DO OESTE-PR**

10 PREMISSE HOSPITALAR LTDA	246	37.165.425/0001-60	25,42	25,42	0,00	Sim
11 E.A MELO PRODUTOS PARA SAUDE	364	57.050.993/0001-23	25,42	25,42	0,00	Sim
12 ACR MED DISTRIBUIDORA DE	440	56.393.363/0001-99	25,42	25,42	0,00	Sim
13 DIMEBRÁS COMERCIAL HOSPITALAR	164	56.081.482/0001-06	25,42	25,42	0,00	Não

DECLASSIFICADOS

Razão Social	Num	Documento	Oferta Inicial	Oferta Final	Dif.(%)	ME
L & P LIFE COMERCIO DE PRODUTOS	948	49.875.336/0001-97	25,42	25,42		Sim

INABILITADOS

Razão Social	Num	Documento	Oferta Inicial	Oferta Final	Dif.(%)	ME
--------------	-----	-----------	----------------	--------------	---------	----

MOVIMENTOS DO LOTE

30/06/2025 15:55:57	PUBLICADO		
30/06/2025 08:00:00	RECEPÇÃO DE PROPOSTAS		
30/06/2025 08:30:00	ANÁLISE DE PROPOSTAS		
30/06/2025 16:21:06	DISPUTA		
30/06/2025 16:21:06	LANCE	TECH-SUL MEDICAL INDÚSTRIA E COMÉRCIO LTDA (PARTICIPANTE 632)	25,42
30/06/2025 16:21:06	LANCE	LEMED COMERCIO DE MATERIAIS E MEDICAMENTOS HOSPITALRES	25,42
30/06/2025 16:21:06	LANCE	ALTERMED MATERIAL MEDICO HOSPITALAR LTDA (PARTICIPANTE 725)	25,42
30/06/2025 16:21:06	LANCE	ACR MED DISTRIBUIDORA DE MEDICAMENTOS LTDA (PARTICIPANTE	25,42
30/06/2025 16:21:06	LANCE	PREMISSE HOSPITALAR LTDA (PARTICIPANTE 246)	25,42
30/06/2025 16:21:06	LANCE	YNEMED PRODUTOS MEDICOS E HOSPITALARES LTDA (PARTICIPANTE	25,42
30/06/2025 16:21:06	LANCE	L & P LIFE COMERCIO DE PRODUTOS MEDICOS HOSPITALARES LTDA	25,42
30/06/2025 16:21:06	LANCE	MMW PRODUTOS HOSPITALARES LTDA (PARTICIPANTE 101)	25,42
30/06/2025 16:21:06	LANCE	EDHMED EQUIPAMENTOS MEDICOS E HOSPITALARES LTDA	25,42
30/06/2025 16:21:06	LANCE	CIRURGICA OESTE PAULISTA LTDA (PARTICIPANTE 050)	25,42
30/06/2025 16:21:06	LANCE	HORTOPLUS PRODUTOS ODONTOLOGICO E HOSPITALARES LTDA ME	25,42
30/06/2025 16:21:06	LANCE	DIMEBRÁS COMERCIAL HOSPITALAR LTDA. (PARTICIPANTE 164)	25,42
30/06/2025 16:21:06	LANCE	E.A MELO PRODUTOS PARA SAUDE LTDA (PARTICIPANTE 364)	25,42
30/06/2025 16:21:06	LANCE	CIRURGICA NOSSA SENHORA - EIRELI (PARTICIPANTE 177)	25,42
30/06/2025 16:21:09	LANCE	TECH-SUL MEDICAL INDÚSTRIA E COMÉRCIO LTDA (PARTICIPANTE 632)	25,32
30/06/2025 16:21:11	LANCE	CIRURGICA NOSSA SENHORA - EIRELI (PARTICIPANTE 177)	25,31
30/06/2025 16:21:12	LANCE	LEMED COMERCIO DE MATERIAIS E MEDICAMENTOS HOSPITALRES	25,31
30/06/2025 16:21:15	LANCE	TECH-SUL MEDICAL INDÚSTRIA E COMÉRCIO LTDA (PARTICIPANTE 632)	25,21
30/06/2025 16:21:15	LANCE	YNEMED PRODUTOS MEDICOS E HOSPITALARES LTDA (PARTICIPANTE	25,30
30/06/2025 16:21:17	LANCE	CIRURGICA NOSSA SENHORA - EIRELI (PARTICIPANTE 177)	25,20
30/06/2025 16:21:17	LANCE	LEMED COMERCIO DE MATERIAIS E MEDICAMENTOS HOSPITALRES	25,20
30/06/2025 16:21:21	LANCE	TECH-SUL MEDICAL INDÚSTRIA E COMÉRCIO LTDA (PARTICIPANTE 632)	25,10
30/06/2025 16:21:23	LANCE	CIRURGICA NOSSA SENHORA - EIRELI (PARTICIPANTE 177)	25,09
30/06/2025 16:21:24	LANCE	LEMED COMERCIO DE MATERIAIS E MEDICAMENTOS HOSPITALRES	25,09
30/06/2025 16:21:26	LANCE	ALTERMED MATERIAL MEDICO HOSPITALAR LTDA (PARTICIPANTE 725)	23,83
30/06/2025 16:21:27	LANCE	TECH-SUL MEDICAL INDÚSTRIA E COMÉRCIO LTDA (PARTICIPANTE 632)	23,73
30/06/2025 16:21:29	LANCE	YNEMED PRODUTOS MEDICOS E HOSPITALARES LTDA (PARTICIPANTE	23,72
30/06/2025 16:21:29	LANCE	CIRURGICA NOSSA SENHORA - EIRELI (PARTICIPANTE 177)	23,72
30/06/2025 16:21:30	LANCE	LEMED COMERCIO DE MATERIAIS E MEDICAMENTOS HOSPITALRES	23,71

Handwritten signature

Handwritten initials

FLS. 2253

MUNICIPIO DE SANTA MARIA DO OESTE
SANTA MARIA DO OESTE-PR

30/06/2025 16:21:33	LANCE	TECH-SUL MEDICAL INDÚSTRIA E COMÉRCIO LTDA (PARTICIPANTE 632)	23,61
30/06/2025 16:21:35	LANCE	CIRURGICA NOSSA SENHORA - EIRELI (PARTICIPANTE 177)	23,60
30/06/2025 16:21:36	LANCE	LEMED COMERCIO DE MATERIAIS E MEDICAMENTOS HOSPITALRES	23,60
30/06/2025 16:21:36	LANCE	YNEMED PRODUTOS MEDICOS E HOSPITALARES LTDA (PARTICIPANTE	23,60
30/06/2025 16:21:39	LANCE	TECH-SUL MEDICAL INDÚSTRIA E COMÉRCIO LTDA (PARTICIPANTE 632)	23,50
30/06/2025 16:21:41	LANCE	CIRURGICA NOSSA SENHORA - EIRELI (PARTICIPANTE 177)	23,49
30/06/2025 16:21:42	LANCE	LEMED COMERCIO DE MATERIAIS E MEDICAMENTOS HOSPITALRES	23,49
30/06/2025 16:21:44	LANCE	TECH-SUL MEDICAL INDÚSTRIA E COMÉRCIO LTDA (PARTICIPANTE 632)	23,39
30/06/2025 16:21:45	LANCE	ALTERMED MATERIAL MEDICO HOSPITALAR LTDA (PARTICIPANTE 725)	22,31
30/06/2025 16:21:47	LANCE	CIRURGICA NOSSA SENHORA - EIRELI (PARTICIPANTE 177)	22,30
30/06/2025 16:21:48	LANCE	LEMED COMERCIO DE MATERIAIS E MEDICAMENTOS HOSPITALRES	22,30
30/06/2025 16:21:50	LANCE	YNEMED PRODUTOS MEDICOS E HOSPITALARES LTDA (PARTICIPANTE	22,29
30/06/2025 16:21:50	LANCE	TECH-SUL MEDICAL INDÚSTRIA E COMÉRCIO LTDA (PARTICIPANTE 632)	22,20
30/06/2025 16:21:53	LANCE	CIRURGICA NOSSA SENHORA - EIRELI (PARTICIPANTE 177)	22,19
30/06/2025 16:21:54	LANCE	LEMED COMERCIO DE MATERIAIS E MEDICAMENTOS HOSPITALRES	22,19
30/06/2025 16:21:54	LANCE	ALTERMED MATERIAL MEDICO HOSPITALAR LTDA (PARTICIPANTE 725)	21,16
30/06/2025 16:21:56	LANCE	TECH-SUL MEDICAL INDÚSTRIA E COMÉRCIO LTDA (PARTICIPANTE 632)	21,06
30/06/2025 16:21:57	LANCE	YNEMED PRODUTOS MEDICOS E HOSPITALARES LTDA (PARTICIPANTE	21,15
30/06/2025 16:21:59	LANCE	CIRURGICA NOSSA SENHORA - EIRELI (PARTICIPANTE 177)	21,05
30/06/2025 16:22:00	LANCE	LEMED COMERCIO DE MATERIAIS E MEDICAMENTOS HOSPITALRES	21,05
30/06/2025 16:22:02	LANCE	TECH-SUL MEDICAL INDÚSTRIA E COMÉRCIO LTDA (PARTICIPANTE 632)	20,95
30/06/2025 16:22:04	LANCE	ALTERMED MATERIAL MEDICO HOSPITALAR LTDA (PARTICIPANTE 725)	19,98
30/06/2025 16:22:05	LANCE	CIRURGICA NOSSA SENHORA - EIRELI (PARTICIPANTE 177)	19,97
30/06/2025 16:22:06	LANCE	LEMED COMERCIO DE MATERIAIS E MEDICAMENTOS HOSPITALRES	19,97
30/06/2025 16:22:07	LANCE	TECH-SUL MEDICAL INDÚSTRIA E COMÉRCIO LTDA (PARTICIPANTE 632)	19,87
30/06/2025 16:22:11	LANCE	YNEMED PRODUTOS MEDICOS E HOSPITALARES LTDA (PARTICIPANTE	19,86
30/06/2025 16:22:11	LANCE	CIRURGICA NOSSA SENHORA - EIRELI (PARTICIPANTE 177)	19,86
30/06/2025 16:22:12	LANCE	LEMED COMERCIO DE MATERIAIS E MEDICAMENTOS HOSPITALRES	19,86
30/06/2025 16:22:13	LANCE	ALTERMED MATERIAL MEDICO HOSPITALAR LTDA (PARTICIPANTE 725)	18,86
30/06/2025 16:22:14	LANCE	TECH-SUL MEDICAL INDÚSTRIA E COMÉRCIO LTDA (PARTICIPANTE 632)	19,76
30/06/2025 16:22:17	LANCE	CIRURGICA NOSSA SENHORA - EIRELI (PARTICIPANTE 177)	18,85
30/06/2025 16:22:18	LANCE	LEMED COMERCIO DE MATERIAIS E MEDICAMENTOS HOSPITALRES	18,85
30/06/2025 16:22:19	LANCE	YNEMED PRODUTOS MEDICOS E HOSPITALARES LTDA (PARTICIPANTE	18,85
30/06/2025 16:22:19	LANCE	TECH-SUL MEDICAL INDÚSTRIA E COMÉRCIO LTDA (PARTICIPANTE 632)	18,75
30/06/2025 16:22:23	LANCE	CIRURGICA NOSSA SENHORA - EIRELI (PARTICIPANTE 177)	18,74
30/06/2025 16:22:23	LANCE	ALTERMED MATERIAL MEDICO HOSPITALAR LTDA (PARTICIPANTE 725)	17,89
30/06/2025 16:22:24	LANCE	LEMED COMERCIO DE MATERIAIS E MEDICAMENTOS HOSPITALRES	18,74
30/06/2025 16:22:25	LANCE	TECH-SUL MEDICAL INDÚSTRIA E COMÉRCIO LTDA (PARTICIPANTE 632)	17,79
30/06/2025 16:22:26	LANCE	YNEMED PRODUTOS MEDICOS E HOSPITALARES LTDA (PARTICIPANTE	18,73
30/06/2025 16:22:29	LANCE	CIRURGICA NOSSA SENHORA - EIRELI (PARTICIPANTE 177)	17,78
30/06/2025 16:22:30	LANCE	LEMED COMERCIO DE MATERIAIS E MEDICAMENTOS HOSPITALRES	17,78
30/06/2025 16:22:31	LANCE	TECH-SUL MEDICAL INDÚSTRIA E COMÉRCIO LTDA (PARTICIPANTE 632)	17,68
30/06/2025 16:22:34	LANCE	ALTERMED MATERIAL MEDICO HOSPITALAR LTDA (PARTICIPANTE 725)	16,88
30/06/2025 16:22:35	LANCE	CIRURGICA NOSSA SENHORA - EIRELI (PARTICIPANTE 177)	16,87

**MUNICÍPIO DE SANTA MARIA DO OESTE
SANTA MARIA DO OESTE-PR**

30/06/2025 16:22:35	LANCE	LEMED COMERCIO DE MATERIAIS E MEDICAMENTOS HOSPITALRES	17,67
30/06/2025 16:22:37	LANCE	TECH-SUL MEDICAL INDÚSTRIA E COMÉRCIO LTDA (PARTICIPANTE 632)	16,77
30/06/2025 16:22:41	LANCE	CIRURGICA NOSSA SENHORA - EIRELI (PARTICIPANTE 177)	16,76
30/06/2025 16:22:42	LANCE	ALTERMED MATERIAL MEDICO HOSPITALAR LTDA (PARTICIPANTE 725)	15,92
30/06/2025 16:22:42	LANCE	TECH-SUL MEDICAL INDÚSTRIA E COMÉRCIO LTDA (PARTICIPANTE 632)	16,66
30/06/2025 16:22:47	LANCE	CIRURGICA NOSSA SENHORA - EIRELI (PARTICIPANTE 177)	15,91
30/06/2025 16:22:51	LANCE	ALTERMED MATERIAL MEDICO HOSPITALAR LTDA (PARTICIPANTE 725)	15,10
30/06/2025 16:22:53	LANCE	CIRURGICA NOSSA SENHORA - EIRELI (PARTICIPANTE 177)	15,09
30/06/2025 16:23:00	LANCE	ALTERMED MATERIAL MEDICO HOSPITALAR LTDA (PARTICIPANTE 725)	14,32
30/06/2025 16:23:05	LANCE	CIRURGICA NOSSA SENHORA - EIRELI (PARTICIPANTE 177)	14,31
30/06/2025 16:23:09	LANCE	ALTERMED MATERIAL MEDICO HOSPITALAR LTDA (PARTICIPANTE 725)	13,58
30/06/2025 16:23:11	LANCE	CIRURGICA NOSSA SENHORA - EIRELI (PARTICIPANTE 177)	13,57
30/06/2025 16:23:18	LANCE	ALTERMED MATERIAL MEDICO HOSPITALAR LTDA (PARTICIPANTE 725)	13,56
30/06/2025 16:23:23	LANCE	CIRURGICA NOSSA SENHORA - EIRELI (PARTICIPANTE 177)	13,55
30/06/2025 16:29:08	LANCE	HORTOPLUS PRODUTOS ODONTOLOGICO E HOSPITALARES LTDA ME	13,54
30/06/2025 16:29:08	PRORROGAÇÃO AUTOMÁTICA		
30/06/2025 16:29:10	LANCE	CIRURGICA NOSSA SENHORA - EIRELI (PARTICIPANTE 177)	13,53
30/06/2025 16:29:14	LANCE	HORTOPLUS PRODUTOS ODONTOLOGICO E HOSPITALARES LTDA ME	13,52
30/06/2025 16:29:16	LANCE	CIRURGICA NOSSA SENHORA - EIRELI (PARTICIPANTE 177)	13,51
30/06/2025 16:29:20	LANCE	HORTOPLUS PRODUTOS ODONTOLOGICO E HOSPITALARES LTDA ME	13,50
30/06/2025 16:29:23	LANCE	CIRURGICA NOSSA SENHORA - EIRELI (PARTICIPANTE 177)	13,49
30/06/2025 16:29:26	LANCE	HORTOPLUS PRODUTOS ODONTOLOGICO E HOSPITALARES LTDA ME	13,48
30/06/2025 16:29:28	LANCE	CIRURGICA NOSSA SENHORA - EIRELI (PARTICIPANTE 177)	13,47
30/06/2025 16:29:32	LANCE	HORTOPLUS PRODUTOS ODONTOLOGICO E HOSPITALARES LTDA ME	13,46
30/06/2025 16:29:34	LANCE	CIRURGICA NOSSA SENHORA - EIRELI (PARTICIPANTE 177)	13,45
30/06/2025 16:29:38	LANCE	HORTOPLUS PRODUTOS ODONTOLOGICO E HOSPITALARES LTDA ME	13,44
30/06/2025 16:29:40	LANCE	CIRURGICA NOSSA SENHORA - EIRELI (PARTICIPANTE 177)	13,43
30/06/2025 16:29:44	LANCE	HORTOPLUS PRODUTOS ODONTOLOGICO E HOSPITALARES LTDA ME	13,42
30/06/2025 16:29:46	LANCE	CIRURGICA NOSSA SENHORA - EIRELI (PARTICIPANTE 177)	13,41
30/06/2025 16:29:50	LANCE	HORTOPLUS PRODUTOS ODONTOLOGICO E HOSPITALARES LTDA ME	13,40
30/06/2025 16:29:52	LANCE	CIRURGICA NOSSA SENHORA - EIRELI (PARTICIPANTE 177)	13,39
30/06/2025 16:29:56	LANCE	HORTOPLUS PRODUTOS ODONTOLOGICO E HOSPITALARES LTDA ME	13,38
30/06/2025 16:29:58	LANCE	CIRURGICA NOSSA SENHORA - EIRELI (PARTICIPANTE 177)	13,37
30/06/2025 16:30:02	LANCE	HORTOPLUS PRODUTOS ODONTOLOGICO E HOSPITALARES LTDA ME	13,36
30/06/2025 16:30:04	LANCE	CIRURGICA NOSSA SENHORA - EIRELI (PARTICIPANTE 177)	13,35
30/06/2025 16:30:07	LANCE	HORTOPLUS PRODUTOS ODONTOLOGICO E HOSPITALARES LTDA ME	13,34
30/06/2025 16:30:10	LANCE	CIRURGICA NOSSA SENHORA - EIRELI (PARTICIPANTE 177)	13,33
30/06/2025 16:30:13	LANCE	HORTOPLUS PRODUTOS ODONTOLOGICO E HOSPITALARES LTDA ME	13,32
30/06/2025 16:30:16	LANCE	CIRURGICA NOSSA SENHORA - EIRELI (PARTICIPANTE 177)	13,31
30/06/2025 16:30:19	LANCE	HORTOPLUS PRODUTOS ODONTOLOGICO E HOSPITALARES LTDA ME	13,30
30/06/2025 16:30:23	LANCE	CIRURGICA NOSSA SENHORA - EIRELI (PARTICIPANTE 177)	13,29
30/06/2025 16:30:25	LANCE	HORTOPLUS PRODUTOS ODONTOLOGICO E HOSPITALARES LTDA ME	13,28
30/06/2025 16:30:29	LANCE	CIRURGICA NOSSA SENHORA - EIRELI (PARTICIPANTE 177)	13,27
30/06/2025 16:30:31	LANCE	HORTOPLUS PRODUTOS ODONTOLOGICO E HOSPITALARES LTDA ME	13,26

FLS 2255

**MUNICIPIO DE SANTA MARIA DO OESTE
SANTA MARIA DO OESTE-PR**

30/06/2025 16:30:35	LANCE	CIRURGICA NOSSA SENHORA - EIRELI (PARTICIPANTE 177)	13,25
30/06/2025 16:30:37	LANCE	HORTOPLUS PRODUTOS ODONTOLOGICO E HOSPITALARES LTDA ME	13,24
30/06/2025 16:30:41	LANCE	CIRURGICA NOSSA SENHORA - EIRELI (PARTICIPANTE 177)	13,23
30/06/2025 16:30:43	LANCE	HORTOPLUS PRODUTOS ODONTOLOGICO E HOSPITALARES LTDA ME	13,22
30/06/2025 16:30:47	LANCE	CIRURGICA NOSSA SENHORA - EIRELI (PARTICIPANTE 177)	13,21
30/06/2025 16:30:49	LANCE	HORTOPLUS PRODUTOS ODONTOLOGICO E HOSPITALARES LTDA ME	13,20
30/06/2025 16:30:53	LANCE	CIRURGICA NOSSA SENHORA - EIRELI (PARTICIPANTE 177)	13,19
30/06/2025 16:30:55	LANCE	HORTOPLUS PRODUTOS ODONTOLOGICO E HOSPITALARES LTDA ME	13,18
30/06/2025 16:30:59	LANCE	CIRURGICA NOSSA SENHORA - EIRELI (PARTICIPANTE 177)	13,17
30/06/2025 16:31:01	LANCE	HORTOPLUS PRODUTOS ODONTOLOGICO E HOSPITALARES LTDA ME	13,16
30/06/2025 16:31:05	LANCE	CIRURGICA NOSSA SENHORA - EIRELI (PARTICIPANTE 177)	13,15
30/06/2025 16:31:07	LANCE	HORTOPLUS PRODUTOS ODONTOLOGICO E HOSPITALARES LTDA ME	13,14
30/06/2025 16:31:11	LANCE	CIRURGICA NOSSA SENHORA - EIRELI (PARTICIPANTE 177)	13,13
30/06/2025 16:31:13	LANCE	HORTOPLUS PRODUTOS ODONTOLOGICO E HOSPITALARES LTDA ME	13,12
30/06/2025 16:31:17	LANCE	CIRURGICA NOSSA SENHORA - EIRELI (PARTICIPANTE 177)	13,11
30/06/2025 16:31:19	LANCE	HORTOPLUS PRODUTOS ODONTOLOGICO E HOSPITALARES LTDA ME	13,10
30/06/2025 16:31:23	LANCE	CIRURGICA NOSSA SENHORA - EIRELI (PARTICIPANTE 177)	13,09
30/06/2025 16:31:25	LANCE	HORTOPLUS PRODUTOS ODONTOLOGICO E HOSPITALARES LTDA ME	13,08
30/06/2025 16:31:29	LANCE	CIRURGICA NOSSA SENHORA - EIRELI (PARTICIPANTE 177)	13,07
30/06/2025 16:31:31	LANCE	HORTOPLUS PRODUTOS ODONTOLOGICO E HOSPITALARES LTDA ME	13,06
30/06/2025 16:31:35	LANCE	CIRURGICA NOSSA SENHORA - EIRELI (PARTICIPANTE 177)	13,05
30/06/2025 16:31:37	LANCE	HORTOPLUS PRODUTOS ODONTOLOGICO E HOSPITALARES LTDA ME	13,04
30/06/2025 16:31:41	LANCE	CIRURGICA NOSSA SENHORA - EIRELI (PARTICIPANTE 177)	13,03
30/06/2025 16:31:43	LANCE	HORTOPLUS PRODUTOS ODONTOLOGICO E HOSPITALARES LTDA ME	13,02
30/06/2025 16:31:47	LANCE	CIRURGICA NOSSA SENHORA - EIRELI (PARTICIPANTE 177)	13,01
30/06/2025 16:31:49	LANCE	HORTOPLUS PRODUTOS ODONTOLOGICO E HOSPITALARES LTDA ME	13,00
30/06/2025 16:31:53	LANCE	CIRURGICA NOSSA SENHORA - EIRELI (PARTICIPANTE 177)	12,99
30/06/2025 16:31:55	LANCE	HORTOPLUS PRODUTOS ODONTOLOGICO E HOSPITALARES LTDA ME	12,98
30/06/2025 16:31:59	LANCE	CIRURGICA NOSSA SENHORA - EIRELI (PARTICIPANTE 177)	12,97
30/06/2025 16:32:01	LANCE	HORTOPLUS PRODUTOS ODONTOLOGICO E HOSPITALARES LTDA ME	12,96
30/06/2025 16:32:05	LANCE	CIRURGICA NOSSA SENHORA - EIRELI (PARTICIPANTE 177)	12,95
30/06/2025 16:32:07	LANCE	HORTOPLUS PRODUTOS ODONTOLOGICO E HOSPITALARES LTDA ME	12,94
30/06/2025 16:32:10	MENSAGEM	PREGOEIRO	
O PREGOEIRO alterou o intervalo mínimo entre lances do lote para 0,50			
30/06/2025 16:32:17	LANCE	CIRURGICA NOSSA SENHORA - EIRELI (PARTICIPANTE 177)	12,44
30/06/2025 16:32:19	LANCE	HORTOPLUS PRODUTOS ODONTOLOGICO E HOSPITALARES LTDA ME	11,94
30/06/2025 16:32:23	LANCE	CIRURGICA NOSSA SENHORA - EIRELI (PARTICIPANTE 177)	11,44
30/06/2025 16:32:25	LANCE	HORTOPLUS PRODUTOS ODONTOLOGICO E HOSPITALARES LTDA ME	10,94
30/06/2025 16:32:29	LANCE	CIRURGICA NOSSA SENHORA - EIRELI (PARTICIPANTE 177)	10,44
30/06/2025 16:32:31	LANCE	HORTOPLUS PRODUTOS ODONTOLOGICO E HOSPITALARES LTDA ME	9,94
30/06/2025 16:32:35	LANCE	CIRURGICA NOSSA SENHORA - EIRELI (PARTICIPANTE 177)	9,44
30/06/2025 16:32:37	LANCE	HORTOPLUS PRODUTOS ODONTOLOGICO E HOSPITALARES LTDA ME	8,94

FLS. 2256

**MUNICIPIO DE SANTA MARIA DO OESTE
SANTA MARIA DO OESTE-PR**

30/06/2025 16:34:37 NOTIFICAÇÃO SISTEMA

Alguns participantes do lote ofertaram valores iguais de proposta/lance. O sorteio foi realizado entre os participantes: PARTICIPANTE 266, PARTICIPANTE 050, PARTICIPANTE 101, PARTICIPANTE 246, PARTICIPANTE 364, PARTICIPANTE 440, PARTICIPANTE 948, PARTICIPANTE 164 que apresentaram o valor de 25.42.

30/06/2025 16:34:37 NOTIFICAÇÃO SISTEMA

O detentor da melhor oferta da etapa de lances é HORTOPLUS PRODUTOS ODONTOLOGICO E HOSPITALARES LTDA ME

30/06/2025 16:34:37 HABILITAÇÃO

01/07/2025 11:16:21 DESCLASSIFICAÇÃO TOTAL DE PARTICIPANTE PREGOEIRO

L & P LIFE COMERCIO DE PRODUTOS MEDICOS HOSPITALARES LTDA desclassificado. Motivo: TENDO EM VISTA NÃO APRESENTAR A DOCUMENTAÇÃO EXIGIDA.

01/07/2025 15:17:22 MANIFESTAÇÃO DE RECURSOS

01/07/2025 15:47:24 EM ADJUDICAÇÃO

14/07/2025 10:40:38 ADJUDICADO

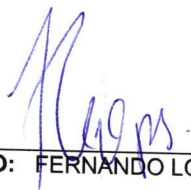

PREGOEIRO: FERNANDO LOPES

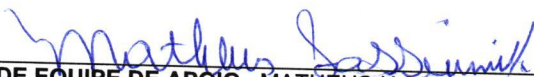

MEMBRO DE EQUIPE DE APOIO MATHEUS IASSIUNIK DOS SANTOS



MEMBRO DE APOIO DANIEL TOMEN