



Município de Santa Maria do Oeste

ESTADO DO PARANÁ
CNPJ: 95.684.544/0001-26

Rua Jose de França Pereira, nº 10 - CEP.: 85.230-000- Fone/Fax: (042) 99841-0495

2024	580	13.002.10.301.1001.2080	491	3.3.90.30.00.00	Do Exercício
------	-----	-------------------------	-----	-----------------	--------------

20. SANÇÕES ADMINISTRATIVAS

O licitante e o contratado que incorram em infrações sujeitam-se às sanções administrativas previstas no art. 156 da Lei Federal n.º 14.133, de 2021, sem prejuízo de eventuais implicações penais nos termos do que prevê o Capítulo II-B do Título XI do Código Penal.

21. DA CONDUTA DE PREVENÇÃO DE FRAUDE E CORRUPÇÃO

21.1 O licitante/CONTRATANTE deve observar e o contratado deve observar e fazer observar o mais alto padrão de ética durante todo o processo de licitação, de contratação e de execução do objeto contratual, cabendo-lhes a obrigação de afastar, reprimir e denunciar toda e qualquer prática que possa caracterizar fraude ou corrupção, em especial, dentre outras:

- a) prática corrupta:** oferecer, dar, receber ou solicitar, direta ou indiretamente, qualquer vantagem com o objetivo de influenciar a ação de servidor público no processo de licitação ou na execução do contrato;
- b) prática fraudulenta:** falsificar ou omitir fatos, com o objetivo de influenciar o processo de licitação ou de execução do contrato;
- c) prática colusiva:** esquematizar ou estabelecer acordo entre dois ou mais licitantes, com ou sem o conhecimento de representantes ou prepostos do órgão licitante, visando a estabelecer preços em níveis artificiais e não-competitivos;
- d) prática coercitiva:** causar dano ou ameaçar causar dano, direta o indiretamente, às pessoas ou sua propriedade, visando a influenciar sua participação em processo licitatório ou afetar a execução do contrato;
- e) prática obstrutiva:** destruir, falsificar, alterar ou ocultar provas em inspeções ou fazer declarações falsas, com o objetivo de impedir materialmente a apuração de alegações de qualquer das práticas acima; e praticar atos com a intenção de impedir materialmente o exercício do direito de inspeção para apuração de qualquer das práticas acima.

22. DECRETO MUNICIPAL N.º 010 de 2023.

Os servidores que subscrevem este Termo de Referência atestam que observaram integralmente a regulamentação estabelecida pelo Decreto Municipal n.º 010/2023 e as orientações constantes da Minuta Padronizada aprovada pelo Procurador-Geral do Município.

Santa Maria do Oeste, 10 de maio de 2024.

Irene S
IRENE APARECIDA SCHMOELLER

Responsável pela elaboração do Termo de Referência



Município de Santa Maria do Oeste

ESTADO DO PARANÁ
CNPJ: 95.684.544/0001-26

Rua Jose de França Pereira, nº 10 - CEP.: 85.230-000- Fone/Fax: (042) 99841-0495

FLS 131

ANEXO II

DOCUMENTOS DE HABILITAÇÃO

1. O licitante convocado para apresentar os documentos de habilitação, deverá entregar, no prazo estabelecido na plataforma utilizada pela Administração, os documentos de habilitação, os quais devem ser enviados por processo eletrônico de comunicação à distância conforme estabelecido no presente Edital:

1.2 DOCUMENTOS DE HABILITAÇÃO JURÍDICA:

- a) Cédula de Identidade, no caso de pessoa física.
- b) Registro comercial, no caso de empresa individual.
- c) Ato constitutivo, estatuto ou contrato social em vigor, devidamente registrado, em se tratando de sociedades comerciais e, no caso de sociedades por ações, acompanhado de documentos de eleição de seus administradores.
- d) Inscrição do ato constitutivo, no caso de sociedades civis, acompanhada de ato formal de designação de diretoria em exercício.
- e) Decreto de autorização, em se tratando de empresa ou sociedade estrangeira em funcionamento no País.
- f) Procuração do representante do licitante no pregão, se for o caso.

1.3 DOCUMENTOS DE HABILITAÇÃO FISCAL, SOCIAL E TRABALHISTA:

- a) Prova de inscrição no Cadastro de Pessoas Físicas (CPF) ou no Cadastro Nacional de Pessoas Jurídicas (CNPJ);
- b) Prova de inscrição no cadastro de contribuintes estadual e/ou municipal, se houver, relativo ao domicílio ou sede do licitante, pertinente ao seu ramo de atividade e compatível com o objeto contratual;
- c) Certificado de regularidade do FGTS, emitido pela Caixa Econômica Federal;
- d) Certidões de regularidade com a Fazenda Federal (Certidão Conjunta de Débitos relativos a Tributos Federais e à Dívida Ativa da União e Certidão relativa a Contribuições Previdenciárias); Fazenda Estadual e Fazenda Municipal;
- e) Certidão Negativa de Débitos Trabalhistas (CNDT), instituída pela Lei Federal n.º 12.440/2011;
- f) Declaração do cumprimento do disposto no inciso XXXIII do art. 7º da Constituição Federal.

1.4 DOCUMENTOS DE HABILITAÇÃO ECONÔMICO-FINANCEIRA:

1.4.1 O fornecedor deverá encaminhar:

- a) Certidão negativa de falência e recuperação judicial ou extrajudicial, ou certidão em que se comprove plano de recuperação acolhido ou homologado judicialmente, expedido pelo distribuidor da sede da pessoa jurídica, ou de execução patrimonial, expedida no domicílio da pessoa física. A certidão apresentada deve ter sido emitida há menos de 90 (noventa) dias da data marcada para a sessão;

1.5 DOCUMENTOS DE QUALIFICAÇÃO TÉCNICA:



Município de Santa Maria do Oeste

ESTADO DO PARANÁ
CNPJ: 95.684.544/0001-26

Rua Jose de França Pereira, nº 10 - CEP.: 85.230-000- Fone/Fax: (042) 99841-0495

132

1.5.1 Em razão do acordo TCE-PR nº 1045/16 – Tribunal Pleno deverão as empresas apresentar:

- a) Declaração de que os produtos cotados deverão ter o prazo de fabricação igual ou inferior a seis meses no momento da entrega;
- b) Certificado do Instituto Brasileiro do Meio Ambiente e dos Recursos naturais renováveis (IBAMA), do fabricante ou importador, para atestar e efetivar a preservação do meio ambiente o desenvolvimento sustentável;
- c) Certificação do Instituto Nacional de Metrologia Qualidade e Tecnologia (INMETRO) obrigatória àqueles pneus produzidos no Brasil ou oriundos do exterior, para motocicletas, motonetas, ciclomotores, automóveis de passageiros e veículos comerciais.
- d) As empresas vencedoras do certame deverão apresentar Certificado de Garantia do Fabricante no prazo de 05 (cinco) anos, assegurando conforto, estabilidade e segurança.
- e) Apresentação de informativo, catálogo, cartilha ou qualquer outro documento, em língua portuguesa, que demonstre especificações técnicas e instruções de uso do produto.

1.6 DECLARAÇÃO DE INEXISTÊNCIA DE FATO IMPEDITIVO, NÃO UTILIZAÇÃO DE MÃO DE OBRA DE MENORES, DECLARAÇÃO DE ATENDIMENTO À LOGÍSTICA REVERSA DOS PRODUTOS E DECLARAÇÃO DE RESERVA DE CARGOS (Anexo V).

1.7 COMPROVANTE DA CONDIÇÃO DE ME OU EPP, se for o caso: Certidão Simplificada original da Junta Comercial da sede do licitante ou documento equivalente, **além de Declaração escrita** sob as penas da lei, de que cumpre os requisitos legais de qualificação da condição de microempresa, de empresa de pequeno porte ou microempreendedor individual, estando apto a usufruir dos benefícios previstos nos art. 42 a art. 49 da Lei Complementar Federal n.º 123, de 2006 (**ANEXO VIII**), bem como o Demonstrativo de Resultado do Exercício – DRE, a que se refere a Resolução n.º 1.418, de 2012, de Conselho Federal de Contabilidade – CFC, ou outra norma que vier a substituir.

1.7.1 De acordo com o art. 43, §1º, da Lei Complementar Federal n.º 123, de 2006, havendo alguma restrição na comprovação da regularidade fiscal e trabalhista das microempresas, empresas de pequeno porte ou microempreendedor individual, será assegurado o prazo de 5 (cinco) dias úteis, cujo termo inicial corresponderá ao momento em que o proponente for declarado vencedor do certame, prorrogável por igual período, para a regularização da documentação, pagamento ou parcelamento do débito e emissão de eventuais certidões negativas ou positivas com efeito de certidão negativa.

1.7.1.1 A prorrogação do prazo previsto no item anterior deverá ser concedida pela Administração sempre que requerida pelo licitante, salvo na hipótese de urgência da contratação, devidamente justificada.

1.8 A não-regularização da documentação, no prazo previsto no parágrafo anterior, implicará na decadência do direito à contratação, sem prejuízo das sanções previstas no art. 156 da Lei Federal n.º 14.133, de 2021, sendo facultado ao órgão ou entidade responsável pelo processo licitatório convocar os licitantes remanescentes, na ordem de classificação, ou revogar a licitação.

1.9 Na hipótese do item 1.7.1, as microempresas, as empresas de pequeno porte e os microempreendedores individuais deverão apresentar toda a documentação exigida para efeito de comprovação de regularidade fiscal e trabalhista, mesmo que esta apresente alguma restrição.

1.10 Eventuais informações/certidões vencidas no registro cadastral deverão ser supridas pela apresentação do respectivo documento atualizado.

Município de Santa Maria do Oeste



ESTADO DO PARANÁ
CNPJ: 95.684.544/0001-26

Rua Jose de França Pereira, nº 10 - CEP.: 85.230-000- Fone/Fax: (042) 99841-0495

1.11 Todos os documentos apresentados deverão identificar o licitante, com a indicação do nome empresarial e o CNPJ da matriz, quando o licitante for a matriz, ou da filial, quando o licitante for a filial (salvo para os documentos que são emitidos apenas em nome da matriz). Quando a proposta for apresentada pela MATRIZ, e o fornecimento for através de sua filial, o CNPJ da filial deverá constar da proposta.

Município de Santa Maria do Oeste



ESTADO DO PARANÁ
CNPJ: 95.684.544/0001-26

Rua Jose de França Pereira, nº 10 - CEP.: 85.230-000- Fone/Fax: (042) 99841-0495

ANEXO III

MODELO DE DESCRITIVO DA PROPOSTA DE PREÇOS

PREGÃO ELETRÔNICO Nº xxx Ano: xxx

DADOS DO FORNECEDOR

Fornecedor:			
CNPJ/CPF :		Inscrição Estadual :	
Endereço :			
Bairro:			
CEP:	Cidade:	Estado:	
Telefone:	Fax:	e-mail:	
Banco:	Agência:	Conta-corrente:	

Constitui objeto desta licitação: Aquisição de **OBJETO**, para atender ao(à) ÓRGÃO/ENTIDADE.

1. Especificações técnicas:

Item	Nome do produto/serviço	Quant	Marca	Preço máx	Preço máx total
TOTAL					

2. A validade da proposta é de [xxxx] [xxxx] dias.

3. A empresa vencedora é responsável pela qualidade e integridade do produto durante o período de validade e, inclusive, pelo seu transporte. Constatado qualquer problema, cabe ao Contratado efetuar a troca do produto nos termos do Edital e da legislação vigente.

4. O preço unitário estimado para o objeto encontra-se com a carga tributária completa. Nas operações previstas com o benefício do ICMS, na proposta de preço, o valor não pode ser maior do que o máximo UNITÁRIO estimado para o item, independentemente de tratar-se de "operação interna", conforme estabelece o Convênio ICMS n.º 26, de 2003 - CONFAZ.

4.1 as empresas beneficiárias do disposto no Convênio ICMS 26, de 2003 - CONFAZ deverão, de forma expressa e obrigatoriamente, indicar em sua proposta o preço onerado e o preço desonerado (o qual deve ser igual ou menor ao preço do arrematante), discriminando o percentual de desconto relacionado à isenção fiscal.

4.2 para o licitante abrangido pelo benefício de que trata o item 4 e que participar da licitação com o preço desonerado do ICMS (preço líquido), a soma do preço proposto (preço líquido) com o valor do respectivo imposto não pode ultrapassar o valor máximo estabelecido no edital.

5. O arrematante atesta o atendimento das exigências técnicas conforme Anexo I do Edital.

6. O arrematante DECLARA que, para fins do disposto no § 1.º do art. 63 da Lei Federal n.º 14.133/2021, a proposta compreende a integralidade dos custos para atendimento dos direitos trabalhistas assegurados na Constituição Federal, nas leis trabalhistas, nas normas infralegais, nas convenções coletivas de trabalho e nos termos de ajustamento de conduta vigentes na data de entrega desta proposta.

Local e data

Representante Legal



Município de Santa Maria do Oeste

ESTADO DO PARANÁ

CNPJ: 95.684.544/0001-26

Rua Jose de França Pereira, nº 10 - CEP.: 85.230-000- Fone/Fax: (042) 99841-0495

ANEXO IV

MODELO DE PROCURAÇÃO

OUTORGANTE: XXXXXXXX, pessoa jurídica de direito privado, neste ato representado por XXXXXXXX,, portador da Carteira de Identidade n.º XXXXXXXX,, CPF n.º XXXXXXXX,, residente e domiciliado na Rua XXXXXXXX, n.º XXXXXXXX, Cidade XXXXXXXX, Estado XXXXXXXX, CEP XXXXXXXX.

OUTORGADO: XXXXXXXX, portador da Carteira de Identidade n.º XXXXXXXX, e do CPF n.º XXXXXXXX, residente e domiciliado no(a) XXXXXXXX, n.º XXXXXXXX, Cidade XXXXXXXX, Estado XXXXXXXX, CEP XXXXXXXX.

PODERES: Por este instrumento, o OUTORGANTE confere ao OUTORGADO os mais amplos e gerais poderes, para em seu nome representá-lo no(a) Pregão Eletrônico n.º XXXX/XXXX, podendo para tanto protocolar e receber documentos, assinar declarações, propostas e contratos de fornecimento, interpor recurso, efetuar e efetivar lances no pregão, enfim, todos os atos necessários ao fiel e cabal cumprimento deste mandato.

Local e data

OUTORGANTE



Município de Santa Maria do Oeste

ESTADO DO PARANÁ
CNPJ: 95.684.544/0001-26

Rua Jose de França Pereira, nº 10 - CEP.: 85.230-000- Fone/Fax: (042) 99841-0495

FLS. 136

ANEXO V

MODELO DE DECLARAÇÃO

(timbre ou identificação do licitante)

XXXXXXXX, inscrito no CNPJ n.º XXXXXXXX, por intermédio de seu representante legal, o(a) Sr.(a) XXXXXXXX, portador(a) da Carteira de Identidade n.º XXXXXXXX e do CPF n.º XXXXXXXX, **DECLARA**, para os devidos fins, que tem pleno conhecimento das regras contidas no edital de licitação e que possui as condições de habilitação previstas no edital, bem como:

1. INEXISTÊNCIA DE FATO IMPEDITIVO

Que não se enquadra em nenhuma das vedações contidas no art. 14 da Lei Federal n.º 14.133/2021, em especial:

1.1 Não mantém vínculo de natureza técnica, comercial, econômica, financeira, trabalhista ou civil com dirigente do órgão ou entidade contratante ou com agente público que desempenhe função na licitação ou atue na fiscalização ou na gestão do contrato, ou que deles seja cônjuge, companheiro ou parente em linha reta, colateral ou por afinidade, até o terceiro grau.

1.2. Nos 5 (cinco) anos anteriores à divulgação do edital, não foi condenado(a) judicialmente, com trânsito em julgado, por exploração de trabalho infantil, por submissão de trabalhadores a condições análogas às de escravo ou por contratação de adolescentes nos casos vedados pela legislação trabalhista.

2. NÃO UTILIZAÇÃO DE MÃO DE OBRA DE MENORES

Que não utiliza a mão de obra direta ou indireta de menores de 18 (dezoito) anos para a realização de trabalhos noturnos, perigosos ou insalubres, bem como não utiliza, para qualquer trabalho, mão de obra direta ou indireta de menores de 16 (dezesesseis) anos, exceto na condição de aprendiz a partir de 14 (quatorze) anos, conforme determina o art. 7º, inc. XXXIII da Constituição Federal.

3. DECLARAÇÃO DE ATENDIMENTO À POLÍTICA AMBIENTAL DE LICITAÇÃO SUSTENTÁVEL

Que atesta o atendimento à política pública ambiental de licitação sustentável, em especial que se responsabiliza integralmente com a logística reversa dos produtos, embalagens e serviços pós-consumo no limite da proporção que fornecerem ao poder público, assumindo a responsabilidade pela destinação final, ambientalmente adequada.

4. DECLARAÇÃO DE RESERVA DE CARGOS

Que para fins do disposto no inciso IV do art. 63 da Lei Federal n.º 14.133/2021, cumpre as exigências de reserva de cargos para pessoa com deficiência e para reabilitado da Previdência Social, previstas em lei e em outras normas específicas.

Local e data.

Nome do representante legal



Município de Santa Maria do Oeste

ESTADO DO PARANÁ
CNPJ: 95.684.544/0001-26

Rua Jose de França Pereira, nº 10 - CEP.: 85.230-000- Fone/Fax: (042) 99841-0495

FLS. 137

ANEXO VI

LOCAIS DE ENTREGA

ÓRGÃO/ENTIDADE
Local de Entrega: CENTRAL DE CONTROLE, RUA ALEXANDRE KORDIAK, Nº 309 CENTRO
Responsável pelo Recebimento: LUCILENE COSTA
Telefone: 42 -99841-0503
Horário de Funcionamento: 08:00 às 12:00 e das 13:00 às 17:00hs



Município de Santa Maria do Oeste

ESTADO DO PARANÁ
CNPJ: 95.684.544/0001-26

Rua Jose de França Pereira, nº 10 - CEP.: 85.230-000- Fone/Fax: (042) 99841-0495

ANEXO VII

MINUTA PADRÃO – CONTRATO DE FORNECIMENTO

CONTRATO ADMINISTRATIVO N° [XXXXXXXXXX]

CONTRATANTE: [O MUNICÍPIO DE SANTA MARIA DO OESTE PR, através do órgão Secretaria de Administração , com sede no(a) XXXXXXXXX, inscrito(a) no CNPJ sob o n.º XXXXXXXXX, neste ato representado(a) pelo(a) [CARGO E NOME DA AUTORIDADE], nomeado pelo Decreto n.º XXXXXXXXX, inscrito(a) no CPF sob o n.º XXXXXXXXX, portador da carteira de identidade n.º XXXXXXXXX.

CONTRATADO(A): [NOME], inscrito no CNPJ/CPF sob o n.º XXXXXXXXX, com sede no(a) XXXXXXXXX, neste ato representado por [NOME E QUALIFICAÇÃO], inscrito(a) no CPF sob o n.º XXXXXXXXX, portador da carteira de identidade n.º XXXXXXXXX, residente e domiciliado no(a) XXXXXXXXX, e-mail XXXXXXXXX e telefone XXXXXXXXX.

O presente Contrato será regido pela Lei Federal n.º 14.133, de 1º de abril de 2021, pelo Decreto Municipal n.º 010/2023; pelo edital do Pregão Eletrônico n.º 0000/202_ XXXX do procedimento licitatório que originou o presente instrumento, com todos os seus anexos, pela proposta do licitante vencedor e pelas cláusulas e condições seguintes:

1 OBJETO:

“AQUISIÇÃO DE PNEUS PARA ATENDER A FROTA DE VEÍCULOS DO MUNICÍPIO DE SANTA MARIA DO OESTE PR”, conforme descrito no Termo de Referência.

Item	Nome do produto/serviço	Quant	Marca	Preço máx	Preço máx total
TOTAL					

2 FUNDAMENTO:

Este contrato decorre do Pregão Eletrônico n.º XXXXXXXXX, objeto do processo administrativo n.º XXXXXXXXX, com homologação publicada no sítio eletrônico oficial e no Diário Oficial do Estado n.º XXXXXXXXX, de XXXXXXXXX e conforme ato de autorização nas fls. [XXXX] deste protocolo.

3 FORMA DE FORNECIMENTO:

4 PREÇO E VALOR DO CONTRATO:

4.1 O Contratante pagará ao Contratado os preços unitários previstos em sua proposta, que é parte integrante deste contrato:

4.2 O valor total do contrato é de R\$ XXXXXXXXX (VALOR POR EXTENSO).



Município de Santa Maria do Oeste

ESTADO DO PARANÁ

CNPJ: 95.684.544/0001-26

Rua Jose de França Pereira, nº 10 - CEP.: 85.230-000- Fone/Fax: (042) 99841-0495

FLS. 139

4.3 No preço pactuado estão inclusas todas as despesas necessárias à execução do objeto do contrato, inclusive tributos, encargos trabalhistas e despesas com transporte e locomoção.

5. DO REAJUSTE.

5.1 A periodicidade de reajuste do valor deste contrato será anual, conforme disposto na Lei Federal n.º 10.192, de 2001, utilizando-se o índice [XXXXXXXXXX] [INSERIR O ÍNDICE CUJA ADOÇÃO DEVE ESTAR JUSTIFICADA NO PROCESSO].

5.1.1. A data-base do reajuste será vinculada à data do orçamento estimado.

5.1.2. O reajuste será concedido mediante simples apostila, conforme dispõe o art. 136 da Lei Federal n.º 14.133, de 2021.

5.2 Nos reajustes subsequentes ao primeiro, o interregno mínimo de um ano será contado a partir do último reajuste.

5.3. Não serão admitidos apostilamentos com efeitos financeiros retroativos à data da sua assinatura.

5.4. A concessão de reajustes não pagos na época oportuna será apurada por procedimento próprio.

6. A RESPONSABILIDADE DA GESTÃO E FISCALIZAÇÃO DO CONTRATO:

6.1 A responsabilidade pela gestão deste contrato caberá ao(à) servidor(a) ou comissão designados, conforme item 6.3 deste Contrato, o(a) qual será responsável pelas atribuições definidas Decreto Municipal n.º 010/2023.

6.2 A responsabilidade pela fiscalização deste contrato caberá ao(à) servidor(a) ou comissão designados, conforme o item 6.3 deste, o(a) qual será responsável pelas atribuições definidas no Decreto Municipal n.º 010/2023.

6.3 Os responsáveis pela gestão e fiscalização do contrato serão designados por ato administrativo próprio do Contratante: Gestão do Contrato: ELISEU SCHREINER, Secretário de Viação e fiscais **NILSON PALHANO DE MATOS** matrícula nº 9997009 e **EVERALDO WOLSKI** matrícula nº 8871.

6.4 A gestão e a fiscalização do contrato serão exercidas pelo Contratante, que realizará a fiscalização, o controle e a avaliação dos bens fornecidos, bem como aplicará as penalidades, após o devido processo legal, caso haja descumprimento das obrigações contratadas.

7. PRAZO E CONDIÇÕES DE ENTREGA E DE RECEBIMENTO:

7.1 Os produtos deverão ser entregues no local [Anexo VI], na forma, nos prazos e de acordo com as especificações técnicas contidas no Termo de Referência [Anexo I], que integra o presente contrato para todos os fins.

7.2 O recebimento provisório será feito no local da entrega, no prazo máximo de XXXX (PRAZO POR EXTENSO) dias, a contar da data da entrega, de acordo com o contido no Termo de Referência.

7.3 O recebimento definitivo será feito no prazo de até XXXX (PRAZO POR EXTENSO) dias da expedição do termo de recebimento provisório, depois de conferidos os itens recebidos, consignando eventuais intercorrências.

7.4 Os produtos poderão ser rejeitados, no todo ou em parte, quando em desacordo com as especificações constantes neste Termo de Referência e na proposta, devendo ser substituídos no prazo de [XXXXXXXX] (XXXX) dias, a contar da notificação do contratado, às suas custas, sem prejuízo da aplicação das penalidades.



Município de Santa Maria do Oeste

ESTADO DO PARANÁ
CNPJ: 95.684.544/0001-26

Rua Jose de França Pereira, nº 10 - CEP.: 85.230-000- Fone/Fax: (042) 99841-0495

8 FONTE DE RECURSOS:

8.1 A despesa correrá por conta da seguinte dotação orçamentária:

Dotações					
Exercício da despesa	Conta da despesa	Funcional programática	Fonte de recurso	Natureza da despesa	Grupo da fonte

9 VIGÊNCIA:

9.1 O contrato terá vigência de XXXX, contados de __/__/__ a __/__/__.

10 OBRIGAÇÕES E RESPONSABILIDADES DAS PARTES:

O contrato deverá ser executado fielmente pelas partes, de acordo com as cláusulas avençadas e as normas desta Lei, e cada parte responderá pelas consequências de sua inexecução total ou parcial

10.1 São obrigações do Contratado:

10.1.1 efetuar a entrega do objeto em perfeitas condições, conforme especificações, prazo e local constantes no edital e seus anexos, acompanhado da respectiva nota fiscal, na qual constarão as indicações referentes à: marca, fabricante, modelo, procedência e prazo de garantia ou validade, e acompanhado do manual do usuário, com uma versão em português e da relação da rede de assistência técnica autorizada, quando cabível;

10.1.2 responsabilizar-se pelos vícios e danos decorrentes do objeto, de acordo com os artigos 12, 13 e 17 a 27, do Código de Defesa do Consumidor (Lei n.º 8.078, de 1990);

10.1.3 substituir, reparar ou corrigir, às suas expensas, no prazo fixado no termo de referência, o objeto com avarias ou defeitos;

10.1.4 comunicar ao Contratante, no prazo máximo de **24 (vinte e quatro) horas** que antecede a data da entrega, os motivos que impossibilitem o cumprimento do prazo previsto, com a devida comprovação;

10.1.5 indicar preposto para representá-lo durante a execução do contrato, e manter comunicação com representante da Administração para a gestão do contrato;

10.1.6 manter durante toda a vigência do contrato, em compatibilidade com as obrigações assumidas, todas as condições de habilitação e qualificação exigidas na licitação;

10.1.7 guardar sigilo sobre todas as informações obtidas em decorrência do cumprimento do contrato;

10.1.8 arcar com o ônus decorrente de eventual equívoco no dimensionamento dos quantitativos de sua proposta, devendo complementá-los, caso o previsto inicialmente em sua proposta não seja satisfatório para o atendimento ao objeto da licitação, exceto quando houver:

10.1.8.1 alteração qualitativa do projeto ou de suas especificações pela Administração;

10.1.8.2 retardamento na expedição da ordem de execução do serviço ou autorização de fornecimento, interrupção da execução do contrato ou diminuição do ritmo do trabalho, por ordem e no interesse da Administração;

10.2 São obrigações do Contratante:

10.2.1 receber o objeto no prazo e condições estabelecidas neste edital e seus anexos;



Município de Santa Maria do Oeste

ESTADO DO PARANÁ

CNPJ: 95.684.544/0001-26

Rua Jose de França Pereira, nº 10 - CEP.: 85.230-000- Fone/Fax: (042) 99841-0495

10.2.2 exigir o cumprimento de todas as obrigações assumidas pelo Contratado, de acordo com as cláusulas contratuais e os termos de sua proposta;

10.2.3 verificar minuciosamente, no prazo fixado, a conformidade do objeto recebido provisoriamente, com as especificações constantes do edital e da proposta, para fins de aceitação e recebimento definitivo;

10.2.4 comunicar ao Contratado, por escrito, as imperfeições, falhas ou irregularidades verificadas, fixando prazo para a sua correção;

10.2.5 acompanhar e fiscalizar o cumprimento das obrigações do Contratado, através de comissão ou de servidores especialmente designados;

10.2.6 efetuar o pagamento ao Contratado no valor correspondente ao fornecimento do objeto, no prazo e forma estabelecidos neste edital e seus anexos;

10.2.7 efetuar as eventuais retenções tributárias devidas sobre o valor da nota fiscal e fatura fornecida pelo Contratado, no que couber;

10.2.8 emitir decisão sobre as solicitações e reclamações relacionadas à execução do contrato, ressalvados requerimentos manifestamente impertinentes, meramente protelatórios ou de nenhum interesse para a boa execução do contrato;

10.2.9 ressarcir o contratado, nos casos de extinção de contrato por culpa exclusiva da Administração, pelos prejuízos regularmente comprovados que houver sofrido, além de devolver a garantia, quando houver, e efetuar os pagamentos devidos pela execução do contrato até a data de extinção e pelo custo de eventual desmobilização;

10.2.10 adotar providências necessárias para a apuração das infrações administrativas, quando se constatar irregularidade que configure dano à Administração, além de remeter cópias dos documentos cabíveis ao Ministério Público competente, para a apuração dos ilícitos de sua competência;

10.2.11 prestar as informações e os esclarecimentos que venham a ser solicitados pelo Contratado.

10.2.12 Prestar informações quando acionados pelos os órgãos de controle da Administração Pública e do contratante.

10.2.13 Manter, durante toda a execução do contrato, as condições de habilitação e qualificação exigidas na licitação.

10.2.14 Prestar esclarecimentos ao contratante sobre eventuais fatos ou atos noticiados que o envolvam, independente de solicitação.

20.2.15 Responsabilizar-se pela divulgação de dados pessoais não expressamente autorizada pelo contratante, ou pelo uso indevido de qualquer informação relativa ao objeto do contrato.

11 FORMA DE PAGAMENTO

11.1 O pagamento de cada fatura deverá ser realizada em um prazo não superior a 30 (trinta) dias contados a partir do atesto da Nota Fiscal, após comprovado o adimplemento do Contratado em todas as suas obrigações, já deduzidas as glosas e notas de débitos e mediante verificação do Certificado de Regularidade Fiscal (CRF), emitido por meio do Sistema de Gestão de Materiais, Obras e Serviços – GMS, destinado a comprovar a regularidade com os Fiscos Federal, Estadual e Municipal, com o FGTS, INSS e negativa de débitos trabalhistas (CNDT), observadas as disposições do Termo de Referência.

11.2 Nenhum pagamento será efetuado sem a apresentação dos documentos exigidos, bem como enquanto não forem sanadas irregularidades eventualmente constatadas na nota fiscal, no fornecimento dos bens ou no cumprimento de obrigações contratuais.



Município de Santa Maria do Oeste

ESTADO DO PARANÁ
CNPJ: 95.684.544/0001-26

Rua Jose de França Pereira, nº 10 - CEP.: 85.230-000- Fone/Fax: (042) 99841-0495

11.2.1 Os pagamentos ocorrerão conforme disposto no Decreto Municipal 010/2023, ressalvadas as exceções previstas em outra legislação pertinente.

11.3 O prazo estabelecido no item 11.1 ficará suspenso na hipótese prevista no item 12.4 das Condições Gerais do Pregão.

11.3.1. Decorrido o prazo de adimplemento da multa, caso esta não tenha sido paga, os valores serão descontados da fatura apresentada.

11.4 Eventual atraso nos pagamentos devidos deverá ser previamente comunicado ao contratado, indicando os motivos e perspectivas para regularização e, quando possível, a data provável do pagamento conforme o Art. 140 do Decreto Municipal nº 010/2023.

12. DA GARANTIA DE EXECUÇÃO

12.1 Não haverá exigência de garantia contratual da execução, pelas razões abaixo justificadas:

12.1.1 Conforme o Item 12 do Edital e 14 do contrato e subsequentes há previsão expressa de sanções administrativas pelo eventual inadimplemento, por tanto, dispensável a garantia, uma vez que o contrato não cumprido, sofrerá as sanções previstas.

13. DA GARANTIA CONTRATUAL DOS SERVIÇOS.

13.1 Não se aplica

14. SANÇÕES ADMINISTRATIVAS

14.1. O licitante e o contratado que incorram em infrações sujeitam-se às sanções administrativas previstas no art. 156 da Lei Federal n.º 14.133, de 2021, sem prejuízo de eventuais implicações penais nos termos do que prevê o Capítulo II-B do Título XI do Código Penal.

14.2. A multa não poderá ser inferior a 0,5% (cinco décimos por cento), nem superior a 30% (trinta por cento) sobre o valor total do lote no qual participou ou do contrato, observando ainda as seguintes variações:

14.3. A multa poderá ser descontada do pagamento devido pela Administração Pública estadual, decorrente de outros contratos firmados entre as partes, caso em que a Administração reterá o pagamento até o adimplemento da multa, com o que concorda o licitante ou contratado.

14.3.1. A retenção de pagamento de outros contratos, pela Administração Pública, no período compreendido entre a decisão final que impôs a multa e seu adimplemento, suspende a fluência de prazo para a Administração, não importando em mora, nem gera compensação financeira.

14.4 Multa de mora diária de até 0,3% (três décimos por cento), calculada sobre o valor global do contrato ou da parcela em atraso, até o 30º (trigésimo) dia de atraso na entrega; a partir do 31º (trigésimo primeiro) dia, a multa de mora será convertida em compensatória, aplicando-se, no mais, o disposto nos itens acima.

14.5 O procedimento para aplicação das sanções seguirá o disposto na Lei Federal nº 9.784.

14.6 Nos casos não previstos no instrumento convocatório, inclusive sobre o procedimento de aplicação das sanções administrativas, deverão ser observadas as disposições da Lei Federal n.º 14.133.

14.7 Sem prejuízo das sanções previstas nos itens anteriores, a responsabilização administrativa e civil de pessoas jurídicas pela prática de atos contra a Administração Pública, nacional ou estrangeira, na participação da presente licitação e nos contratos ou vínculos derivados, também se dará na forma prevista na Lei Federal n.º 12.846, de 2013.



Município de Santa Maria do Oeste

ESTADO DO PARANÁ

CNPJ: 95.684.544/0001-26

Rua Jose de França Pereira, nº 10 - CEP.: 85.230-000- Fone/Fax: (042) 99841-0495

14.8 As multas previstas neste edital poderão ser descontadas do pagamento eventualmente devido pelo contratante decorrente de outros contratos firmados com a Administração Pública estadual.

15. CASOS DE EXTINÇÃO:

15.1 O presente instrumento poderá ser extinto:

15.1.1 por ato unilateral e escrito da Administração, exceto no caso de descumprimento decorrente de sua própria conduta;

15.1.2 de forma consensual, por acordo entre as partes, por conciliação, por mediação ou por comitê de resolução de disputas, desde que haja interesse da Administração; ou

15.1.3 por decisão arbitral, em decorrência de cláusula compromissória ou compromisso arbitral, ou por decisão judicial.

15.2 No caso de rescisão consensual, a parte que pretender rescindir o Contrato comunicará sua intenção à outra, por escrito.

15.3 Os casos de extinção contratual devem ser formalmente motivados nos autos do processo, assegurado o contraditório e o direito de prévia e ampla defesa ao Contratado.

15.4 O Contratado, desde já, reconhece todos direitos da Administração Pública, em caso de extinção administrativa por inexecução total ou parcial deste contrato.

16. ALTERAÇÕES CONTRATUAIS, ACRÉSCIMOS E SUPRESSÕES:

16.1 Este contrato poderá ser alterado em qualquer das hipóteses previstas nos artigos 124 e 125 da Lei Federal n.º 14.133, de 2021.

16.1.1 Nas alterações unilaterais a que se refere o inciso I do caput do art. 124 da Lei Federal n.º 14.133, de 2021, o contratado será obrigado a aceitar, nas mesmas condições contratuais, acréscimos ou supressões de até 25% (vinte e cinco por cento) do valor inicial atualizado do contrato que se fizerem nas compras.

16.2 É admissível a continuidade do contrato administrativo quando houver fusão, cisão ou incorporação do Contratado com outra pessoa jurídica, desde que:

a) sejam observados pela nova pessoa jurídica todos os requisitos de habilitação exigidos na licitação original;

b) sejam mantidas as demais cláusulas e condições do contrato; e

c) não haja prejuízo à execução do objeto pactuado e haja anuência expressa da Administração à continuidade do contrato.

16.3 A substituição de consorciado deverá ser expressamente autorizada pelo órgão ou entidade contratante e condicionada à comprovação de que a nova empresa do consórcio possui, no mínimo, os mesmos quantitativos para efeito de habilitação técnica e os mesmos valores para efeito de qualificação econômico-financeira apresentados pela empresa substituída para fins de habilitação do consórcio no processo licitatório que originou o contrato.

16.4 As alterações previstas nesta cláusula serão formalizadas por termo aditivo ao contrato.

16.5 Concluída a instrução do requerimento de reequilíbrio econômico-financeiro, a Administração terá o prazo de 30 (trinta) dias para decidir, admitida a prorrogação motivada por igual período

17. DA PROTEÇÃO DE DADOS PESSOAIS



Município de Santa Maria do Oeste

ESTADO DO PARANÁ

CNPJ: 95.684.544/0001-26

Rua Jose de França Pereira, nº 10 - CEP.: 85.230-000- Fone/Fax: (042) 99841-0495

17.1 O CONTRATANTE e o CONTRATADO, na condição de operadora, comprometem-se a proteger os direitos fundamentais de liberdade e de privacidade e o livre desenvolvimento da personalidade da pessoa natural, relativos ao tratamento de dados pessoais, inclusive nos meios digitais.

17.2 O tratamento de dados pessoais indispensáveis ao próprio fornecimento de bens por parte do CONTRATADO, se houver, será realizado mediante prévia e fundamentada aprovação do CONTRATANTE, observados os princípios do art. 6º da LGPD, especialmente o da necessidade;

17.3 Os dados tratados pelo CONTRATADO somente poderão ser utilizados no fornecimento dos serviços especificados neste contrato, e em hipótese alguma poderão ser utilizados para outros fins, observadas as diretrizes e instruções transmitidas pelo CONTRATANTE;

17.4 Os registros de tratamento de dados pessoais que o CONTRATADO realizar serão mantidos em condições de rastreabilidade e de prova eletrônica a qualquer tempo;

17.5 o Contratado deverá apresentar evidências e garantias suficientes de que aplica adequado conjunto de medidas técnicas e administrativas de segurança, para a proteção dos dados pessoais, segundo a legislação e o disposto nesta Cláusula;

17.6 o Contratado dará conhecimento formal aos seus empregados das obrigações e condições acordadas nesta Cláusula, inclusive no tocante à Política de Privacidade do CONTRATANTE, cujos princípios e regras deverão ser aplicados à coleta e tratamento dos dados pessoais.

17.7 O eventual acesso, pelo CONTRATADO, às bases de dados que contenham ou possam conter dados pessoais ou segredos comerciais ou industriais implicará para o CONTRATADO e para seus prepostos – devida e formalmente instruídos nesse sentido – o mais absoluto dever de sigilo, no curso do presente contrato e após o seu encerramento.

17.8 O encarregado do CONTRATADO manterá contato formal com o encarregado do CONTRATANTE, no prazo de 24 (vinte e quatro) horas da ocorrência de qualquer incidente que implique violação ou risco de violação de dados pessoais, para que este possa adotar as providências devidas, na hipótese de questionamento das autoridades competentes.

17.9 A critério do controlador e do encarregado de Dados do CONTRATANTE, o CONTRATADO poderá ser provocada a preencher um relatório de impacto à proteção de dados pessoais, conforme a sensibilidade e o risco inerente do objeto deste contrato, no tocante a dados pessoais.

17.10 o Contratado responde pelos danos que tenha causado em virtude da violação da segurança dos dados ao deixar de adotar as medidas de segurança previstas no art. 46 da LGPD, destinadas a proteger os dados pessoais de acessos não autorizados e de situações acidentais ou ilícitas de destruição, perda, alteração, comunicação ou qualquer forma de tratamento inadequado ou ilícito.

17.11 Os representantes legais do CONTRATADO, bem como os empregados que necessariamente devam ter acesso a dados pessoais sob controle do Estado para o cumprimento de suas tarefas, deverão firmar termo de compromisso e confidencialidade, em que se responsabilizem pelo cumprimento da LGPD e pelo disposto nesta Cláusula.

17.12 As informações sobre o tratamento de dados pessoais por parte do CONTRATADO, envolvendo a sua finalidade, previsão legal, formas de execução e prazo de armazenamento, deverão ser publicadas na forma Lei Federal nº 13.709, de 14 de agosto de 2018, que estabeleceu a Lei Geral de Proteção de Dados Pessoais-LGPD.

17.13 O CONTRATANTE poderá, a qualquer tempo, requisitar informações acerca dos dados pessoais confiados ao Contratado, bem como realizar inspeções e auditorias, inclusive por meio de auditores independentes, a fim de zelar pelo cumprimento dos deveres e obrigações aplicáveis;



Município de Santa Maria do Oeste

ESTADO DO PARANÁ
CNPJ: 95.684.544/0001-26

Rua Jose de França Pereira, nº 10 - CEP.: 85.230-000- Fone/Fax: (042) 99841-0495

FLS. 145

17.14 Eventual compartilhamento de dados pessoais com empresa SUBCONTRATADA dependerá de autorização prévia do CONTRATANTE, hipótese em que o SUBCONTRATADO ficará sujeita aos mesmos limites impostos ao CONTRATADO.

17.15 Encerrada a vigência do contrato ou não havendo mais necessidade de utilização dos dados pessoais, sejam eles sensíveis ou não, o Contratado providenciará o descarte ou devolução, para o CONTRATANTE, de todos os dados pessoais e as cópias existentes, atendido o princípio da segurança.

17.16 As dúvidas decorrentes da aplicação da LGPD serão objeto de consulta por parte do encarregado do CONTRATANTE à Controladoria-Geral do Estado, que poderá consultar a Procuradoria-Geral do Estado em caso de dúvida jurídica devidamente fundamentada.

18. DA CONDUTA DE PREVENÇÃO DE FRAUDE E CORRUPÇÃO

18.1. O licitante/CONTRATANTE deve observar e o contratado deve observar e fazer observar o mais alto padrão de ética durante todo o processo de licitação, de contratação e de execução do objeto contratual, cabendo-lhes a obrigação de afastar, reprimir e denunciar toda e qualquer prática que possa caracterizar fraude ou corrupção, em especial, dentre outras:

a) prática corrupta: oferecer, dar, receber ou solicitar, direta ou indiretamente, qualquer vantagem com o objetivo de influenciar a ação de servidor público no processo de licitação ou na execução do contrato;

b) prática fraudulenta: falsificar ou omitir fatos, com o objetivo de influenciar o processo de licitação ou de execução do contrato;

c) prática colusiva: esquematizar ou estabelecer acordo entre dois ou mais licitantes, com ou sem o conhecimento de representantes ou prepostos do órgão licitante, visando a estabelecer preços em níveis artificiais e não-competitivos;

d) prática coercitiva: causar dano ou ameaçar causar dano, direta ou indiretamente, às pessoas ou sua propriedade, visando a influenciar sua participação em processo licitatório ou afetar a execução do contrato;

e) prática obstrutiva: destruir, falsificar, alterar ou ocultar provas em inspeções ou fazer declarações falsas, com o objetivo de impedir materialmente a apuração de alegações de qualquer das práticas acima; e praticar atos com a intenção de impedir materialmente o exercício do direito de inspeção para apuração de qualquer das práticas acima.

19. DISPOSIÇÕES GERAIS:

19.1 Integram o presente contrato, para todos os fins: o edital da licitação e seus anexos e a proposta apresentada pelo Contratado durante a licitação.

19.2 Este contrato é regido pela Lei Federal n.º 14.133, de 2021, pelo Decreto Municipal n.º 010/2023 e demais leis municipais, estaduais e federais pertinentes ao objeto do contrato, aplicando-se referida legislação aos casos omissos no presente contrato.

19.3 O Contratante enviará o resumo deste contrato à publicação no Diário Oficial do Estado do Paraná.

19.4 As questões decorrentes da execução deste instrumento, que não possam ser dirimidas administrativamente, serão processadas e julgadas no Foro da Comarca de Pitanga – PR, com exclusão de qualquer outro, por mais privilegiado que seja.

Local e data

CONTRATANTE

CONTRATADA

Testemunhas 1 – Nome:

2 – Nome:



Município de Santa Maria do Oeste

ESTADO DO PARANÁ
CNPJ: 95.684.544/0001-26

Rua Jose de França Pereira, nº 10 - CEP.: 85.230-000- Fone/Fax: (042) 99841-0495

ANEXO VIII

MODELO DE DECLARAÇÃO DE MICROEMPRESA E EMPRESA DE PEQUENO PORTE

XXXXXXXX, inscrito no CNPJ n.º XXXXXXXX, por intermédio de seu representante legal, o(a) Sr.(a) XXXXXXXX, portador(a) da Carteira de Identidade n.º XXXXXXXX e do CPF n.º XXXXXXXX, DECLARA, para os fins dispostos no Pregão Eletrônico n.º ____/_____, sob as penas da Lei, que esta empresa, na presente data, é considerada:

- MICROEMPRESA, conforme Inciso I do artigo 3º da Lei Complementar nº 123, de 14/12/2006;
- EMPRESA DE PEQUENO PORTE, conforme Inciso II do artigo 3º da Lei Complementar nº 123, de 14/12/2006;
- MICROEMPREENDEDOR INDIVIDUAL, conforme parágrafo 1º do artigo 18-A da Lei Complementar nº 123, de 14/12/2006, com redação dada pela Lei Complementar nº 188, de 2021.
- COOPERATIVA, nos termos do Art. 34, da Lei Federal nº 11488/2007.

DECLARA ainda:

1. Que a empresa está excluída das vedações constantes do parágrafo 4º do artigo 3º da Lei Complementar n.º 123, de 14 de dezembro de 2006;
2. Que não extrapolou a receita bruta máxima relativa ao enquadramento como empresa de pequeno porte, de que trata o art. 3º, II da Lei Complementar nº 123, de 2006, em relação aos valores dos contratos celebrados com a Administração Pública no ano-calendário de realização da licitação.

Local e data

Representante Legal



Município de Santa Maria do Oeste

ESTADO DO PARANÁ
CNPJ: 95.684.544/0001-26

Rua Jose de França Pereira, nº 10 - CEP.: 85.230-000- Fone/Fax: (042) 99841-0495

ANEXO IX

DECLARAÇÃO LGPD.

XXXXXXXX, inscrito no CNPJ n.º XXXXXXXX, por intermédio de seu representante legal, o(a) Sr.(a) XXXXXXXX, portador(a) da Carteira de Identidade n.º XXXXXXXX e do CPF n.º XXXXXXXX, DECLARA, para os devidos fins, que tem pleno conhecimento das regras contidas no edital de licitação e que possui as condições de habilitação previstas no edital, bem como tem ciência de que:

1. Como condição para participar desta licitação e ser contratado(a), o(a) interessado(a) deve fornecer para a Administração Pública diversos dados pessoais, entre eles:
 - 1.1. aqueles inerentes a documentos de identificação;
 - 1.2. referentes a participações societárias;
 - 1.3. informações inseridas em contratos sociais;
 - 1.4. endereços físicos e eletrônicos;
 - 1.5. estado civil;
 - 1.6. eventuais informações sobre cônjuges;
 - 1.7. relações de parentesco;
 - 1.8. número de telefone;
 - 1.9. sanções administrativas que esteja cumprindo perante a Administração Pública;
 - 1.10. informações sobre eventuais condenações no plano criminal ou por improbidade administrativa; dentre outros necessários à contratação.
2. Essas informações constarão do processo administrativo e serão objeto de tratamento por parte da Administração Pública.
3. O tratamento dos dados pessoais relacionados aos processos de contratação se presume válido, legítimo e, portanto, juridicamente adequado.

Local e data

Representante Legal



FLS. 148

AVISO DE LICITAÇÃO

PROCEDIMENTO ADMINISTRATIVO N.º 33/2024

MODALIDADE: PREGÃO ELETRÔNICO N.º 19/2024

O Município de Santa Maria do Oeste, Estado do Paraná com fundamento na Lei Federal n.º 14.133/21, comunica que realizará licitação conforme as seguintes especificações:

OBJETO: "AQUISIÇÃO DE PNEUS PARA ATENDER A FROTA DE VEÍCULOS DO MUNICÍPIO DE SANTA MARIA DO OESTE PR", de acordo com as demais especificações do edital e anexos.

RECEBIMENTO DAS PROPOSTAS: até as 09h00min do dia 27 de maio de 2024.

ABERTURA DAS PROPOSTAS: às 09h00min do dia 27 de maio de 2024.

INICIO DA SESSÃO DE DISPUTA DE PREÇOS: às 09h30min do dia 27 de maio de 2024.

LOCAL: www.bll.org.br "Acesso Identificado no link – licitações"

VALOR MAXIMO: R\$ 2.059.834,57 (Dois milhões, cinquenta e nove mil, oitocentos e trinta e quatro reais e cinquenta e sete centavos).

CRITÉRIO DE JULGAMENTO: Menor Preço Por Item.

AQUISIÇÃO DO EDITAL

O presente Edital encontra-se à disposição para verificação por parte dos interessados na Divisão de Licitações, nas dependências da Prefeitura Municipal situada na Rua José de França Pereira, 10, Centro – Município de Santa Maria do Oeste PR, CEP 85.230-000, no horário das 8:00 às 12:00 e das 13:00 às 17:00 horas, bem como no endereço eletrônico: www.santamariadooeste.pr.gov.br.

Informações: (42) 9 9841-0495
pmsmolitacao@yahoo.com.br

Santa Maria do Oeste PR, 10 de maio de 2024.

MILÍCIO VICENTE STROHER
Pregoeiro
Portaria n° 020/2024

AVISO DE LICITAÇÃO
 PROCEDIMENTO ADMINISTRATIVO N.º 033/2024
 MODALIDADE: PREGÃO ELETRÔNICO N.º 019/2024

O Município de Santa Maria do Oeste, Estado do Paraná com fundamento na Lei Federal n.º 14.133/21, comunica que realizará licitação conforme as seguintes especificações:

OBJETO: "AQUISIÇÃO DE PNEUS PARA ATENDER A FROTA DE VEÍCULOS DO MUNICÍPIO DE SANTA MARIA DO OESTE PR"

RECEBIMENTO DAS PROPOSTAS até as 09h00min do dia 27 de maio de 2024.

ABERTURA DAS PROPOSTAS: às 09h00min do dia 27 de maio de 2024.

INICIO DA SESSÃO DE DISPUTA DE PREÇOS: às 09h30min do dia 27 de maio de 2024.

LOCAL: www.bl.org.br "Acesso Identificado no link – licitações"

VALOR MAXIMO: R\$ 2.059.834,57 (Dois milhões, cinquenta e nove mil, oitocentos e trinta e quatro reais e cinquenta e sete centavos).

- Critério de Julgamento: Menor Preço Por Item

- Aquisição do Edital

O presente Edital, encontra-se à disposição para verificação por parte dos interessados na Divisão de Licitações, nas dependências da Prefeitura Municipal situada na Rua Jose de França Pereira, 10, Centro – Município de Santa Maria do Oeste-Pr, CEP 85.230-000, no horário das 8:00 às 12:00 e das 13:00 às 17:00 horas, bem como no endereço eletrônico: www.santamariadooeste.pr.gov.br.

Informações: (42) 9 9841-0495

Santa Maria do Oeste/PR, 10 de maio de 2024.

MILICIO VICENTE STROHER
 Pregoeiro - Portaria n.º 020/2024



Detalhes processo licitatório

Informações Gerais

Entidade Executora	MUNICÍPIO DE SANTA MARIA DO OESTE
Ano*	2024
Nº Licitação/dispensa/inexigibilidade*	19
Modalidade*	Pregão
Número edital/processo*	33/2024
Recursos provenientes de organismos internacionais/multilaterais de crédito	
Instituição Financeira	
Contrato de Empréstimo	

Descrição Resumida do Objeto*	"AQUISIÇÃO DE PNEUS PARA ATENDER A FROTA DE VEÍCULOS DO MUNICÍPIO DE SANTA MARIA DO OESTE PR"		
Forma de Avaliação	Menor Preço		
Dotação Orçamentária*	1000326782260120593390300000		
Preço máximo/Referência de preço - R\$*	2.059.834,57		
Data de Lançamento do Edital	10/05/2024		
Data da Abertura das Propostas	27/05/2024	Data Registro	10/05/2024
NOVA Data da Abertura das Propostas		Data Registro	
Data de Lançamento do Edital			
Data da Abertura das Propostas			
Há itens exclusivos para EPP/ME?	Não		
Há cota de participação para EPP/ME?	Não	Percentual de participação:	0,00
Trata-se de obra com exigência de subcontratação de EPP/ME?	Não		
Há prioridade para aquisições de microempresas regionais ou locais?	Não		

Data Cancelamento

[Editar](#) [Excluir](#)

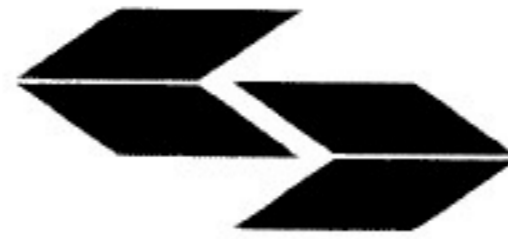

BLL COMPRAS

Extrato de publicação

PREGÃO ELETRÔNICO - 19/2024

Nº PROC. ADM. 33/2024

Extrato de publicação gerado automaticamente pelo sistema BLLCOMPRAS torna público para conhecimento dos interessados que o órgão MUNICIPIO DE SANTA MARIA DO OESTE, de acordo com a regulamentação CONFORME EDITAL realizará PREGÃO ELETRÔNICO sendo conduzido por MILICIO VICENTE STROHER e tendo como autoridade OSCAR DELGADO.

PUBLICAÇÃO: 10/05/2024 13:49

INÍCIO REC. PROPOSTA: 13/05/2024 08:00

REC. PROPOSTA: 27/05/2024 09:00

INÍCIO DISPUTA: 27/05/2024 09:30

TIPO DE LANCE: MENOR LANCE

TIPO ENCERRAMENTO: ABERTO

EXCLUSIVO ME: NÃO

VALOR TOTAL DO PROCESSO: R\$ 2.059.834,5700

OBJETO DO PROCESSO

"AQUISIÇÃO DE PNEUS PARA ATENDER A FROTA DE VEÍCULOS DO MUNICÍPIO DE SANTA MARIA DO OESTE PR"

Para demais informações contato via e-mail: pmsmo@yahoo.com.br, telefone: 4236441359 ou acesso pelo link: <https://bllcompras.com/Process/ProcessView?param1=%5Bgkz%5DY6hMo2KDtw0VnQ6Kie39nv4R9CxDMtor7mPzLmkh91DISY6b9LppXEgIXvjtt2eC1yOKJ5qZ65fQXwkhbpYjr%2FN%2FGpQuGKk%2Fvx5Efluxblk%3D>

MILICIO VICENTE STROHER

SANTA MARIA DO OESTE-PR - 10/05/2024

ambiente virtual do Compras.Gov. Br "Acesso Identificado", no dia **23/05/2024** às 08h00min e será conduzida pelo Agente de Contratações com o auxílio da Equipe de Apoio, para tanto designados.

Obs.: No sistema "Compras.gov.br", o processo licitatório está identificado como Edital nº 90031/2024.

Edital: O caderno de Instruções para Licitação e anexos está disponível no site: (www.santahelena.pr.gov.br, portal do cidadão/fornecedor) e junto ao Departamento De Licitações, Compras e Contratos do Município de Santa Helena no horário de expediente, das 07h30min às 11h30min, das 13h30min às 17h30min.

Publique - se, Santa Helena - PR, 07/05/2024.

DILSON LUIS DILL
SECRETARIA MUNICIPAL DE SAÚDE

49544/2024

Santa Inês

AVISO DE LICITAÇÃO

Pregão Nº 04/2024

O Município De Santa Inês, torna Público para conhecimento dos interessados, que realizará no dia 27 de maio de 2024, às 14h00min na plataforma COMPRASGOV, realizará a licitação na modalidade Pregão eletrônico, do tipo menor preço por item, por meio da utilização de recurso de tecnologia da informação- INTERNET de acordo com as especificações do Edital.

Informamos que a íntegra do Edital encontra-se disponível no endereço supra citado. Objeto da Licitação:

Aquisição de Ambulância Tipo A - Simples Remoção, para atender às necessidades da Secretaria Municipal de Saúde do Município de Santa Inês Pr

Santa Inês, 06 de maio de 2024

Bruno Vieira Luvisotto
Prefeito Municipal

49383/2024

Santa Izabel do Oeste

RETIFICADO - AVISO DE LICITAÇÃO

PREGÃO ELETRÔNICO Nº 90007/2024 PROCESSO LICITATORIO Nº 25/2024

O MUNICÍPIO DE SANTA IZABEL DO OESTE, ESTADO DO PARANÁ, torna público que fará realizar, às **13:30 horas do dia 28 de maio de 2024**, nas dependências da Prefeitura Municipal, sita a Rua Canela esquina com a Rua Angico, 731, em Santa Izabel do Oeste, Paraná, Brasil, **PREGÃO ELETRÔNICO** para **Registro de preços para futura e eventual aquisição de veículos zero km, do tipo picape, buscando atender às necessidades de todas as secretarias municipais de Santa Izabel do Oeste/PR, para um período de 12 (doze) meses, com Recursos Próprios, Estaduais, Federais, da Alienação de Bens, de operação de crédito e de indenizações recebidas por bens sinistrados.** Critério de Julgamento: MENOR PREÇO POR ITEM. Abertura das propostas e recebimentos dos lances: a partir das 13:30 horas do **28 de maio de 2024**, no endereço eletrônico: <https://www.gov.br/compras/pt-br>. A Pasta Técnica, com o inteiro teor do Edital e seus respectivos modelos, adendos e anexos, poderão ser examinados no endereço acima indicado ou pelo site <https://santaizabeldooeste.atende.net/>. Informações adicionais, dúvidas e pedidos de esclarecimento deverão ser dirigidos à Comissão de Licitação no endereço acima mencionado ou pelo e-mail licitasio@gmail.com.

FUNDAMENTO LEGAL: Lei Federal Nº 14.133/2021, e suas alterações.

Santa Izabel do Oeste - PR, 09 de maio de 2024.

JEAN PIERR CATTO
Prefeito Municipal

48944/2024

Santa Lucia

MUNICÍPIO DE SANTA LÚCIA - PR

ATO AVISO DE LICITAÇÃO

Pregão Eletrônico nº 9/2024

O MUNICÍPIO DE SANTA LÚCIA, Estado do Paraná, com sede Administrativa na Av. do Rosário, 228, por intermédio do Pregoeiro nomeado pela Portaria n.º 008/2024, torna público, que realizará no dia 27/05/2024 às 09:00 horas, na Plataforma BNC, site www.bnc.org.br. Licitação na modalidade de pregão eletrônico, tipo menor preço por item, objetivando a Aquisição de Kits de Higiene para Apoio a Promoção dos Direitos da Criança e do Adolescente, por meio do acesso a produtos de Higiene Intima - Deliberação 078/2022-CEDCA-PR, mediante Sistema de Registro de Preços - SRP, conforme especificações constantes no presente edital. As Propostas e Documentação serão recebidos até as 08:30 horas do dia 27/05/2024, na plataforma BNC, site www.bnc.org.br. O Edital e seus Anexos podem ser obtidos no Departamento de Licitações e Contratos, localizado na Avenida do Rosário, 228, Paço Municipal - CEP: 85795000 - Bairro: Centro, Cidade/UF: Santa Lúcia/PR, das

07h30m às 11h30m e das 13h às 17h, nos dias úteis, e no site do Município e na Plataforma BNC, site www.bnc.org.br. Em caso de dúvidas, fone (45) 3288-1144.

Santa Lúcia, Paraná, 10/05/2024.

Luiz Rodrigo Bocca
Pregoeiro

49268/2024

MUNICÍPIO DE SANTA LÚCIA - PR

ATO AVISO DE LICITAÇÃO

Concorrência nº 1/2024

O MUNICÍPIO DE SANTA LÚCIA, Estado do Paraná, com sede Administrativa na Av. do Rosário, 228, por intermédio do Agente de Contratação nomeado pela Portaria n.º 008/2024, torna público, que realizará no dia 20/06/2024 às 09:00 horas, na plataforma BNC, site www.bnc.org.br. Licitação na modalidade de Concorrência, tipo menor preço, empreitada global, objetivando a Execução de Obra de Reforma e Ampliação do Paço Municipal contendo: reforma dos ambientes saguão, entrada, instalações sanitárias masculino e feminino, entrada, almoxarifado, garagem, salas de tributação, emater, agricultura, detran, jurídico, RH, secretaria de planejamento, engenharia, espera, contabilidade, compras secretário administrativo, gabinete do prefeito, sala de reuniões, sacada e ampliação de sala administrativa, conforme projetos, especificações técnicas e memoriais de acordo com o Convenio Nº 89/2024 - SECID - SAM 36, conforme especificações constantes no presente edital. As Proposta e Documentação serão recebidos até as 08:30 horas do dia 20/06/2024, na Plataforma BNC, site www.bnc.org.br. O Edital e seus Anexos podem ser obtidos no Departamento de Licitações e Contratos, localizado na Avenida do Rosário, 228, Paço Municipal - CEP: 85795000 - Bairro: Centro, Cidade/UF: Santa Lúcia-PR, das 07h30m às 11h30m e das 13h às 17h, nos dias úteis, e no site do Município e na Plataforma BNC, site www.bnc.org.br. Em caso de dúvidas, fone (45) 3288-1144.

Santa Lúcia, Paraná, 10/05/2024.

Edes Mota Tavares
Agente de Contratação

49518/2024

Santa Maria do Oeste

AVISO DE LICITAÇÃO

PROCEDIMENTO ADMINISTRATIVO N.º 032/2024
MODALIDADE: PREGÃO ELETRÔNICO N.º 018/2024

O Município de Santa Maria do Oeste, Estado do Paraná com fundamento na Lei Federal n.º 14.133/21, comunica que realizará licitação conforme as seguintes especificações:

OBJETO: "AQUISIÇÃO DE EQUIPAMENTOS AGRÍCOLAS PARA FAZER FRENTE ÀS DEMANDAS DA SECRETARIA MUNICIPAL DE AGRICULTURA DO MUNICÍPIO SANTA MARIA DO OESTE PR"

RECEBIMENTO DAS PROPOSTAS: até as 09h00min do dia 24 de maio de 2024.

ABERTURA DAS PROPOSTAS: às 09h00min do dia 24 de maio de 2024.

INICIO DA SESSÃO DE DISPUTA DE PREÇOS: às 09h30min do dia 24 de maio de 2024.

LOCAL: www.bll.org.br "Acesso Identificado no link - licitações"

VALOR MAXIMO: R\$ 455.200,01 (Quatrocentos e cinquenta e cinco mil, duzentos reais e um centavo).

- Critério de Julgamento: Menor Preço Por Item

- Aquisição do Edital

O presente Edital, encontra-se à disposição para verificação por parte dos interessados na Divisão de Licitações, nas dependências da Prefeitura Municipal situada na Rua Jose de França Pereira, 10, Centro - Município de Santa Maria do Oeste-Pr, CEP 85.230-000, no horário das 8:00 às 12:00 e das 13:00 às 17:00 horas, bem como no endereço eletrônico: www.santamariadooeste.pr.gov.br.

Informações: (42) 9 9841-0495

Santa Maria do Oeste/PR, 10 de maio de 2024.

MILICIO VICENTE STROHER

Pregoeiro - Portaria nº 020/2024

49409/2024

AVISO DE LICITAÇÃO

PROCEDIMENTO ADMINISTRATIVO N.º 033/2024
MODALIDADE: PREGÃO ELETRÔNICO N.º 019/2024

O Município de Santa Maria do Oeste, Estado do Paraná com fundamento na Lei Federal n.º 14.133/21, comunica que realizará licitação conforme as seguintes especificações:

OBJETO: "AQUISIÇÃO DE PNEUS PARA ATENDER A FROTA DE VEÍCULOS DO MUNICÍPIO DE SANTA MARIA DO OESTE PR"

RECEBIMENTO DAS PROPOSTAS: até as 09h00min do dia 27 de maio de 2024.

ABERTURA DAS PROPOSTAS: às 09h00min do dia 27 de maio de 2024.

INICIO DA SESSÃO DE DISPUTA DE PREÇOS: às 09h30min do dia 27 de

maio de 2024.

LOCAL: www.bll.org.br "Acesso Identificado no link – licitações"

VALOR MÁXIMO: R\$ 2.059.834,57 (Dois milhões, cinquenta e nove mil, oitocentos e trinta e quatro reais e cinquenta e sete centavos).

- Critério de Julgamento: Menor Preço Por Item

- Aquisição do Edital

O presente Edital, encontra-se à disposição para verificação por parte dos interessados na Divisão de Licitações, nas dependências da Prefeitura Municipal situada na Rua Jose de França Pereira, 10, Centro – Município de Santa Maria do Oeste-PR, CEP 85.230-000, no horário das 8:00 às 12:00 e das 13:00 às 17:00 horas, bem como no endereço eletrônico: www.santamariadooeste.pr.gov.br.

Informações: (42) 9 9841-0495

Santa Maria do Oeste/PR, 10 de maio de 2024.

MILICIO VICENTE STROHER

Pregoeiro - Portaria nº 020/2024

49411/2024

São João do Triunfo

SÚMULA DE REQUERIMENTO DE LICENÇA AMBIENTAL SIMPLIFICADA

MUNICÍPIO DE SÃO JOÃO DO TRIUNFO torna público que requereu ao IAT, Licença Ambiental Simplificada para pavimentação asfáltica de Estradas Municipais no Município de São João do Triunfo - PR.

48578/2024

São Pedro do Ivaí

PREFEITURA MUNICIPAL DE SÃO PEDRO DO IVAÍ AVISO DE LICITAÇÃO EDITAL DE CONCORRÊNCIA ELETRÔNICA Nº 005/2024

O Município de São Pedro do Ivaí-Pr., torna público que fará realizar, às 09:00 horas do dia 29 de Maio do ano de 2024, na plataforma BLL Compras, CONCORRÊNCIA, na forma Eletrônica, sob regime de empreitada por preço global, tipo menor preço, a preços fixos e sem reajuste, da(s) seguinte(s) obra(s):

Local do objeto	Objeto	Quantidade e unidade de medida	Prazo de execução
Sede do município	Pavimentação em CBUQ	9106,07 m²	210 dias

A Pasta Técnica com o inteiro teor do Edital, seus respectivos modelos, adendos e anexos, poderá ser obtida no Portal Nacional de Contratações Públicas – PNCP, sítio eletrônico da Prefeitura www.saopedrodoivaí.pr.gov.br e na plataforma <http://www.bll.org.br>. Informações adicionais, dúvidas e pedidos de esclarecimento poderão ser apresentados ao Agente de Contratação, por meio da plataforma.

São Pedro do Ivaí - Pr., 10 de Maio de 2024.

Maria Regina Della Rosa Magri - Prefeita Municipal

Juliana Carneiro Blaskiewicz - Agente de Contratação

49251/2024

Prefeitura Municipal de São Pedro do Ivaí

Estado do Paraná

Extrato do Termo aditivo ao Contrato nº. 076/2023 Processo Licitatório nº. 012/2023 P.E. nº. 006/2023 Contratante MUNICÍPIO DE SÃO PEDRO DO IVAÍ/PR CNPJ/MF nº. 75.771.311/0001-53 Prefeita Municipal Maria Regina Della Rosa Magri. Contratada ENGEMAC MÁQUINAS E EQUIPAMENTOS LTDA. EPP. CNPJ/MF nº. 42.282.506/0001-80 Sócio Administrador Siguiney de Souza Peres, conforme cláusulas e condições a seguir: Cláusula Primeira: da alteração Fica alterada a Cláusula Décima Quarta – da vigência do Contrato nº. 076/2023 prorrogando-se o prazo de vigência, por mais 05 (cinco) meses, a contar de 26/04/2024, nos termos do Art. 57 da Lei Federal nº. 8.666/93. Cláusula Segunda: da justificativa e do fundamento legal A necessidade de celebração deste Termo de Aditivo ao Contrato nº. 076/2023 justifica-se pelo argumento apresentado pelo Secretário de Obras, Viação e Serviços Urbanos Marcos Paz de Siqueira "devido atraso na liberação dos recursos financeiros para que possamos efetuar o pagamento à empresa Contratada". Este aditivo encontra seu fulcro legal embasado na Cláusula Décima Quarta do Contrato nº. 076/2023 e no Art. 57, § 1º, inciso II da Lei Federal nº. 8.666/93 de 21 de Junho de 1993. Cláusula Terceira: da ratificação As demais cláusulas e condições não modificadas por este termo de aditivo permanecem integras e inalteradas. E por estarem às partes justas e contratadas, assinam o presente termo de aditivo. Data da Assinatura do Termo de Aditivo: 25 de Abril de 2024.

49414/2024

São Pedro do Paraná

AVISO DE LICITAÇÃO

PREGÃO ELETRÔNICO Nº. 22/2024 PMSPPR

EDITAL DE LICITAÇÃO Nº. 45/2024

PROCESSO ADMINISTRATIVO Nº 87/2024

O Município de São Pedro do Paraná, Estado do Paraná, torna público que se encontra aberto, PREGÃO ELETRÔNICO nº 22/2024, TIPO: MENOR PREÇO POR ITEM. MODO DE DISPUTA: ABERTO. A presente licitação tem por objeto: **CONTRATAÇÃO DE EMPRESA ESPECIALIZADA NA PROMOÇÃO DE EVENTOS PARA REALIZAÇÃO DE "FESTA JUNINA", NO MUNICÍPIO DE SÃO PEDRO DO PARANÁ E DISTRITO PORTO SÃO JOSÉ, CONFORME CONVÊNIO 50/2024 – SETU, EXCLUSIVO PARA MICRO EMPRESA (ME) E EMPRESA DE PEQUENO PORTE (EPP) REGIONAL, CONFORME DESCRITO E ESPECIFICADO NO ANEXO I DO INSTRUMENTO CONVOCATÓRIO.** A abertura da sessão de disputa dar-se-á no dia **24 DE MAIO DE 2024, ÀS 14:00 HORAS.** O RECEBIMENTO DAS PROPOSTAS SERÁ REALIZADO ATÉ ÀS 13:00 HORAS DO DIA 24 DE MAIO DE 2024. O Edital estará à disposição dos interessados na Seção de Licitações, da Prefeitura Municipal, no horário das 07h30 às 17h00, em dias úteis e no site <http://www.saopedrodoparana.pr.gov.br>, bem como no portal da BLL (<http://bll.org.br/>), maiores informações poderão ser obtidas pelo telefone (44) 3464-1163 ou pelo e-mail: licitacao@saopedrodoparana.pr.gov.br.

São Pedro do Paraná - PR, 10 de maio de 2024.

ROSIELI CRISTINA DA SILVA

Pregoeira

NEILA DE FATIMA LUIZÃO FERNANDES

Prefeita Municipal

49559/2024

Sarandi

PREFEITURA DO MUNICÍPIO DE SARANDI AVISO DE LICITAÇÃO - PREGÃO ELETRÔNICO Nº 9-0023/2024 - PMS - UASG 988461

OBJETO: REGISTRO DE PREÇOS PARA AQUISIÇÕES DE MATERIAIS DE EXPEDIENTE E PAPELARIA, DESTINADOS AS SECRETARIAS DO MUNICÍPIO DE SARANDI/PR. Abertura: 28 de maio de 2024 às 09:00 horas. Informações e edital: Departamento de Licitação, Compras e Patrimônio – Paço Municipal, sito à Rua José Emiliano de Gusmão, 565. Fone: 44-3264-8623. E-mail: pregoeiro3@sarandi.pr.gov.br Site: www.sarandi.pr.gov.br e www.comprasgovernamentais.gov.br

Sarandi, 10 de maio de 2024.

Daniel de Oliveira Leite

Pregoeiro

49310/2024

Sertaneja

PREFEITURA DE SERTANEJA/PR

AVISO DE EDITAL

PREGÃO Nº 30/2024 – FORMA ELETRÔNICA

A Prefeitura de Sertaneja, Estado do Paraná, torna público que, de conformidade com o disposto na Lei nº 14.133/21 e suas alterações, encontram-se à disposição, a partir de 13/05/2024, o Edital do Pregão nº 30/2024 – Forma Eletrônica, do tipo menor preço, para aquisição de 01 veículo tipo caminhão para coleta seletiva de recicláveis e 01 veículo do tipo empilhadeira. A sessão será realizada às 09h00m do dia 24/05/2024, na plataforma BOLSA DE LICITAÇÕES DO BRASIL – BLL - <http://www.bll.org.br/>. O edital completo estará à disposição dos interessados, no site www.sertaneja.pr.gov.br, link licitações, campo "Pregão nº 30/2024 –

ESTADO DO PARANÁ
PREFEITURA MUNICIPAL DE SANTA MARIA DO OESTE



LICITAÇÃO
AVISO DE LICITAÇÃO

PROCEDIMENTO ADMINISTRATIVO N.º 33/2024
MODALIDADE: PREGÃO ELETRÔNICO N.º 19/2024

O Município de Santa Maria do Oeste, Estado do Paraná com fundamento na Lei Federal n.º 14.133/21, comunica que realizará licitação conforme as seguintes especificações:

OBJETO: “AQUISIÇÃO DE PNEUS PARA ATENDER A FROTA DE VEÍCULOS DO MUNICÍPIO DE SANTA MARIA DO OESTE PR”, de acordo com as demais especificações do edital e anexos.

RECEBIMENTO DAS PROPOSTAS: até as 09h00min do dia 27 de maio de 2024.

ABERTURA DAS PROPOSTAS: às 09h00min do dia 27 de maio de 2024.

INICIO DA SESSÃO DE DISPUTA DE PREÇOS: às 09h30min do dia 27 de maio de 2024.

LOCAL: www.bll.org.br “Acesso Identificado no link – licitações”

VALOR MÁXIMO: R\$ 2.059.834,57 (Dois milhões, cinquenta e nove mil, oitocentos e trinta e quatro reais e cinquenta e sete centavos).

CRITÉRIO DE JULGAMENTO: Menor Preço Por Item.

AQUISIÇÃO DO EDITAL

O presente Edital encontra-se à disposição para verificação por parte dos interessados na Divisão de Licitações, nas dependências da Prefeitura Municipal situada na Rua José de França Pereira, 10, Centro – Município de Santa Maria do Oeste PR, CEP 85.230-000, no horário das 8:00 às 12:00 e das 13:00 às 17:00 horas, bem como no endereço eletrônico: www.santamariadooeste.pr.gov.br.

Informações: (42) 9 9841-0495
pmsmolitacao@yahoo.com.br

Santa Maria do Oeste PR, 10 de maio de 2024.

MILICIO VICENTE STROHER

Pregoeiro
Portaria n.º 020/2024

Publicado por:
Milicio Vicente Stroher
Código Identificador:EF626615

Matéria publicada no Diário Oficial dos Municípios do Paraná no dia 13/05/2024. Edição 3021
A verificação de autenticidade da matéria pode ser feita informando o código identificador no site:
<https://www.diariomunicipal.com.br/amp/>



Ofício n.º 010/2024

Santa Maria do Oeste – Pr, 13 de Maio de 2024

Prezado(a) Senhor(a):

Em atendimento ao contido na Lei Municipal n.º 326/2011, ora encaminhamos documentos referentes aos procedimentos licitatórios abaixo relacionados quais encontram-se disponíveis no Portal do Município <http://www.santamariadooeste.pr.gov.br>:

- PREGÃO ELETRÔNICO N.º 018/2024
- PREGÃO ELETRÔNICO N.º 019/2024

Sendo o que nos apresentava, reiteramos protestos de elevada estima e consideração e nos colocamos a disposição para maiores esclarecimentos que se fizerem necessários.

Atenciosamente,

MILÍCIO VICENTE STROHER
Departamento de Licitação

Exmo. Senhor:
TIAGO VARIZA
Presidente da Câmara Municipal
Santa Maria do Oeste – Paraná

Recebi em 13/05/2024
às 09 horas e 43 m.

MUNICIPIO DE SANTA MARIA DO OESTE
SANTA MARIA DO OESTE-PR

PROPOSTAS DO PROCESSO

PREGÃO ELETRÔNICO Nº 19/2024
Processo Administrativo Nº 33/2024
Tipo: AQUISIÇÃO
PREGOEIRO: MILICIO VICENTE STROHER
Data de Publicação: 10/05/2024 13:49:34

LOTE 1

Item: 1 Quant.: 124 Unidade: UNIDADE Val. Ref.: 1.005,83

Descrição: PNEU 215/75 17.5 BORRACHUDO PNEU 215/75/17.5, BORRACHUDO: Características mínimas - pneus novos de primeira linha do fabricante, não podendo ser remoldado ou recauchutado/reformado, usados em linha de montagem de veículo, 215/75/R17.5 radial, sem câmara. O produto deverá constar data de fabricação, não superior a 1 (um) ano de fabricação, possuir número do lote, possuir selo do INMETRO, garantia do fabricante de 5 anos. LARGURA: 215mm PERFIL: 75% Desenho: Assimétrico.

Autor	Marca/Modelo	Valor
PARTICIPANTE 032	SAMSON 16PR GL265D BORR RADIAL / 16PR GL265D BORR RADIAL	1.005,00
PARTICIPANTE 043	XBRI / ROBUSTO	1.005,00
PARTICIPANTE 089	BOTO / BT957	1.005,83
PARTICIPANTE 116	X BRI / X FORZA	1.005,83
PARTICIPANTE 082	GOODYEAR / RHD	1.379,00
PARTICIPANTE 011	XBRI / XFORZA P1	1.005,00
PARTICIPANTE 084	JINYU/JINYU Tire Group Co. / 215/75R17.5 135/133L 16PR JINYU JD575	1.005,83
PARTICIPANTE 055	SPEEDMAX / PRIME D	1.005,83
PARTICIPANTE 130	xbri / 215/75/R17.5 radial	1.005,83
PARTICIPANTE 143	XBRI / ROBUSTO P1	1.005,83
PARTICIPANTE 006	WESTLAKE / CM986	1.005,00
PARTICIPANTE 083	XBRI / ROBUSTO	1.005,83

LOTE 2

Item: 1 Quant.: 136 Unidade: UNIDADE Val. Ref.: 909,33

Descrição: PNEU 215/75 17.5 LISO PNEU 215/75/17.5 LISO: Características mínimas - pneus novos de primeira linha do fabricante, não podendo ser remoldado ou recauchutado/reformado, usados em linha de montagem de veículo, 215/75/R17.5, radial, sem câmara. O produto deverá constar data de fabricação, não superior a 1 (um) ano de fabricação, possuir número do lote, possuir selo do INMETRO, garantia do fabricante de 5 anos. LARGURA: 215mm PERFIL: 75% Desenho: Assimétrico.

**MUNICIPIO DE SANTA MARIA DO OESTE
SANTA MARIA DO OESTE-PR**

Autor	Marca/Modelo	Valor
PARTICIPANTE 058	SAMSON / 16PR GL278A LISO RADIAL	909,00
PARTICIPANTE 109	XBRI / ECOWAY	909,00
PARTICIPANTE 087	SAILUN / S637	900,00
PARTICIPANTE 014	WESTLAKE / CR960A	909,33
PARTICIPANTE 020	X BRI / ECOWAY	909,33
PARTICIPANTE 141	GOODYEAR / STEELMARK AGS	800,00
PARTICIPANTE 080	XBRI / ECOWAY P1	909,00
PARTICIPANTE 126	XBRI/Shandong Linglong Tire Co., Ltd. / 215/75R17.5 135/133J XBRI ECOPLUS A2	909,33
PARTICIPANTE 107	SPEEDMAX / SPM01	909,33
PARTICIPANTE 019	xbri / PNEU 215/75 17.5 LISO	909,33
PARTICIPANTE 101	WESTLAKE / CR960A	909,33
PARTICIPANTE 039	GOODYEAR / 215/75R17.5 STEELMARK AGS 126/124L GOODYEAR	909,00
PARTICIPANTE 136	WESTLAKE / CR960A	909,00
PARTICIPANTE 064	XBRI / ECO	909,33

LOTE 3

Item: 1 Quant.: 4 Unidade: UNIDADE Val. Ref.: 9.537,00

Descrição: PNEU 23/1/26 Pneu 23-1-26 - Dimensões do produto, altura: 155cm, comprimento: 155cm, largura: 67cm, Peso: 193kg. O produto deverá constar data de fabricação, não superior a 1 (um) ano de fabricação, possuir número do lote, possuir selo do INMETRO, garantia do fabricante de 5 anos.

Autor	Marca/Modelo	Valor
PARTICIPANTE 101	FORERANER / 12PR R1 SPEEDMAX COMUM	9.537,00
PARTICIPANTE 086	ALLIANCE / AL347	9.535,00
PARTICIPANTE 033	PIRELLI / TM85	9.500,00
PARTICIPANTE 020	MALHOTRA / MRT 329	9.537,00
PARTICIPANTE 014	FORERUNNER / R1	9.537,00
PARTICIPANTE 063	GOODYEAR / ALL WEATHER	7.795,00
PARTICIPANTE 104	xbri / PNEU 23/1/26 Pneu 23-1-26	9.537,00
PARTICIPANTE 146	FORERUNNER / R1	9.537,00
PARTICIPANTE 077	FORERUNER / R1	9.537,00

LOTE 4

Item: 1 Quant.: 80 Unidade: UNIDADE Val. Ref.: 2.845,00

Descrição: PNEU 275/80/22.5 BORRACHUDO Pneu 275/80/22,5 - 16 LONAS - BORRACHUDO - (Pneu novo, não ressolado ou remanufaturado, com prazo de validade de 5 anos. Pneu de primeira linha, com certificado do INMETRO e atendendo legislação nacional pertinente). Perfil:80% Diâmetro total em mm:1011.5 Índice de peso:146 - 3000 kg, 143 - 2725 kg Índice de velocidade: L - 120 km/h Peso:57.14 Posição no Veículo: Tração/Borrachudo Quantidade de Lonas:16.

**MUNICIPIO DE SANTA MARIA DO OESTE
SANTA MARIA DO OESTE-PR**

Autor	Marca/Modelo	Valor
PARTICIPANTE 002	MAGNUM / 16PR MGM25 BORR RADIAL	2.840,00
PARTICIPANTE 064	WESTLAKE / AD153	2.844,00
PARTICIPANTE 025	ROYAL MEGA / PREMIO D1	2.500,00
PARTICIPANTE 005	XBRI / MIX WORKS	2.845,00
PARTICIPANTE 044	DURABLE / DR623	2.845,00
PARTICIPANTE 129	GOODYEAR / KS 481	1.954,00
PARTICIPANTE 115	DURABLE / DR656	2.845,00
PARTICIPANTE 054	ADVANCE / GC-A1	2.845,00
PARTICIPANTE 093	DURABLE/Zhongce Rubber Group Co., Ltd / 275/80R22.5 149/146M 16PR DURABLE DR656	2.845,00
PARTICIPANTE 032	SPEEDMAX / D2	2.845,00
PARTICIPANTE 014	xbri / PNEU 275/80/22.5 BORRACHUDO 16 LONAS	2.845,00
PARTICIPANTE 071	CHALLENGER / CDL 16LONAS	2.845,00
PARTICIPANTE 027	GOODYEAR / 275/80R22.5 KELLY KS481 149L GOODYEAR	2.845,00
PARTICIPANTE 074	WESTLAKE / AD153	2.485,00
PARTICIPANTE 039	XBRI / ROBUSTO	2.845,00

LOTE 5

Item: 1 Quant.: 50 Unidade: UNIDADE Val. Ref.: 2.601,67

Descrição: PNEU 275/80/22.5 LISO Pneu 275/80 R22.5 LISO Pneumático para Caminhão, ônibus e Seus Rebocados; Dimensões 275/80 R22.5 para Roda Direcional; Construção Radial Liso Misto; Aro 22.5; Novo (primeira Vida), com Certificação Compulsória Inmetro; Garantia de fábrica de 05 anos contra defeito de fabricação. Diâmetro total em mm: 1043.5, índice de peso: 152-3550kg, 148-3150 kg índice de velocidade: L - 120km/h Peso: 50.68 quantidade de lona: 18.

Autor	Marca/Modelo	Valor
PARTICIPANTE 107	MAGNUM / 16PR MGM6 LISO RADIAL	2.600,00
PARTICIPANTE 125	WESTLAKE / CR976A	2.601,00
PARTICIPANTE 040	SESTANTE / MULTIAXLE	2.600,00
PARTICIPANTE 087	CHALLENGER / CUC1	2.601,67
PARTICIPANTE 142	DURABLE / GL283	2.601,67
PARTICIPANTE 070	GOODYEAR / KELLY MSA II	2.000,00
PARTICIPANTE 118	ADVANCE / GL283A	2.600,00
PARTICIPANTE 089	xbri / PNEU 275/80/22.5 LISO Pneu 275/80 R22.5 LISO	2.601,67
PARTICIPANTE 051	SPEEDMAX / EASYMAX S 18 LONAS	2.601,67
PARTICIPANTE 111	GOODYEAR / 275/80R22.5 KELLY MSA II 149/146K GOODYEAR	2.600,00
PARTICIPANTE 124	WESTLAKE / CR976A	2.601,00
PARTICIPANTE 130	CHALLENGER / CCU	2.601,67

LOTE 6

Item: 1 Quant.: 40 Unidade: UNIDADE Val. Ref.: 2.107,67

Descrição: PNEU ARO 1000-20 PNEU 1000 X 20 LISO; 16 LONAS (Pneu novo, não ressolado ou remanufaturado, com prazo de validade de 5 anos. Pneu de primeira linha, com certificação do INMETRO e atendendo legislação nacional pertinente). Categoria: Carga Índice de velocidade: K (110 km h) Largura:292 mm Índice de carga (por pneu):146 (3000 Kg) Diâmetro:1086 mm

**MUNICIPIO DE SANTA MARIA DO OESTE
SANTA MARIA DO OESTE-PR**

Autor	Marca/Modelo	Valor
PARTICIPANTE 094	WESTLACK / 16PR CL942 LISO COMUM	2.107,00
PARTICIPANTE 027	JK TIRE / JET RIB MAX	2.107,00
PARTICIPANTE 001	ANTEO / AT65	2.000,00
PARTICIPANTE 140	WESTLAKE / CR 942	2.107,67
PARTICIPANTE 119	CHENGSHAN / CSP20	2.107,67
PARTICIPANTE 066	GOODYEAR / STEELMARK AGS	1.820,00
PARTICIPANTE 092	CHENGSHAN/Prinx Chengshan (Shandong) Tire Co. Ltd / 10.00-20 146/143K 16PR CHENGSHAN CSP20	2.107,67
PARTICIPANTE 081	xbri / PNEU ARO 1000-20 PNEU 1000 X 20 LISO; 16 LONAS	2.107,67
PARTICIPANTE 023	WESTLAKE / CR942 16 LONAS	2.107,67
PARTICIPANTE 067	GOODYEAR / 10.00R20 STEELMARK AGS 146/143L GOODYEAR	2.100,00
PARTICIPANTE 133	WESTLAKE / CR942	2.107,00
PARTICIPANTE 116	WESTLAKE / CR942	2.107,67

LOTE 7

Item: 1 Quant.: 40 Unidade: UNIDADE Val. Ref.: 2.234,33

Descrição: PNEU ARO 1000-20 BORRACHUDO Pneu 1000 X 20 BORRACHUDO; 16 LONAS (Pneu novo, não ressolado ou remanufaturado, com prazo de validade de 5 anos. Pneu de primeira linha, com certificação do INMETRO e atendendo legislação nacional pertinente). Categoria: Carga Índice de velocidade: K (110 km h) Largura:292 mm Índice de carga (por pneu):146 (3000 Kg) Diâmetro:1086 mm.

Autor	Marca/Modelo	Valor
PARTICIPANTE 071	WESTLACK / 16PR CL946 BORR COMUM	2.234,00
PARTICIPANTE 055	DURABLE / DR17	2.234,00
PARTICIPANTE 064	CHENGSHAN / CSP57	2.000,00
PARTICIPANTE 136	WESTLAKE / CL 946	2.234,33
PARTICIPANTE 092	CHENGSHAN / CSP57	2.234,33
PARTICIPANTE 024	GOODYEAR / KS 481	2.290,00
PARTICIPANTE 131	CHENGSHAN/Prinx Chengshan (Shandong) Tire Co. Ltd / 10.00-20 146/143K 16PR CHENGSHAN CSP57	2.234,33
PARTICIPANTE 084	xbri / PNEU ARO 1000-20 BORRACHUDO 16 LONAS	2.234,33
PARTICIPANTE 022	WESTLAKE / CL946 16 LONAS	2.234,33
PARTICIPANTE 095	WESTLAKE / CL946	2.234,00
PARTICIPANTE 012	WESTLAKE / CL 946	2.234,33

LOTE 8

Item: 1 Quant.: 26 Unidade: UNIDADE Val. Ref.: 2.289,17

**MUNICIPIO DE SANTA MARIA DO OESTE
SANTA MARIA DO OESTE-PR**

Descrição: PNEU ARO 12.5/80 Pneu aro 12.5/80 – 12 lonas. Novo, não remoldado, não recapado, índice de carga 2.070kg,

Índice de velocidade 30km/h,

Construção Diagonal,

Sem câmara

Aplicação Retroescavadeira,

Letras Pretas

Desenho – Direcional. O produto deverá constar data de fabricação, não superior a 1 (um) ano de fabricação, possuir número do lote, possuir selo do INMETRO, garantia do fabricante de 5 anos.

Autor	Marca/Modelo	Valor
PARTICIPANTE 018	FORERANER / 12PR R4 COMUM	2.289,00
PARTICIPANTE 141	DURABLE / R4	2.289,00
PARTICIPANTE 078	FORERUNNER / R4	2.000,00
PARTICIPANTE 082	SPEEDWAYS / SWT	2.289,17
PARTICIPANTE 056	FORERUNNER / R4	2.289,17
PARTICIPANTE 147	GOODYEAR / SUREGRIPLUG	2.040,00
PARTICIPANTE 019	EMPEROR / EP08 MPT	2.289,00
PARTICIPANTE 035	FORERUNNER/QINGDAO QIHANG TYRE CO.,LTD. / 12.5/80-18 12PR FORERUNNER R-4 TL	2.289,17
PARTICIPANTE 100	xbri / PNEU ARO 12.5/80 Pneu aro 12.5/80 – 12 lonas	2.289,17
PARTICIPANTE 140	FORERUNNER / R4	2.289,17
PARTICIPANTE 058	CENTURY / R4	2.289,00
PARTICIPANTE 036	SUPERGUIDER / R4	2.289,17

LOTE 9

Item: 1 Quant.: 102 Unidade: UNIDADE Val. Ref.: 407,50

Descrição: PNEU ARO 13 175/70 R 13 84T Pneus 175/70 R 13 84T Novo, não remoldado, não recapado. Largura 175, perfil 70, aro 13, pneu radial. Capacidade de carga 500 kg, índice de velocidade 190 km/h, pneu assimétrico, economia de combustível C, aderência pista molhada E, ruído máximo 71 dB. O produto deverá constar data de fabricação, não superior a 1 (um) ano de fabricação, possuir número do lote, possuir selo do INMETRO, garantia do fabricante de 5 anos.

Autor	Marca/Modelo	Valor
PARTICIPANTE 137	DUNLOP / R1	407,00
PARTICIPANTE 056	XBRI / FASTWAY	407,00
PARTICIPANTE 102	FORCEUM / ECOSA	407,50
PARTICIPANTE 105	CASUMINA / AV567	407,50
PARTICIPANTE 072	GOODYEAR / KELLY EDGE	270,00
PARTICIPANTE 022	TORNEL/COMPANHIA TORNEL HULERA / 175/70R13 82T TORNEL CLASSIC	407,50
PARTICIPANTE 096	xbri / PNEU ARO 13 175/70 R 13 84T Pneus 175/70 R 13 84T	407,50
PARTICIPANTE 116	GOODYEAR / KELLY EDGE TOURING	407,50
PARTICIPANTE 144	GOODYEAR / 175/70R13 KELLY EDGE TOURING 2 82T GOODYEAR	400,00
PARTICIPANTE 117	TOWIN / TH	407,50

**MUNICIPIO DE SANTA MARIA DO OESTE
SANTA MARIA DO OESTE-PR**

LOTE 10

Item: 1 Quant.: 80 Unidade: UNIDADE Val. Ref.: 413,33

Descrição: PNEU ARO 14 175/70/14 Pneu 175/70/14 Características mínimas - pneus novos de primeira linha do fabricante, não podendo ser remoldado ou recauchutado/reformado, usados em linha de montagem de veículo, 175/70/14 radial, sem câmara. O produto deverá constar data de fabricação, não superior a 1 (um) ano de fabricação, possuir número do lote, possuir selo do INMETRO, garantia do fabricante de 5 anos.

Autor	Marca/Modelo	Valor
PARTICIPANTE 117	MAGNUM / MG52 GT	413,00
PARTICIPANTE 067	ROADKING / RADIAL 109	413,00
PARTICIPANTE 112	FORCEUM / ECOSA	413,33
PARTICIPANTE 089	X BRI / PREMIUM	413,33
PARTICIPANTE 028	GOODYEAR / KELLY EDGE	340,00
PARTICIPANTE 094	JK / VECTRA	413,00
PARTICIPANTE 131	ROADKING/Qingdao Wangyu Rubber Co., Ltd. / 175/70R14LT 95/93T ROADKING RADIAL 109	413,33
PARTICIPANTE 116	xbri / PNEU ARO 14 175/70/14 Pneu 175/70/14	413,33
PARTICIPANTE 054	GOODYEAR / KELLY EDGE TOURING	413,33
PARTICIPANTE 149	GOODYEAR / 175/70R14 KELLY EDGE TOURING 2 88T GOODYEAR	413,00
PARTICIPANTE 012	CASUMINA / AV567	413,00
PARTICIPANTE 095	TORNEL / REAL	413,33

LOTE 11

Item: 1 Quant.: 30 Unidade: UNIDADE Val. Ref.: 490,50

Descrição: PNEU ARO 14 185/65 R 14 86 T Pneus 185/65 R 14 86 T. Novo, não remoldado, não recapado. Largura 185, perfil 65, aro 14, pneu radial, capacidade de carga 530 kg, índice de velocidade 190 km/h, pneu assimétrico, economia de combustível C, aderência pista molhada C, ruído máximo 72 dB. O produto deverá constar data de fabricação, não superior a 1 (um) ano de fabricação, possuir número do lote, possuir selo do INMETRO, garantia do fabricante de 5 anos.

Autor	Marca/Modelo	Valor
PARTICIPANTE 031	SUMITOMO / BC20	490,00
PARTICIPANTE 070	COMFORSER / CF510	490,00
PARTICIPANTE 034	FORCEUM / TRIDEKA	490,50
PARTICIPANTE 056	X BRI / PREMIUM	490,50
PARTICIPANTE 114	GOODYEAR / KELLY EDGE	299,00
PARTICIPANTE 027	MAGNUM/SAILUN GROUP TECH. R&D CENTER / 185/65R14 86H MAGNUM CAMPIONE M3	490,50
PARTICIPANTE 059	xbri / PNEU ARO 14 185/65 R 14 86 R 14	490,50
PARTICIPANTE 030	KUMHO / ES31	490,50
PARTICIPANTE 076	GOODYEAR / 185/65R14 KELLY EDGE TOURING 2 86H GOODYEAR	490,00
PARTICIPANTE 038	CASUMINA / AV567	490,00
PARTICIPANTE 048	JKTYRES / VECTRA	490,50

LOTE 12

Item: 1 Quant.: 18 Unidade: UNIDADE Val. Ref.: 493,33

**MUNICIPIO DE SANTA MARIA DO OESTE
SANTA MARIA DO OESTE-PR**

Descrição: PNEU ARO 14 185/70/14 Pneu 185/70/14 (Pneu novo, não ressolado ou remanufaturado, com prazo de validade de 5 anos. Pneu de primeira linha, com certificação do INMETRO e atendendo legislação nacional pertinente). O produto deverá constar data de fabricação, não superior a 1 (um) ano de fabricação. Usados em linha de montagem de veículo, 185/70/14 radial, sem câmara. Índice de Carga: 88 = 560Kg Índice de Velocidade: H = 210 Km/h Tipo de desenho: Assimétrico.

Autor	Marca/Modelo	Valor
PARTICIPANTE 081	MAGNUM / MG52 GT	493,00
PARTICIPANTE 128	XBRI / FASTWAY	493,00
PARTICIPANTE 102	FORCEUM / ECOSA	493,33
PARTICIPANTE 079	X BRI / PREMIUM	493,33
PARTICIPANTE 092	GOODYEAR / KELLY EDGE	325,00
PARTICIPANTE 063	JK/JK Tyre & Industries Limited / 185/70R14 88T JK TYRE VECTRA	493,33
PARTICIPANTE 070	xbri / PNEU ARO 14 185/70/14 Pneu 185/70/14	493,33
PARTICIPANTE 058	GOODYEAR / KELLY EDGE TOURING 2	493,33
PARTICIPANTE 061	GOODYEAR / 185/70R14 KELLY EDGE TOURING 2 88H GOODYEAR	490,00
PARTICIPANTE 093	CASUMINA / AV567	493,00
PARTICIPANTE 025	JKTYRES / VECTRA	493,33

LOTE 13

Item: 1 Quant.: 36 Unidade: UNIDADE Val. Ref.: 3.858,33

Descrição: PNEU ARO 1400/24-16 Pneu 1400X24 Pneumático para Maquinário; Novo, (primeira Vida), Dimensões 1400X24; Aro 24; Capacidade de carga 3.650 kg - Velocidade 40 km/h, 16 lonas, com Certificado Compulsória do Inmetro; Garantia de fábrica de 05 anos contra defeito de fabricação. Construção: Diagonal Aplicação: Terra Tipo: Sem Câmara Modelo do Desenho: Simétrico.

Autor	Marca/Modelo	Valor
PARTICIPANTE 034	FORERANER / 16PR L2 MALHOTA COMUM	3.858,00
PARTICIPANTE 080	MAGGION / LAVORATORE	3.858,00
PARTICIPANTE 130	PIRELLI / PN14 TL	3.850,00
PARTICIPANTE 004	SUPERGUIDER / QH808	3.858,33
PARTICIPANTE 135	FORERUNNER / G2/L2	3.858,33
PARTICIPANTE 075	TITAN / TRT	3.790,00
PARTICIPANTE 090	EMPEROR / EP02	3.858,00
PARTICIPANTE 107	FORERUNNER/QINGDAO QIHANG TYRE CO.,LTD. / 14.00-24 16PR FORERUNNER G2/L2 TL QH808	3.858,33
PARTICIPANTE 020	SPEEDMAX / QH808	3.858,33
PARTICIPANTE 058	xbri / PNEU ARO 1400/24-16 Pneu 1400X24	3.858,33
PARTICIPANTE 146	FORERUNNER / G2/L2	3.858,33
PARTICIPANTE 056	WESTLAKE / G2/L2	3.858,00
PARTICIPANTE 127	SUPERGUIDER / G2	3.858,33

LOTE 14

Item: 1 Quant.: 57 Unidade: UNIDADE Val. Ref.: 569,67

Descrição: PNEU ARO 15 185/65/15 Pneus 185/65 R 15 91 H. Novo, não remoldado, não recapado. Largura 195, perfil 65, aro 15, pneu radial, capacidade de carga 615 kg, índice de velocidade 210 km/h, pneu assimétrico, economia de combustível C, aderência pista molhada B, ruído máximo 70 dB.

**MUNICIPIO DE SANTA MARIA DO OESTE
SANTA MARIA DO OESTE-PR**

Autor	Marca/Modelo	Valor
PARTICIPANTE 060	DELINTE / DH2	569,00
PARTICIPANTE 082	ROADKING / RADIAL 109	569,50
PARTICIPANTE 106	MASSIMO / OTTIMA	569,67
PARTICIPANTE 146	SUNSET / ENZO	569,67
PARTICIPANTE 002	GOODYEAR / EAGLE SPORT	380,00
PARTICIPANTE 123	xbri / PNEU ARO 15 185/65/15 Pneus 185/65 R 15 91	569,67
PARTICIPANTE 003	KUMHO / ES31	569,67
PARTICIPANTE 073	GOODYEAR / 185/65R15 EAGLE SPORT 2 88H GOODYEAR	569,00
PARTICIPANTE 098	WESTLAKE / Z108	569,00
PARTICIPANTE 080	CONFORSER / CF510	569,67

LOTE 15

Item: 1 Quant.: 46 Unidade: UNIDADE Val. Ref.: 566,00

Descrição: PNEU ARO 15 195/60/15 Pneu 195/60/15 (Pneu novo, não ressolado ou remanufaturado, com prazo de validade de 5 anos. pneu de primeira linha, com certificação do Inmetro e atendendo legislação nacional pertinente). O produto deverá constar data de fabricação, não superior a 1 (um) ano de fabricação. Usados em linha de montagem de veículo, 195/65/15 radial, sem câmara. Largura: 195mm Perfil: 60% Índice de peso: 91 - 615 kg Índice de velocidade: H - 210 km/h Desenho: Assimétrico

Autor	Marca/Modelo	Valor
PARTICIPANTE 032	DELINTE / DH2	560,00
PARTICIPANTE 045	CONFORSER / CF510	565,00
PARTICIPANTE 129	MASSIMO / OTTIMA	566,00
PARTICIPANTE 033	SUNSET / ENZO	566,00
PARTICIPANTE 118	GOODYEAR / KELLY EDGE SPORT	348,00
PARTICIPANTE 081	xbri / PNEU ARO 15 195/60/15 Pneu 195/60/15	566,00
PARTICIPANTE 121	GOODYEAR / KELLY EDGE SPORT	566,00
PARTICIPANTE 055	GOODYEAR / 195/60R15 KELLY EDGE SPORT 2 88V GOODYEAR	566,00
PARTICIPANTE 075	WESTLAKE / Z108	566,00
PARTICIPANTE 076	CONFORSER / CF510	566,00

LOTE 16

Item: 1 Quant.: 28 Unidade: UNIDADE Val. Ref.: 625,00

Descrição: PNEU ARO 16 205/55/16 Pneu 205/55/16 Características mínimas - pneus novos de primeira linha do fabricante, não podendo ser remoldado ou recauchutado/reformado, usados em linha de montagem de veículo, 205/55/R16 radial, sem câmara. O produto deverá constar data de fabricação, não superior a 1 (um) ano de fabricação, possuir número do lote, possuir selo do INMETRO, garantia do fabricante de 5 anos. Índice de Carga/ Velocidade:91V Índice de Carga:615kg Índice de Velocidade:240 Km/h Tipo de Terreno: On road.

**MUNICIPIO DE SANTA MARIA DO OESTE
SANTA MARIA DO OESTE-PR**

Autor	Marca/Modelo	Valor
PARTICIPANTE 052	DELINTE / DH2	625,00
PARTICIPANTE 064	COMFORSER / CF510	624,00
PARTICIPANTE 107	XBRI / ECOLOGY	625,00
PARTICIPANTE 001	SUNSET / ENZO	625,00
PARTICIPANTE 092	GOODYEAR / KELLY EDGE SPORT	317,00
PARTICIPANTE 070	SUNWIDE / RS-ONE	625,00
PARTICIPANTE 033	MASSIMO/Shandong Fengyuan Tire Man. Co / 205/55R16 91V MASSIMO OTTIMA PLUS	625,00
PARTICIPANTE 008	xbri / PNEU ARO 16 205/55/16 Pneu 205/55/16	625,00
PARTICIPANTE 042	GOODYEAR / KELLY EDGE SPORT	625,00
PARTICIPANTE 134	GOODYEAR / 205/55R16 KELLY EDGE SPORT 2 91V GOODYEAR	625,00
PARTICIPANTE 047	INVOVIC / EL601	625,00
PARTICIPANTE 015	CONFORSER / CF510	625,00

LOTE 17

Item: 1 Quant.: 24 Unidade: UNIDADE Val. Ref.: 813,00

Descrição: PNEU ARO 16 215/65/16 Pneu 215/65/16 Características mínimas - pneus novos de primeira linha do fabricante, não podendo ser remoldado ou recauchutado/reformado, usados em linha de montagem de veículo, 265/60/16 radial, sem câmara. O produto deverá constar data de fabricação, não superior a 1 (um) ano de fabricação, possuir número do lote, possuir selo do INMETRO, garantia do fabricante de 5 anos. Largura:215mm Perfil: 65% diametro total em mm:685.9 Índice de peso:112 - 850 kg, 102 tipo de construção: radial peso: 11

1 tala da roda: 6.5 Desenho: assimétrico.

Autor	Marca/Modelo	Valor
PARTICIPANTE 025	DELINTE / DS2/H7	780,00
PARTICIPANTE 143	COMFORSER / CF2000	812,00
PARTICIPANTE 058	MASSIMO / DUREVO (215/65R16)	813,00
PARTICIPANTE 009	X BRI / FASTWAY	813,00
PARTICIPANTE 035	GOODYEAR / WRANGLER FORTITUDE	465,00
PARTICIPANTE 041	xbri / PNEU ARO 16 215/65/16 Pneu 215/65/16	813,00
PARTICIPANTE 047	GOODYEAR / WRANGLER FORTITUDE HT	813,00
PARTICIPANTE 099	GOODYEAR / 215/65R16 WRANGLER FORTITUDE 102H GOODYEAR	800,00
PARTICIPANTE 062	INVOVIC / EL601	813,00
PARTICIPANTE 056	APTANY / R4	813,00

LOTE 18

Item: 1 Quant.: 12 Unidade: UNIDADE Val. Ref.: 780,83

Descrição: PNEU ARO 16 225/65/16 Pneu 225/65/16 LISO (Pneu novo, não ressolado ou remanufaturado, com prazo de validade de 5 anos. Pneu de primeira linha, com certificação do INMETRO e atendendo legislação nacional pertinente). O produto deverá constar data de fabricação, não superior a 1 (um) ano de fabricação. Usados em linha de montagem de veículo, 225/65/16 radial, sem câmara. Largura:225mm Perfil: 65% Índice de peso:126 - 1700 kg, 123 - 1550 kg, 115/112 Índice de velocidade: Q - 160 km/h, Q Desenho: Simétrico.

**MUNICIPIO DE SANTA MARIA DO OESTE
SANTA MARIA DO OESTE-PR**

Autor	Marca/Modelo	Valor
PARTICIPANTE 012	DELINTE / DV2 8PR RADIAL	780,00
PARTICIPANTE 106	COMFORSER / CF300	780,50
PARTICIPANTE 041	MASSIMO / DUREVO	780,83
PARTICIPANTE 137	PROVATO / GREEN VAN	780,83
PARTICIPANTE 005	GOODYEAR / G32	772,00
PARTICIPANTE 064	xbri / PNEU ARO 16 225/65/16 Pneu 225/65/16 LISO	780,83
PARTICIPANTE 109	KINGBOSS / G326	780,83
PARTICIPANTE 096	GOODYEAR / 225/65R16 G32 CARGO 112R GOODYEAR	780,00
PARTICIPANTE 007	APTANY / RL106	780,00
PARTICIPANTE 001	KINGBOSS / G326	780,83

LOTE 19

Item: 1 Quant.: 16 Unidade: UNIDADE Val. Ref.: 1.051,67

Descrição: PNEU ARO 16 245/70/16 Pneu 245/70/16 Características mínimas - pneus novos de primeira linha do fabricante, não podendo ser remoldado ou recauchutado/reformado, usados em linha de montagem de veículo, 245/70/R16 radial, sem câmara. O produto deverá constar data de fabricação, não superior a 1 (um) ano de fabricação, possuir número do lote, possuir selo do INMETRO, garantia do fabricante de 5 anos. LARGURA: 245mm PERFIL: 70% Diâmetro total em mm:685.9 Índice de peso:102 - 850 kg, 102 Tipo de construção: RADIAL Peso: 11.1 Tala da Roda:6.5 Desenho: Assimétrico.

Autor	Marca/Modelo	Valor
PARTICIPANTE 075	COMFORSER / CF1000 AT	1.050,00
PARTICIPANTE 062	COMFORSER / CF1000	1.051,50
PARTICIPANTE 104	COMFORSER / CF1000	1.051,67
PARTICIPANTE 068	KPATOS / FM518	1.051,67
PARTICIPANTE 106	GOODYEAR / KELLY EDGE AT2	478,00
PARTICIPANTE 083	INVOVIC / EL501	1.051,00
PARTICIPANTE 004	ROADKING/Qingdao Wangyu Rubber Co., Ltd. / 245/70R16 111H ROADKING ARGOS HT	1.051,67
PARTICIPANTE 133	xbri / PNEU ARO 16 245/70/16 Pneu 245/70/16	1.051,67
PARTICIPANTE 059	GOODYEAR / KELLY EDGE AT2	1.051,67
PARTICIPANTE 109	GOODYEAR / 245/70R16 WRANGLER HT FORTITUDE 107H GOODYEAR	1.050,00
PARTICIPANTE 048	XBRI / FORZA A/T	1.051,00
PARTICIPANTE 058	CONFORSER / CF1000	1.051,67

LOTE 20

Item: 1 Quant.: 16 Unidade: UNIDADE Val. Ref.: 1.185,00

Descrição: PNEU ARO 16 265/60/16 Pneu 265/60/16 características mínimas - pneus novos de primeira linha do fabricante, não podendo ser remoldado ou recauchutado/reformado, usados em linha de montagem de veículo, 265/60/16 radial, sem camara. O produto deverá constar data de fabricação, não superior a 1 (um) ano de fabricação, possuir numero do lote, possuir selo do INMETRO, garantia do fabricante de 5 anos. Largura: 265mm Perfil 60% indice de peso: 112-1120kg, 112 indice de velocidade: T - 190 km/h, T desenho: simétrico.

**MUNICIPIO DE SANTA MARIA DO OESTE
SANTA MARIA DO OESTE-PR**

Autor	Marca/Modelo	Valor
PARTICIPANTE 100	DELINTE / DS2 112H 265/70R16	1.185,00
PARTICIPANTE 044	COMFORSER / CF510	1.184,00
PARTICIPANTE 026	NÃO / COTOU	1.185,00
PARTICIPANTE 134	LUISTONE / DK365 (COTAMOS 265/70 R16)	1.185,00
PARTICIPANTE 091	xbri / PNEU ARO 16 265/60/16 Pneu 265/60/16	1.185,00
PARTICIPANTE 011	DURABLE / AT	1.185,00

LOTE 21

Item: 1 Quant.: 20 Unidade: UNIDADE Val. Ref.: 4.389,17

Descrição: PNEU ARO 17.5/25 Pneu 17.5-25 12 Lonas, Aro: 25, Lonagem: 12 Lonas, Novo, não remoldado, não recapado, Construção: Diagonal, Tipo: Sem Câmara, Aplicação: Terra, Tipo de desenho: Simétrico, Lateral: Letras Pretas. O produto deverá constar data de fabricação, não superior a 1 (um) ano de fabricação, possuir número do lote, possuir selo do INMETRO, garantia do fabricante de 5 anos.

Autor	Marca/Modelo	Valor
PARTICIPANTE 029	FORERANER / 16PR L2 MALHOTA COMUM	4.389,00
PARTICIPANTE 046	DURABLE / G2/L2	4.389,00
PARTICIPANTE 054	PIRELLI / PN12	4.389,00
PARTICIPANTE 138	SUPERGUIDER / QH811	4.389,17
PARTICIPANTE 071	FORERUNNER / G2/L2	4.389,17
PARTICIPANTE 050	TITAN / TRT	4.530,00
PARTICIPANTE 127	EMPEROR / EP03	4.389,00
PARTICIPANTE 130	FORERUNNER/QINGDAO QIHANG TYRE CO.,LTD. / 17.5-25 16PR FORERUNNER G2/L2 TL QH808	4.389,17
PARTICIPANTE 105	SPEEDMAX / QH808	4.389,17
PARTICIPANTE 093	xbri / PNEU ARO 17.5/25 12 Lonas	4.389,17
PARTICIPANTE 049	SUPERGUIDER / G2/L2 QH808	4.389,17
PARTICIPANTE 043	CENTURY / G2/L2	4.389,00
PARTICIPANTE 135	SUPERGUIDER / L2	4.389,17

LOTE 22

Item: 1 Quant.: 16 Unidade: UNIDADE Val. Ref.: 3.748,33

Descrição: PNEU ARO 17.5X25 Pneu 17.5 X 25; 16 LONAS Pneumático para Maquinário; Novo, (primeira Vida), Dimensões 17/5; Aro 25. Com 16 lonas. Certificado Compulsória do Inmetro; Garantia de fábrica de 05 anos contra defeito de fabricação. Construção: Diagonal Tipo: Sem Câmara Aplicação: Terra Tipo de desenho: Simétrico.

**MUNICIPIO DE SANTA MARIA DO OESTE
SANTA MARIA DO OESTE-PR**

Autor	Marca/Modelo	Valor
PARTICIPANTE 053	FORERANER / 16PR L2 COMUM SPEEDMAX	4.920,00
PARTICIPANTE 114	DURABLE / G2/L2	3.748,00
PARTICIPANTE 124	SUPERGUIDER / QH811	3.748,33
PARTICIPANTE 056	FORERUNNER / G2/L2	3.748,33
PARTICIPANTE 020	TITAN / TRT	4.720,00
PARTICIPANTE 021	EMPEROR / EP03	3.748,00
PARTICIPANTE 090	FORERUNNER/QINGDAO QIHANG TYRE CO.,LTD. / 17.5-25 16PR FORERUNNER G2/L2 TL QH808	3.748,33
PARTICIPANTE 095	xbri / PNEU ARO 17.5X25 Pneu 17.5 X 25; 16 LONAS	3.748,33
PARTICIPANTE 116	FORERUNNER / G2/L2	3.748,33
PARTICIPANTE 127	CENTURY / G2/L2	3.748,00
PARTICIPANTE 142	SUPERGUIDER / L2	3.748,33

LOTE 23

Item: 1 Quant.: 30 Unidade: UNIDADE Val. Ref.: 4.925,00

Descrição: PNEU ARO 19.5L/24 Pneu 19.5 L-24 Novo (primeira Vida), Dimensões 19/5L/24; Capacidade de Carga 12 Lonas Com Certificação Compulsória do Inmetro; Garantia de fábrica de 05 anos contra defeito de fabricação. Aro: 24 Construção: Diagonal Tipo: Sem câmara Aplicação: Terra Tipo de desenho: Simétrico.

Autor	Marca/Modelo	Valor
PARTICIPANTE 097	FORERANER / 16PR R4 COMUM LOADMAX	4.920,00
PARTICIPANTE 134	JK TIRE / KING R4	4.924,00
PARTICIPANTE 108	PIRELLI / PN12	4.900,00
PARTICIPANTE 078	KRM / KT-126	4.925,00
PARTICIPANTE 043	FORERUNNER / R4	4.925,00
PARTICIPANTE 077	GOODYEAR / IT 525	4.580,00
PARTICIPANTE 003	EMPEROR / EP12	4.925,00
PARTICIPANTE 054	FORERUNNER/QINGDAO QIHANG TYRE CO.,LTD. / 19.5L-24 12PR FORERUNNER QH601 R4 TL	4.925,00
PARTICIPANTE 026	SPEEDMAX / QH601	4.925,00
PARTICIPANTE 135	xbri / PNEU ARO 19.5L/24 Pneu 19.5 L-24	4.925,00
PARTICIPANTE 091	FORERUNNER / R4	4.925,00
PARTICIPANTE 048	CENTURY / R4	4.925,00
PARTICIPANTE 086	SUPERGUIDER / R4	4.925,00

LOTE 24

Item: 1 Quant.: 100 Unidade: UNIDADE Val. Ref.: 586,67

Descrição: PNEU ARO 195/65/15 Pneu 195/65/15 (Pneu novo, não ressolado ou remanufaturado, com prazo de validade de 5 anos. pneu de primeira linha, com certificação do Inmetro e atendendo legislação nacional pertinente). O produto deverá constar data de fabricação, não superior a 1 (um) ano de fabricação. Usados em linha de montagem de veículo, 195/65/15 radial, sem câmara. Largura: 195mm Perfil: 65% Índice de peso: 91 - 615 kg Índice de velocidade: H - 210 km/h Desenho: Assimétrico.

**MUNICIPIO DE SANTA MARIA DO OESTE
SANTA MARIA DO OESTE-PR**

Autor	Marca/Modelo	Valor
PARTICIPANTE 074	DELINTE / DH2	585,00
PARTICIPANTE 069	COMFORSER / CF510	586,50
PARTICIPANTE 022	MASSIMO / OTTIMA	586,67
PARTICIPANTE 110	ADERENZA / SPEEDLINE	586,67
PARTICIPANTE 058	GOODYEAR / EAGLE SPORT	386,00
PARTICIPANTE 080	XBRI / FASTWAY	586,00
PARTICIPANTE 076	MASSIMO/Shandong Fengyuan Tire Man. Co / 195/65R15 91V MASSIMO OTTIMA PLUS	586,67
PARTICIPANTE 016	xbri / PNEU ARO 195/65/15 Pneu 195/65/15	586,67
PARTICIPANTE 101	DELMAX / ULTIMA	586,67
PARTICIPANTE 107	GOODYEAR	585,00
PARTICIPANTE 018	INVOVIC / EL601	586,00
PARTICIPANTE 002	COMFORSER / CF510	586,67

LOTE 25

Item: 1 Quant.: 76 Unidade: UNIDADE Val. Ref.: 2.998,33

Descrição: PNEU ARO 295/80/22.5 BORRACHUDO PNEU 295/80 R22.5 BORRACHUDO Pneumático para Caminhão, ônibus e Seus Rebocados; Dimensões 295/80r; Construção Radial, Liso, Direcional; Aro 22.5; Ic; Novo (primeira Vida), com Certificação Compulsória Inmetro; Garantia de fábrica de 05 anos contra defeito de fabricação. Diâmetro total em mm: 1043.5, índice de peso: 152-3550kg, 148- 3150 kg, índice de velocidade: L - 120km/h Peso 50.68, quantidade de lonas:18.

Autor	Marca/Modelo	Valor
PARTICIPANTE 122	MAGNUM / 18PR MGM23 RADIAL	2.990,00
PARTICIPANTE 061	WESTLAKE / AD528	2.998,00
PARTICIPANTE 136	ROYAL MEGA / PREMIO D1	2.700,00
PARTICIPANTE 023	CHALLENGER / CDL	2.998,33
PARTICIPANTE 043	DPLUS / D721	2.998,33
PARTICIPANTE 086	GOODYEAR / STEELMARK AGD	1.887,00
PARTICIPANTE 008	DURABLE / DR755	2.998,00
PARTICIPANTE 139	DURABLE/Zhongce Rubber Group Co., Ltd / 295/80R22.5 152/148M 18PR DURABLE DR755	2.998,33
PARTICIPANTE 120	SPEEDMAX / EASYMAX D	2.998,33
PARTICIPANTE 064	xbri / PNEU ARO 295/80/22.5 BORRACHUDO PNEU 295/80 R22.5	2.998,33
PARTICIPANTE 059	SPEEDMAX / SD755 18 LONAS	2.998,33
PARTICIPANTE 121	GOODYEAR / 295/80R22.5 KELLY MSA II 152/148K GOODYEAR	2.990,00
PARTICIPANTE 076	WESTLAKE / AD153	2.998,00
PARTICIPANTE 111	XBRI / ROBUSTO	2.998,33

LOTE 26

Item: 1 Quant.: 52 Unidade: UNIDADE Val. Ref.: 2.735,00

Descrição: PNEU ARO 295/80/22.5 LISO PNEU 295/80 R22.5 LISO Pneumático para Caminhão, ônibus e Seus Rebocados; Dimensões 295/80r; Construção Radial, Liso, Direcional; Aro 22.5; Ic; Novo (primeira Vida), com Certificação Compulsória Inmetro; Garantia de fábrica de 05 anos contra defeito de fabricação. T Perfil:80% Diâmetro total em mm:1043.5 Índice de peso:152 - 3550 kg, 148 - 3150 kg Índice de velocidade: L - 120 km/h Peso:50.68 Quantidade de Lonas: 18.

**MUNICIPIO DE SANTA MARIA DO OESTE
SANTA MARIA DO OESTE-PR**

Autor	Marca/Modelo	Valor
PARTICIPANTE 065	MAGNUM / 18PR MGM05 LISO RADIAL	2.730,00
PARTICIPANTE 026	WESTLAKE / CR976A	2.734,00
PARTICIPANTE 014	ROYAL MEGA / PREMIO A1	2.700,00
PARTICIPANTE 098	XBRI / ECOPLUS	2.735,00
PARTICIPANTE 061	DPLUS / D671	2.735,00
PARTICIPANTE 143	GOODYEAR / STEELMARK AGS	1.704,00
PARTICIPANTE 093	DURABLE / DR766	2.735,00
PARTICIPANTE 085	DURABLE/Zhongce Rubber Group Co., Ltd / 295/80R22.5 152/148M DURABLE DR88	2.735,00
PARTICIPANTE 144	SPEEDMAX / EASYMAX S2	2.735,00
PARTICIPANTE 116	xbri / PNEU ARO 295/80/22.5 LISO PNEU 295/80 R22.5 LISO	2.735,00
PARTICIPANTE 012	SPEEDMAX / EASYMAX S 18 LONAS	2.735,00
PARTICIPANTE 080	GOODYEAR / 295/80R22.5 STEELMARK AGS 152/148L 16PR GOODYEAR	2.700,00
PARTICIPANTE 106	WESTLAKE / CR976A	2.735,00
PARTICIPANTE 120	XBRI / ECO	2.735,00

LOTE 27

Item: 1 Quant.: 44 Unidade: UNIDADE Val. Ref.: 1.826,00

Descrição: PNEU ARO 9-17.5 LT Pneu 9-17.5, tipo diagonal ou convencional, desenho direcional, com as seguintes especificações: 12 lonas, índice de velocidade J, não remoldado, não recapado. O produto deverá constar data de fabricação, não superior a 1 (um) ano de fabricação, possuir número do lote, possuir selo do INMETRO, garantia do fabricante de 5 anos.

Autor	Marca/Modelo	Valor
PARTICIPANTE 128	GOODYEAR / 12PR G8 LISO COMUM	1.820,00
PARTICIPANTE 079	MAGGION / LAVORATORE	1.825,00
PARTICIPANTE 089	GOODYEAR / G8	1.826,00
PARTICIPANTE 062	GOODYEAR / PAPALÉGUAS G8	1.800,00
PARTICIPANTE 068	xbri / PNEU ARO 9-17.5 LT Pneu 9-17.5	1.826,00
PARTICIPANTE 099	GOODYEAR / G8 12 LONAS	1.826,00
PARTICIPANTE 030	GOODYEAR / G8	1.826,00
PARTICIPANTE 135	GOODYEAR / G8	1.826,00

MUNICIPIO DE SANTA MARIA DO OESTE
SANTA MARIA DO OESTE-PR

PROPOSTAS DO PROCESSO

PREGÃO ELETRÔNICO Nº 19/2024
Processo Administrativo Nº 33/2024
Tipo: AQUISIÇÃO
PREGOEIRO: MILICIO VICENTE STROHER
Data de Publicação: 10/05/2024 13:49:34

LOTE 1

Item: 1 Quant.: 124 Unidade: UNIDADE Val. Ref.: 1.005,83

Descrição: PNEU 215/75 17.5 BORRACHUDO PNEU 215/75/17.5, BORRACHUDO: Características mínimas - pneus novos de primeira linha do fabricante, não podendo ser remoldado ou recauchutado/reformado, usados em linha de montagem de veículo, 215/75/R17.5 radial, sem câmara. O produto deverá constar data de fabricação, não superior a 1 (um) ano de fabricação, possuir número do lote, possuir selo do INMETRO, garantia do fabricante de 5 anos. LARGURA: 215mm PERFIL: 75% Desenho: Assimétrico.

Autor	Marca/Modelo	Valor
JMC DISTRIBUIDORA DE PNEUS LTDA-EPP	SAMSON 16PR GL265D BORR RADIAL / 16PR GL265D BORR RADIAL	1.005,00
MAURICIO POYER ME	XBRI / ROBUSTO	1.005,00
J.E PNEUS LTDA	BOTO / BT957	1.005,83
MULTI COMERCIO DE PNEUS LTDA	X BRI / X FORZA	1.005,83
MILANO COMÉRCIO DE PNEUMÁTICOS LTDA	GOODYEAR / RHD	1.379,00
PIETRO E-COMMERCE LTDA	XBRI / XFORZA P1	1.005,00
MGB PNEUS IMPORTACAO E DISTRIBUICAO EIRELI	JINYU/JINYU Tire Group Co. / 215/75R17.5 135/133L 16PR JINYU JD575	1.005,83
CPX DISTRIBUIDORA S/A	SPEEDMAX / PRIME D	1.005,83
AUTO CENTER PITANGA	xbri / 215/75/R17.5 radial	1.005,83
IGF COMÉRCIO DE PNEUS LTDA ME	XBRI / ROBUSTO P1	1.005,83
GONÇALES E MENDES LTDA	WESTLAKE / CM986	1.005,00
RODOKAS COMERCIO DE PNEUS LTDA	XBRI / ROBUSTO	1.005,83

LOTE 2

Item: 1 Quant.: 136 Unidade: UNIDADE Val. Ref.: 909,33

Descrição: PNEU 215/75 17.5 LISO PNEU 215/75/17.5 LISO: Características mínimas - pneus novos de primeira linha do fabricante, não podendo ser remoldado ou recauchutado/reformado, usados em linha de montagem de veículo, 215/75/R17.5, radial, sem câmara. O produto deverá constar data de fabricação, não superior a 1 (um) ano de fabricação, possuir número do lote, possuir selo do INMETRO, garantia do fabricante de 5 anos. LARGURA: 215mm PERFIL: 75% Desenho: Assimétrico.

**MUNICIPIO DE SANTA MARIA DO OESTE
SANTA MARIA DO OESTE-PR**

Autor	Marca/Modelo	Valor
JMC DISTRIBUIDORA DE PNEUS LTDA-EPP	SAMSON / 16PR GL278A LISO RADIAL	909,00
MAURICIO POYER ME	XBRI / ECOWAY	909,00
FABI RECAPAGENS DE PNEUS LTDA	SAILUN / S637	900,00
J.E PNEUS LTDA	WESTLAKE / CR960A	909,33
MULTI COMERCIO DE PNEUS LTDA	X BRI / ECOWAY	909,33
MILANO COMÉRCIO DE PNEUMÁTICOS LTDA	GOODYEAR / STEELMARK AGS	800,00
PIETRO E-COMMERCE LTDA	XBRI / ECOWAY P1	909,00
MGB PNEUS IMPORTACAO E DISTRIBUICAO EIRELI	XBRI/Shandong Linglong Tire Co., Ltd. / 215/75R17.5 135/133J XBRI ECOPLUS A2	909,33
CPX DISTRIBUIDORA S/A	SPEEDMAX / SPM01	909,33
AUTO CENTER PITANGA	xbri / PNEU 215/75 17.5 LISO	909,33
IGF COMÉRCIO DE PNEUS LTDA ME	WESTLAKE / CR960A	909,33
FREDI PNEUS LTDA	GOODYEAR / 215/75R17.5 STEELMARK AGS 126/124L GOODYEAR	909,00
GONÇALES E MENDES LTDA	WESTLAKE / CR960A	909,00
RODOKAS COMERCIO DE PNEUS LTDA	XBRI / ECO	909,33

LOTE 3

Item: 1 Quant.: 4 Unidade: UNIDADE Val. Ref.: 9.537,00

Descrição: PNEU 23/1/26 Pneu 23-1-26 - Dimensões do produto, altura: 155cm, comprimento: 155cm, largura: 67cm, Peso: 193kg. O produto deverá constar data de fabricação, não superior a 1 (um) ano de fabricação, possuir número do lote, possuir selo do INMETRO, garantia do fabricante de 5 anos.

Autor	Marca/Modelo	Valor
JMC DISTRIBUIDORA DE PNEUS LTDA-EPP	FORERANER / 12PR R1 SPEEDMAX COMUM	9.537,00
MAURICIO POYER ME	ALLIANCE / AL347	9.535,00
FABI RECAPAGENS DE PNEUS LTDA	PIRELLI / TM85	9.500,00
J.E PNEUS LTDA	MALHOTRA / MRT 329	9.537,00
MULTI COMERCIO DE PNEUS LTDA	FORERUNNER / R1	9.537,00
MILANO COMÉRCIO DE PNEUMÁTICOS LTDA	GOODYEAR / ALL WEATHER	7.795,00
AUTO CENTER PITANGA	xbri / PNEU 23/1/26 Pneu 23-1-26	9.537,00
IGF COMÉRCIO DE PNEUS LTDA ME	FORERUNNER / R1	9.537,00
RODOKAS COMERCIO DE PNEUS LTDA	FORERUNER / R1	9.537,00

LOTE 4

Item: 1 Quant.: 80 Unidade: UNIDADE Val. Ref.: 2.845,00

Descrição: PNEU 275/80/22.5 BORRACHUDO Pneu 275/80/22,5 - 16 LONAS - BORRACHUDO - (Pneu novo, não ressolado ou remanufaturado, com prazo de validade de 5 anos. Pneu de primeira linda, com certificado do INMETRO e atendendo legislação nacional pertinente). Perfil:80% Diâmetro total em mm:1011.5 Índice de peso:146 - 3000 kg, 143 - 2725 kg Índice de velocidade: L - 120 km/h Peso:57.14 Posição no Veículo: Tração/Borrachudo Quantidade de Lonas:16.

**MUNICIPIO DE SANTA MARIA DO OESTE
SANTA MARIA DO OESTE-PR**

Autor	Marca/Modelo	Valor
JMC DISTRIBUIDORA DE PNEUS LTDA-EPP	MAGNUM / 16PR MGM25 BORR RADIAL	2.840,00
MAURICIO POYER ME	WESTLAKE / AD153	2.844,00
FABI RECAPAGENS DE PNEUS LTDA	ROYAL MEGA / PREMIO D1	2.500,00
J.E PNEUS LTDA	XBRI / MIX WORKS	2.845,00
MULTI COMERCIO DE PNEUS LTDA	DURABLE / DR623	2.845,00
MILANO COMÉRCIO DE PNEUMÁTICOS LTDA	GOODYEAR / KS 481	1.954,00
PIETRO E-COMMERCE LTDA	DURABLE / DR656	2.845,00
MULTIQUALITY COMERCIO DE PNEUMATICOS LTDA	ADVANCE / GC-A1	2.845,00
MGB PNEUS IMPORTACAO E DISTRIBUICAO EIRELI	DURABLE/Zhongce Rubber Group Co., Ltd / 275/80R22.5 149/146M 16PR DURABLE DR656	2.845,00
CPX DISTRIBUIDORA S/A	SPEEDMAX / D2	2.845,00
AUTO CENTER PITANGA	xbri / PNEU 275/80/22.5 BORRACHUDO 16 LONAS	2.845,00
IGF COMÉRCIO DE PNEUS LTDA ME	CHALLENGER / CDL 16LONAS	2.845,00
FREDI PNEUS LTDA	GOODYEAR / 275/80R22.5 KELLY KS481 149L GOODYEAR	2.845,00
GONÇALES E MENDES LTDA	WESTLAKE / AD153	2.485,00
RODOKAS COMERCIO DE PNEUS LTDA	XBRI / ROBUSTO	2.845,00

LOTE 5

Item: 1 Quant.: 50 Unidade: UNIDADE Val. Ref.: 2.601,67

Descrição: PNEU 275/80/22.5 LISO Pneu 275/80 R22.5 LISO Pneumático para Caminhão, ônibus e Seus Rebocados; Dimensões 275/80 R22.5 para Roda Direcional; Construção Radial Liso Misto; Aro 22.5; Novo (primeira Vida), com Certificação Compulsória Inmetro; Garantia de fábrica de 05 anos contra defeito de fabricação. Diâmetro total em mm: 1043.5, índice de peso: 152-3550kg, 148-3150 kg índice de velocidade: L - 120km/h Peso: 50.68 quantidade de lona: 18.

Autor	Marca/Modelo	Valor
JMC DISTRIBUIDORA DE PNEUS LTDA-EPP	MAGNUM / 16PR MGM6 LISO RADIAL	2.600,00
MAURICIO POYER ME	WESTLAKE / CR976A	2.601,00
FABI RECAPAGENS DE PNEUS LTDA	SESTANTE / MULTIAXLE	2.600,00
J.E PNEUS LTDA	CHALLENGER / CUC1	2.601,67
MULTI COMERCIO DE PNEUS LTDA	DURABLE / GL283	2.601,67
MILANO COMÉRCIO DE PNEUMÁTICOS LTDA	GOODYEAR / KELLY MSA II	2.000,00
MULTIQUALITY COMERCIO DE PNEUMATICOS LTDA	ADVANCE / GL283A	2.600,00
AUTO CENTER PITANGA	xbri / PNEU 275/80/22.5 LISO Pneu 275/80 R22.5 LISO	2.601,67
IGF COMÉRCIO DE PNEUS LTDA ME	SPEEDMAX / EASYMAX S 18 LONAS	2.601,67
FREDI PNEUS LTDA	GOODYEAR / 275/80R22.5 KELLY MSA II 149/146K GOODYEAR	2.600,00
GONÇALES E MENDES LTDA	WESTLAKE / CR976A	2.601,00
RODOKAS COMERCIO DE PNEUS LTDA	CHALLENGER / CCU	2.601,67

LOTE 6

Item: 1 Quant.: 40 Unidade: UNIDADE Val. Ref.: 2.107,67

Descrição: PNEU ARO 1000-20 PNEU 1000 X 20 LISO; 16 LONAS (Pneu novo, não ressolado ou remanufaturado, com prazo de validade de 5 anos. Pneu de primeira linha, com certificação do INMETRO e atendendo legislação nacional pertinente). Categoria: Carga Índice de velocidade: K (110 km h) Largura:292 mm Índice de carga (por pneu):146 (3000 Kg) Diâmetro:1086 mm

**MUNICIPIO DE SANTA MARIA DO OESTE
SANTA MARIA DO OESTE-PR**

Autor	Marca/Modelo	Valor
JMC DISTRIBUIDORA DE PNEUS LTDA-EPP	WESTLACK / 16PR CL942 LISO COMUM	2.107,00
MAURICIO POYER ME	JK TIRE / JET RIB MAX	2.107,00
FABI RECAPAGENS DE PNEUS LTDA	ANTEO / AT65	2.000,00
J.E PNEUS LTDA	WESTLAKE / CR 942	2.107,67
MULTI COMERCIO DE PNEUS LTDA	CHENGSHAN / CSP20	2.107,67
MILANO COMÉRCIO DE PNEUMÁTICOS LTDA	GOODYEAR / STEELMARK AGS	1.820,00
MGB PNEUS IMPORTACAO E DISTRIBUICAO EIRELI	CHENGSHAN/Prinx Chengshan (Shandong) Tire Co. Ltd / 10.00-20 146/143K 16PR CHENGSHAN CSP20	2.107,67
AUTO CENTER PITANGA	xbri / PNEU ARO 1000-20 PNEU 1000 X 20 LISO; 16 LONAS	2.107,67
IGF COMÉRCIO DE PNEUS LTDA ME	WESTLAKE / CR942 16 LONAS	2.107,67
FREDI PNEUS LTDA	GOODYEAR / 10.00R20 STEELMARK AGS 146/143L GOODYEAR	2.100,00
GONÇALES E MENDES LTDA	WESTLAKE / CR942	2.107,00
RODOKAS COMERCIO DE PNEUS LTDA	WESTLAKE / CR942	2.107,67

LOTE 7

Item: 1 Quant.: 40 Unidade: UNIDADE Val. Ref.: 2.234,33

Descrição: PNEU ARO 1000-20 BORRACHUDO Pneu 1000 X 20 BORRACHUDO; 16 LONAS (Pneu novo, não ressolado ou remanufaturado, com prazo de validade de 5 anos. Pneu de primeira linha, com certificação do INMETRO e atendendo legislação nacional pertinente). Categoria: Carga Índice de velocidade: K (110 km h) Largura:292 mm Índice de carga (por pneu):146 (3000 Kg) Diâmetro:1086 mm.

Autor	Marca/Modelo	Valor
JMC DISTRIBUIDORA DE PNEUS LTDA-EPP	WESTLACK / 16PR CL946 BORR COMUM	2.234,00
MAURICIO POYER ME	DURABLE / DR17	2.234,00
FABI RECAPAGENS DE PNEUS LTDA	CHENGSHAN / CSP57	2.000,00
J.E PNEUS LTDA	WESTLAKE / CL 946	2.234,33
MULTI COMERCIO DE PNEUS LTDA	CHENGSHAN / CSP57	2.234,33
MILANO COMÉRCIO DE PNEUMÁTICOS LTDA	GOODYEAR / KS 481	2.290,00
MGB PNEUS IMPORTACAO E DISTRIBUICAO EIRELI	CHENGSHAN/Prinx Chengshan (Shandong) Tire Co. Ltd / 10.00-20 146/143K 16PR CHENGSHAN CSP57	2.234,33
AUTO CENTER PITANGA	xbri / PNEU ARO 1000-20 BORRACHUDO 16 LONAS	2.234,33
IGF COMÉRCIO DE PNEUS LTDA ME	WESTLAKE / CL946 16 LONAS	2.234,33
GONÇALES E MENDES LTDA	WESTLAKE / CL946	2.234,00
RODOKAS COMERCIO DE PNEUS LTDA	WESTLAKE / CL 946	2.234,33

LOTE 8

Item: 1 Quant.: 26 Unidade: UNIDADE Val. Ref.: 2.289,17

**MUNICIPIO DE SANTA MARIA DO OESTE
SANTA MARIA DO OESTE-PR**

Descrição: PNEU ARO 12.5/80 Pneu aro 12.5/80 – 12 lonas. Novo, não remoldado, não recapado, índice de carga 2.070kg,

Índice de velocidade 30km/h,

Construção Diagonal,

Sem câmara

Aplicação Retroescavadeira,

Letras Pretas

Desenho – Direcional. O produto deverá constar data de fabricação, não superior a 1 (um) ano de fabricação, possuir número do lote, possuir selo do INMETRO, garantia do fabricante de 5 anos.

Autor	Marca/Modelo	Valor
JMC DISTRIBUIDORA DE PNEUS LTDA-EPP	FORERANER / 12PR R4 COMUM	2.289,00
MAURICIO POYER ME	DURABLE / R4	2.289,00
FABI RECAPAGENS DE PNEUS LTDA	FORERUNNER / R4	2.000,00
J.E PNEUS LTDA	SPEEDWAYS / SWT	2.289,17
MULTI COMERCIO DE PNEUS LTDA	FORERUNNER / R4	2.289,17
MILANO COMÉRCIO DE PNEUMÁTICOS LTDA	GOODYEAR / SUREGRIPLUG	2.040,00
PIETRO E-COMMERCE LTDA	EMPEROR / EP08 MPT	2.289,00
MGB PNEUS IMPORTACAO E DISTRIBUICAO EIRELI	FORERUNNER/QINGDAO QIHANG TYRE CO.,LTD. / 12.5/80-18 12PR FORERUNNER R-4 TL	2.289,17
AUTO CENTER PITANGA	xbri / PNEU ARO 12.5/80 Pneu aro 12.5/80 – 12 lonas	2.289,17
IGF COMÉRCIO DE PNEUS LTDA ME	FORERUNNER / R4	2.289,17
GONÇALES E MENDES LTDA	CENTURY / R4	2.289,00
RODOKAS COMERCIO DE PNEUS LTDA	SUPERGUIDER / R4	2.289,17

LOTE 9

Item: 1 Quant.: 102 Unidade: UNIDADE Val. Ref.: 407,50

Descrição: PNEU ARO 13 175/70 R 13 84T Pneus 175/70 R 13 84T Novo, não remoldado, não recapado. Largura 175, perfil 70, aro 13, pneu radial. Capacidade de carga 500 kg, índice de velocidade 190 km/h, pneu assimétrico, economia de combustível C, aderência pista molhada E, ruído máximo 71 dB. O produto deverá constar data de fabricação, não superior a 1 (um) ano de fabricação, possuir número do lote, possuir selo do INMETRO, garantia do fabricante de 5 anos.

Autor	Marca/Modelo	Valor
JMC DISTRIBUIDORA DE PNEUS LTDA-EPP	DUNLOP / R1	407,00
MAURICIO POYER ME	XBRI / FASTWAY	407,00
J.E PNEUS LTDA	FORCEUM / ECOSA	407,50
MULTI COMERCIO DE PNEUS LTDA	CASUMINA / AV567	407,50
MILANO COMÉRCIO DE PNEUMÁTICOS LTDA	GOODYEAR / KELLY EDGE	270,00
MGB PNEUS IMPORTACAO E DISTRIBUICAO EIRELI	TORNEL/COMPANHIA TORNEL HULERA / 175/70R13 82T TORNEL CLASSIC	407,50
AUTO CENTER PITANGA	xbri / PNEU ARO 13 175/70 R 13 84T Pneus 175/70 R 13 84T	407,50
IGF COMÉRCIO DE PNEUS LTDA ME	GOODYEAR / KELLY EDGE TOURING	407,50
FREDI PNEUS LTDA	GOODYEAR / 175/70R13 KELLY EDGE TOURING 2 82T GOODYEAR	400,00
RODOKAS COMERCIO DE PNEUS LTDA	TOWIN / TH	407,50

MUNICIPIO DE SANTA MARIA DO OESTE
SANTA MARIA DO OESTE-PR

LOTE 10

Item: 1 Quant.: 80 Unidade: UNIDADE Val. Ref.: 413,33

Descrição: PNEU ARO 14 175/70/14 Pneu 175/70/14 Características mínimas - pneus novos de primeira linha do fabricante, não podendo ser remoldado ou recauchutado/reformado, usados em linha de montagem de veículo, 175/70/14 radial, sem câmara. O produto deverá constar data de fabricação, não superior a 1 (um) ano de fabricação, possuir número do lote, possuir selo do INMETRO, garantia do fabricante de 5 anos.

Autor	Marca/Modelo	Valor
JMC DISTRIBUIDORA DE PNEUS LTDA-EPP	MAGNUM / MG52 GT	413,00
MAURICIO POYER ME	ROADKING / RADIAL 109	413,00
J.E PNEUS LTDA	FORCEUM / ECOSA	413,33
MULTI COMERCIO DE PNEUS LTDA	X BRI / PREMIUM	413,33
MILANO COMÉRCIO DE PNEUMÁTICOS LTDA	GOODYEAR / KELLY EDGE	340,00
PIETRO E-COMMERCE LTDA	JK / VECTRA	413,00
MGB PNEUS IMPORTACAO E DISTRIBUICAO EIRELI	ROADKING/Qingdao Wangyu Rubber Co., Ltd. / 175/70R14LT 95/93T ROADKING RADIAL 109	413,33
AUTO CENTER PITANGA	xbri / PNEU ARO 14 175/70/14 Pneu 175/70/14	413,33
IGF COMÉRCIO DE PNEUS LTDA ME	GOODYEAR / KELLY EDGE TOURING	413,33
FREDI PNEUS LTDA	GOODYEAR / 175/70R14 KELLY EDGE TOURING 2 88T GOODYEAR	413,00
GONÇALES E MENDES LTDA	CASUMINA / AV567	413,00
RODOKAS COMERCIO DE PNEUS LTDA	TORNEL / REAL	413,33

LOTE 11

Item: 1 Quant.: 30 Unidade: UNIDADE Val. Ref.: 490,50

Descrição: PNEU ARO 14 185/65 R 14 86 T Pneus 185/65 R 14 86 T. Novo, não remoldado, não recapado. Largura 185, perfil 65, aro 14, pneu radial, capacidade de carga 530 kg, índice de velocidade 190 km/h, pneu assimétrico, economia de combustível C, aderência pista molhada C, ruído máximo 72 dB. O produto deverá constar data de fabricação, não superior a 1 (um) ano de fabricação, possuir número do lote, possuir selo do INMETRO, garantia do fabricante de 5 anos.

Autor	Marca/Modelo	Valor
JMC DISTRIBUIDORA DE PNEUS LTDA-EPP	SUMITOMO / BC20	490,00
MAURICIO POYER ME	COMFORSER / CF510	490,00
J.E PNEUS LTDA	FORCEUM / TRIDEKA	490,50
MULTI COMERCIO DE PNEUS LTDA	X BRI / PREMIUM	490,50
MILANO COMÉRCIO DE PNEUMÁTICOS LTDA	GOODYEAR / KELLY EDGE	299,00
MGB PNEUS IMPORTACAO E DISTRIBUICAO EIRELI	MAGNUM/SAILUN GROUP TECH. R&D CENTER / 185/65R14 86H MAGNUM CAMPIONE M3	490,50
AUTO CENTER PITANGA	xbri / PNEU ARO 14 185/65 R 14 86 R 14	490,50
IGF COMÉRCIO DE PNEUS LTDA ME	KUMHO / ES31	490,50
FREDI PNEUS LTDA	GOODYEAR / 185/65R14 KELLY EDGE TOURING 2 86H GOODYEAR	490,00
GONÇALES E MENDES LTDA	CASUMINA / AV567	490,00
RODOKAS COMERCIO DE PNEUS LTDA	JKTYRES / VECTRA	490,50

LOTE 12

Item: 1 Quant.: 18 Unidade: UNIDADE Val. Ref.: 493,33

**MUNICIPIO DE SANTA MARIA DO OESTE
SANTA MARIA DO OESTE-PR**

Descrição: PNEU ARO 14 185/70/14 Pneu 185/70/14 (Pneu novo, não ressolado ou remanufaturado, com prazo de validade de 5 anos. Pneu de primeira linha, com certificação do INMETRO e atendendo legislação nacional pertinente). O produto deverá constar data de fabricação, não superior a 1 (um) ano de fabricação. Usados em linha de montagem de veículo, 185/70/14 radial, sem câmara. Índice de Carga: 88 = 560Kg Índice de Velocidade: H = 210 Km/h Tipo de desenho: Assimétrico.

Autor	Marca/Modelo	Valor
JMC DISTRIBUIDORA DE PNEUS LTDA-EPP	MAGNUM / MG52 GT	493,00
MAURICIO POYER ME	XBRI / FASTWAY	493,00
J.E PNEUS LTDA	FORCEUM / ECOSA	493,33
MULTI COMERCIO DE PNEUS LTDA	X BRI / PREMIUM	493,33
MILANO COMÉRCIO DE PNEUMÁTICOS LTDA	GOODYEAR / KELLY EDGE	325,00
MGB PNEUS IMPORTACAO E DISTRIBUICAO EIRELI	JK/JK Tyre & Industries Limited / 185/70R14 88T JK TYRE VECTRA	493,33
AUTO CENTER PITANGA	xbri / PNEU ARO 14 185/70/14 Pneu 185/70/14	493,33
IGF COMÉRCIO DE PNEUS LTDA ME	GOODYEAR / KELLY EDGE TOURING 2	493,33
FREDI PNEUS LTDA	GOODYEAR / 185/70R14 KELLY EDGE TOURING 2 88H GOODYEAR	490,00
GONÇALES E MENDES LTDA	CASUMINA / AV567	493,00
RODOKAS COMERCIO DE PNEUS LTDA	JKTYRES / VECTRA	493,33

LOTE 13

Item: 1 Quant.: 36 Unidade: UNIDADE Val. Ref.: 3.858,33

Descrição: PNEU ARO 1400/24-16 Pneu 1400X24 Pneumático para Maquinário; Novo, (primeira Vida), Dimensões 1400X24; Aro 24; Capacidade de carga 3.650 kg - Velocidade 40 km/h, 16 lonas, com Certificado Compulsória do Inmetro; Garantia de fábrica de 05 anos contra defeito de fabricação. Construção: Diagonal Aplicação: Terra Tipo: Sem Câmara Modelo do Desenho: Simétrico.

Autor	Marca/Modelo	Valor
JMC DISTRIBUIDORA DE PNEUS LTDA-EPP	FORERANER / 16PR L2 MALHOTA COMUM	3.858,00
MAURICIO POYER ME	MAGGION / LAVORATORE	3.858,00
FABI RECAPAGENS DE PNEUS LTDA	PIRELLI / PN14 TL	3.850,00
J.E PNEUS LTDA	SUPERGUIDER / QH808	3.858,33
MULTI COMERCIO DE PNEUS LTDA	FORERUNNER / G2/L2	3.858,33
MILANO COMÉRCIO DE PNEUMÁTICOS LTDA	TITAN / TRT	3.790,00
PIETRO E-COMMERCE LTDA	EMPEROR / EP02	3.858,00
MGB PNEUS IMPORTACAO E DISTRIBUICAO EIRELI	FORERUNNER/QINGDAO QIHANG TYRE CO.,LTD. / 14.00-24 16PR FORERUNNER G2/L2 TL QH808	3.858,33
CPX DISTRIBUIDORA S/A	SPEEDMAX / QH808	3.858,33
AUTO CENTER PITANGA	xbri / PNEU ARO 1400/24-16 Pneu 1400X24	3.858,33
IGF COMÉRCIO DE PNEUS LTDA ME	FORERUNNER / G2/L2	3.858,33
GONÇALES E MENDES LTDA	WESTLAKE / G2/L2	3.858,00
RODOKAS COMERCIO DE PNEUS LTDA	SUPERGUIDER / G2	3.858,33

LOTE 14

Item: 1 Quant.: 57 Unidade: UNIDADE Val. Ref.: 569,67

Descrição: PNEU ARO 15 185/65/15 Pneus 185/65 R 15 91 H. Novo, não remoldado, não recapado. Largura 195, perfil 65, aro 15, pneu radial, capacidade de carga 615 kg, índice de velocidade 210 km/h, pneu assimétrico, economia de combustível C, aderência pista molhada B, ruído máximo 70 dB.

**MUNICIPIO DE SANTA MARIA DO OESTE
SANTA MARIA DO OESTE-PR**

Autor	Marca/Modelo	Valor
JMC DISTRIBUIDORA DE PNEUS LTDA-EPP	DELINTE / DH2	569,00
MAURICIO POYER ME	ROADKING / RADIAL 109	569,50
J.E PNEUS LTDA	MASSIMO / OTTIMA	569,67
MULTI COMERCIO DE PNEUS LTDA	SUNSET / ENZO	569,67
MILANO COMÉRCIO DE PNEUMÁTICOS LTDA	GOODYEAR / EAGLE SPORT	380,00
AUTO CENTER PITANGA	xbri / PNEU ARO 15 185/65/15 Pneu 185/65 R 15 91	569,67
IGF COMÉRCIO DE PNEUS LTDA ME	KUMHO / ES31	569,67
FREDI PNEUS LTDA	GOODYEAR / 185/65R15 EAGLE SPORT 2 88H GOODYEAR	569,00
GONÇALES E MENDES LTDA	WESTLAKE / Z108	569,00
RODOKAS COMERCIO DE PNEUS LTDA	CONFORSER / CF510	569,67

LOTE 15

Item: 1 Quant.: 46 Unidade: UNIDADE Val. Ref.: 566,00

Descrição: PNEU ARO 15 195/60/15 Pneu 195/60/15 (Pneu novo, não ressolado ou remanufaturado, com prazo de validade de 5 anos. pneu de primeira linha, com certificação do Inmetro e atendendo legislação nacional pertinente). O produto deverá constar data de fabricação, não superior a 1 (um) ano de fabricação. Usados em linha de montagem de veículo, 195/65/15 radial, sem câmara. Largura: 195mm Perfil: 60% Índice de peso: 91 - 615 kg Índice de velocidade: H - 210 km/h Desenho: Assimétrico

Autor	Marca/Modelo	Valor
JMC DISTRIBUIDORA DE PNEUS LTDA-EPP	DELINTE / DH2	560,00
MAURICIO POYER ME	CONFORSER / CF510	565,00
J.E PNEUS LTDA	MASSIMO / OTTIMA	566,00
MULTI COMERCIO DE PNEUS LTDA	SUNSET / ENZO	566,00
MILANO COMÉRCIO DE PNEUMÁTICOS LTDA	GOODYEAR / KELLY EDGE SPORT	348,00
AUTO CENTER PITANGA	xbri / PNEU ARO 15 195/60/15 Pneu 195/60/15	566,00
IGF COMÉRCIO DE PNEUS LTDA ME	GOODYEAR / KELLY EDGE SPORT	566,00
FREDI PNEUS LTDA	GOODYEAR / 195/60R15 KELLY EDGE SPORT 2 88V GOODYEAR	566,00
GONÇALES E MENDES LTDA	WESTLAKE / Z108	566,00
RODOKAS COMERCIO DE PNEUS LTDA	CONFORSER / CF510	566,00

LOTE 16

Item: 1 Quant.: 28 Unidade: UNIDADE Val. Ref.: 625,00

Descrição: PNEU ARO 16 205/55/16 Pneu 205/55/16 Características mínimas - pneus novos de primeira linha do fabricante, não podendo ser remoldado ou recauchutado/reformado, usados em linha de montagem de veículo, 205/55/R16 radial, sem câmara. O produto deverá constar data de fabricação, não superior a 1 (um) ano de fabricação, possuir número do lote, possuir selo do INMETRO, garantia do fabricante de 5 anos. Índice de Carga/ Velocidade:91V Índice de Carga:615kg Índice de Velocidade:240 Km/h Tipo de Terreno: On road.

**MUNICIPIO DE SANTA MARIA DO OESTE
SANTA MARIA DO OESTE-PR**

Autor	Marca/Modelo	Valor
JMC DISTRIBUIDORA DE PNEUS LTDA-EPP	DELINTE / DH2	625,00
MAURICIO POYER ME	COMFORSER / CF510	624,00
J.E PNEUS LTDA	XBRI / ECOLOGY	625,00
MULTI COMERCIO DE PNEUS LTDA	SUNSET / ENZO	625,00
MILANO COMÉRCIO DE PNEUMÁTICOS LTDA	GOODYEAR / KELLY EDGE SPORT	317,00
PIETRO E-COMMERCE LTDA	SUNWIDE / RS-ONE	625,00
MGB PNEUS IMPORTACAO E DISTRIBUICAO EIRELI	MASSIMO/Shandong Fengyuan Tire Man. Co / 205/55R16 91V MASSIMO OTTIMA PLUS	625,00
AUTO CENTER PITANGA	xbri / PNEU ARO 16 205/55/16 Pneu 205/55/16	625,00
IGF COMÉRCIO DE PNEUS LTDA ME	GOODYEAR / KELLY EDGE SPORT	625,00
FREDI PNEUS LTDA	GOODYEAR / 205/55R16 KELLY EDGE SPORT 2 91V GOODYEAR	625,00
GONÇALES E MENDES LTDA	INVOVIC / EL601	625,00
RODOKAS COMERCIO DE PNEUS LTDA	CONFORSER / CF510	625,00

LOTE 17

Item: 1 Quant.: 24 Unidade: UNIDADE Val. Ref.: 813,00

Descrição: PNEU ARO 16 215/65/16 Pneu 215/65/16 Características mínimas - pneus novos de primeira linha do fabricante, não podendo ser remoldado ou recauchutado/reformado, usados em linha de montagem de veículo, 265/60/16 radial, sem câmara. O produto deverá constar data de fabricação, não superior a 1 (um) ano de fabricação, possuir número do lote, possuir selo do INMETRO, garantia do fabricante de 5 anos. Largura:215mm Perfil: 65% diametro total em mm:685.9 Índice de peso:112 - 850 kg, 102 tipo de construção: radial peso: 11

1 tala da roda: 6.5 Desenho: assimétrico.

Autor	Marca/Modelo	Valor
JMC DISTRIBUIDORA DE PNEUS LTDA-EPP	DELINTE / DS2/H7	780,00
MAURICIO POYER ME	COMFORSER / CF2000	812,00
J.E PNEUS LTDA	MASSIMO / DUREVO (215/65R16)	813,00
MULTI COMERCIO DE PNEUS LTDA	X BRI / FASTWAY	813,00
MILANO COMÉRCIO DE PNEUMÁTICOS LTDA	GOODYEAR / WRANGLER FORTITUDE	465,00
AUTO CENTER PITANGA	xbri / PNEU ARO 16 215/65/16 Pneu 215/65/16	813,00
IGF COMÉRCIO DE PNEUS LTDA ME	GOODYEAR / WRANGLER FORTITUDE HT	813,00
FREDI PNEUS LTDA	GOODYEAR / 215/65R16 WRANGLER FORTITUDE 102H GOODYEAR	800,00
GONÇALES E MENDES LTDA	INVOVIC / EL601	813,00
RODOKAS COMERCIO DE PNEUS LTDA	APTANY / R4	813,00

LOTE 18

Item: 1 Quant.: 12 Unidade: UNIDADE Val. Ref.: 780,83

Descrição: PNEU ARO 16 225/65/16 Pneu 225/65/16 LISO (Pneu novo, não ressolado ou remanufaturado, com prazo de validade de 5 anos. Pneu de primeira linha, com certificação do INMETRO e atendendo legislação nacional pertinente). O produto deverá constar data de fabricação, não superior a 1 (um) ano de fabricação. Usados em linha de montagem de veículo, 225/65/16 radial, sem câmara. Largura:225mm Perfil: 65% Índice de peso:126 - 1700 kg, 123 - 1550 kg, 115/112 Índice de velocidade: Q - 160 km/h, Q Desenho: Simétrico.

**MUNICIPIO DE SANTA MARIA DO OESTE
SANTA MARIA DO OESTE-PR**

Autor	Marca/Modelo	Valor
JMC DISTRIBUIDORA DE PNEUS LTDA-EPP	DELINTE / DV2 8PR RADIAL	780,00
MAURICIO POYER ME	COMFORSER / CF300	780,50
J.E PNEUS LTDA	MASSIMO / DUREVO	780,83
MULTI COMERCIO DE PNEUS LTDA	PROVATO / GREEN VAN	780,83
MILANO COMÉRCIO DE PNEUMÁTICOS LTDA	GOODYEAR / G32	772,00
AUTO CENTER PITANGA	xbri / PNEU ARO 16 225/65/16 Pneu 225/65/16 LISO	780,83
IGF COMÉRCIO DE PNEUS LTDA ME	KINGBOSS / G326	780,83
FREDI PNEUS LTDA	GOODYEAR / 225/65R16 G32 CARGO 112R GOODYEAR	780,00
GONÇALES E MENDES LTDA	APTANY / RL106	780,00
RODOKAS COMERCIO DE PNEUS LTDA	KINGBOSS / G326	780,83

LOTE 19

Item: 1 Quant.: 16 Unidade: UNIDADE Val. Ref.: 1.051,67

Descrição: PNEU ARO 16 245/70/16 Pneu 245/70/16 Características mínimas - pneus novos de primeira linha do fabricante, não podendo ser remoldado ou recauchutado/reformado, usados em linha de montagem de veículo, 245/70/R16 radial, sem câmara. O produto deverá constar data de fabricação, não superior a 1 (um) ano de fabricação, possuir número do lote, possuir selo do INMETRO, garantia do fabricante de 5 anos. LARGURA: 245mm PERFIL: 70% Diâmetro total em mm:685.9 Índice de peso:102 - 850 kg, 102 Tipo de construção: RADIAL Peso: 11.1 Tala da Roda:6.5 Desenho: Assimétrico.

Autor	Marca/Modelo	Valor
JMC DISTRIBUIDORA DE PNEUS LTDA-EPP	COMFORSER / CF1000 AT	1.050,00
MAURICIO POYER ME	COMFORSER / CF1000	1.051,50
J.E PNEUS LTDA	COMFORSER / CF1000	1.051,67
MULTI COMERCIO DE PNEUS LTDA	KPATOS / FM518	1.051,67
MILANO COMÉRCIO DE PNEUMÁTICOS LTDA	GOODYEAR / KELLY EDGE AT2	478,00
PIETRO E-COMMERCE LTDA	INVOVIC / EL501	1.051,00
MGB PNEUS IMPORTACAO E DISTRIBUICAO EIRELI	ROADKING/Qingdao Wangyu Rubber Co., Ltd. / 245/70R16 111H ROADKING ARGOS HT	1.051,67
AUTO CENTER PITANGA	xbri / PNEU ARO 16 245/70/16 Pneu 245/70/16	1.051,67
IGF COMÉRCIO DE PNEUS LTDA ME	GOODYEAR / KELLY EDGE AT2	1.051,67
FREDI PNEUS LTDA	GOODYEAR / 245/70R16 WRANGLER HT FORTITUDE 107H GOODYEAR	1.050,00
GONÇALES E MENDES LTDA	XBRI / FORZA A/T	1.051,00
RODOKAS COMERCIO DE PNEUS LTDA	CONFORSER / CF1000	1.051,67

LOTE 20

Item: 1 Quant.: 16 Unidade: UNIDADE Val. Ref.: 1.185,00

Descrição: PNEU ARO 16 265/60/16 Pneu 265/60/16 características mínimas - pneus novos de primeira linha do fabricante, não podendo ser remoldado ou recauchutado/reformado, usados em linha de montagem de veículo, 265/60/16 radial, sem camara. O produto deverá constar data de fabricação, não superior a 1 (um) ano de fabricação, possuir número do lote, possuir selo do INMETRO, garantia do fabricante de 5 anos. Largura: 265mm Perfil 60% indice de peso: 112-1120kg, 112 indice de velocidade: T - 190 km/h, T desenho: simétrico.

**MUNICÍPIO DE SANTA MARIA DO OESTE
SANTA MARIA DO OESTE-PR**

Autor	Marca/Modelo	Valor
JMC DISTRIBUIDORA DE PNEUS LTDA-EPP	DELINTE / DS2 112H 265/70R16	1.185,00
MAURICIO POYER ME	COMFORSER / CF510	1.184,00
J.E PNEUS LTDA	NÃO / COTOU	1.185,00
MULTI COMERCIO DE PNEUS LTDA	LUISTONE / DK365 (COTAMOS 265/70 R16)	1.185,00
AUTO CENTER PITANGA	xbri / PNEU ARO 16 265/60/16 Pneu 265/60/16	1.185,00
RODOKAS COMERCIO DE PNEUS LTDA	DURABLE / AT	1.185,00

LOTE 21

Item: 1 Quant.: 20 Unidade: UNIDADE Val. Ref.: 4.389,17

Descrição: PNEU ARO 17.5/25 Pneu 17.5-25 12 Lonas, Aro: 25, Lonagem: 12 Lonas, Novo, não remoldado, não recapado, Construção: Diagonal, Tipo: Sem Câmara, Aplicação: Terra, Tipo de desenho: Simétrico, Lateral: Letras Pretas. O produto deverá constar data de fabricação, não superior a 1 (um) ano de fabricação, possuir número do lote, possuir selo do INMETRO, garantia do fabricante de 5 anos.

Autor	Marca/Modelo	Valor
JMC DISTRIBUIDORA DE PNEUS LTDA-EPP	FORERANER / 16PR L2 MALHOTA COMUM	4.389,00
MAURICIO POYER ME	DURABLE / G2/L2	4.389,00
FABI RECAPAGENS DE PNEUS LTDA	PIRELLI / PN12	4.389,00
J.E PNEUS LTDA	SUPERGUIDER / QH811	4.389,17
MULTI COMERCIO DE PNEUS LTDA	FORERUNNER / G2/L2	4.389,17
MILANO COMÉRCIO DE PNEUMÁTICOS LTDA	TITAN / TRT	4.530,00
PIETRO E-COMMERCE LTDA	EMPEROR / EP03	4.389,00
MGB PNEUS IMPORTACAO E DISTRIBUICAO EIRELI	FORERUNNER/QINGDAO QIHANG TYRE CO.,LTD. / 17.5-25 16PR FORERUNNER G2/L2 TL QH808	4.389,17
CPX DISTRIBUIDORA S/A	SPEEDMAX / QH808	4.389,17
AUTO CENTER PITANGA	xbri / PNEU ARO 17.5/25 12 Lonas	4.389,17
IGF COMÉRCIO DE PNEUS LTDA ME	SUPERGUIDER / G2/L2 QH808	4.389,17
GONÇALES E MENDES LTDA	CENTURY / G2/L2	4.389,00
RODOKAS COMERCIO DE PNEUS LTDA	SUPERGUIDER / L2	4.389,17

LOTE 22

Item: 1 Quant.: 16 Unidade: UNIDADE Val. Ref.: 3.748,33

Descrição: PNEU ARO 17.5X25 Pneu 17.5 X 25; 16 LONAS Pneumático para Maquinário; Novo, (primeira Vida), Dimensões 17/5; Aro 25. Com 16 lonas. Certificado Compulsória do Inmetro; Garantia de fábrica de 05 anos contra defeito de fabricação. Construção: Diagonal Tipo: Sem Câmara Aplicação: Terra Tipo de desenho: Simétrico.

**MUNICIPIO DE SANTA MARIA DO OESTE
SANTA MARIA DO OESTE-PR**

Autor	Marca/Modelo	Valor
JMC DISTRIBUIDORA DE PNEUS LTDA-EPP	FORERANER / 16PR L2 COMUM SPEEDMAX	4.920,00
MAURICIO POYER ME	DURABLE / G2/L2	3.748,00
MULTI COMERCIO DE PNEUS LTDA	FORERUNNER / G2/L2	3.748,33
MILANO COMÉRCIO DE PNEUMÁTICOS LTDA	TITAN / TRT	4.720,00
PIETRO E-COMMERCE LTDA	EMPEROR / EP03	3.748,00
MGB PNEUS IMPORTACAO E DISTRIBUICAO EIRELI	FORERUNNER/QINGDAO QIHANG TYRE CO.,LTD. / 17.5-25 16PR FORERUNNER G2/L2 TL QH808	3.748,33
AUTO CENTER PITANGA	xbri / PNEU ARO 17.5X25 Pneu 17.5 X 25; 16 LONAS	3.748,33
IGF COMÉRCIO DE PNEUS LTDA ME	FORERUNNER / G2/L2	3.748,33
GONÇALES E MENDES LTDA	CENTURY / G2/L2	3.748,00
RODOKAS COMERCIO DE PNEUS LTDA	SUPERGUIDER / L2	3.748,33
J.E PNEUS LTDA	SUPERGUIDER / QH811	3.748,33

LOTE 23

Item: 1 Quant.: 30 Unidade: UNIDADE Val. Ref.: 4.925,00

Descrição: PNEU ARO 19.5L/24 Pneu 19.5 L-24 Novo (primeira Vida), Dimensões 19/5L/24; Capacidade de Carga 12 Lonas Com Certificação Compulsória do Inmetro; Garantia de fábrica de 05 anos contra defeito de fabricação. Aro: 24
Construção: Diagonal Tipo: Sem câmara Aplicação: Terra Tipo de desenho: Simétrico.

Autor	Marca/Modelo	Valor
MGB PNEUS IMPORTACAO E DISTRIBUICAO EIRELI	FORERUNNER/QINGDAO QIHANG TYRE CO.,LTD. / 19.5L-24 12PR FORERUNNER QH601 R4 TL	4.925,00
JMC DISTRIBUIDORA DE PNEUS LTDA-EPP	FORERANER / 16PR R4 COMUM LOADMAX	4.920,00
MAURICIO POYER ME	JK TIRE / KING R4	4.924,00
FABI RECAPAGENS DE PNEUS LTDA	PIRELLI / PN12	4.900,00
J.E PNEUS LTDA	KRM / KT-126	4.925,00
MULTI COMERCIO DE PNEUS LTDA	FORERUNNER / R4	4.925,00
MILANO COMÉRCIO DE PNEUMÁTICOS LTDA	GOODYEAR / IT 525	4.580,00
PIETRO E-COMMERCE LTDA	EMPEROR / EP12	4.925,00
CPX DISTRIBUIDORA S/A	SPEEDMAX / QH601	4.925,00
AUTO CENTER PITANGA	xbri / PNEU ARO 19.5L/24 Pneu 19.5 L-24	4.925,00
IGF COMÉRCIO DE PNEUS LTDA ME	FORERUNNER / R4	4.925,00
GONÇALES E MENDES LTDA	CENTURY / R4	4.925,00
RODOKAS COMERCIO DE PNEUS LTDA	SUPERGUIDER / R4	4.925,00

LOTE 24

Item: 1 Quant.: 100 Unidade: UNIDADE Val. Ref.: 586,67

Descrição: PNEU ARO 195/65/15 Pneu 195/65/15 (Pneu novo, não ressolado ou remanufaturado, com prazo de validade de 5 anos. pneu de primeira linha, com certificação do Inmetro e atendendo legislação nacional pertinente). O produto deverá constar data de fabricação, não superior a 1 (um) ano de fabricação. Usados em linha de montagem de veículo, 195/65/15 radial, sem câmara. Largura: 195mm Perfil: 65% Índice de peso: 91 - 615 kg Índice de velocidade: H - 210 km/h Desenho: Assimétrico.

**MUNICIPIO DE SANTA MARIA DO OESTE
SANTA MARIA DO OESTE-PR**

Autor	Marca/Modelo	Valor
JMC DISTRIBUIDORA DE PNEUS LTDA-EPP	DELINTE / DH2	585,00
MAURICIO POYER ME	COMFORSER / CF510	586,50
J.E PNEUS LTDA	MASSIMO / OTTIMA	586,67
MULTI COMERCIO DE PNEUS LTDA	ADERENZA / SPEEDLINE	586,67
MILANO COMÉRCIO DE PNEUMÁTICOS LTDA	GOODYEAR / EAGLE SPORT	386,00
PIETRO E-COMMERCE LTDA	XBRI / FASTWAY	586,00
MGB PNEUS IMPORTACAO E DISTRIBUICAO EIRELI	MASSIMO/Shandong Fengyuan Tire Man. Co / 195/65R15 91V MASSIMO OTTIMA PLUS	586,67
AUTO CENTER PITANGA	xbri / PNEU ARO 195/65/15 Pneu 195/65/15	586,67
IGF COMÉRCIO DE PNEUS LTDA ME	DELMAX / ULTIMA	586,67
FREDI PNEUS LTDA	GOODYEAR	585,00
GONÇALES E MENDES LTDA	INVOVIC / EL601	586,00
RODOKAS COMERCIO DE PNEUS LTDA	CONFORSER / CF510	586,67

LOTE 25

Item: 1 Quant.: 76 Unidade: UNIDADE Val. Ref.: 2.998,33

Descrição: PNEU ARO 295/80/22.5 BORRACHUDO PNEU 295/80 R22.5 BORRACHUDO Pneumático para Caminhão, ônibus e Seus Rebocados; Dimensões 295/80r; Construção Radial, Liso, Direcional; Aro 22.5; Ic; Novo (primeira Vida), com Certificação Compulsória Inmetro; Garantia de fábrica de 05 anos contra defeito de fabricação. Diâmetro total em mm: 1043.5, índice de peso: 152-3550kg, 148- 3150 kg, índice de velocidade: L - 120km/h Peso 50.68, quantidade de lonas:18.

Autor	Marca/Modelo	Valor
JMC DISTRIBUIDORA DE PNEUS LTDA-EPP	MAGNUM / 18PR MGM23 RADIAL	2.990,00
MAURICIO POYER ME	WESTLAKE / AD528	2.998,00
FABI RECAPAGENS DE PNEUS LTDA	ROYAL MEGA / PREMIO D1	2.700,00
J.E PNEUS LTDA	CHALLENGER / CDL	2.998,33
MULTI COMERCIO DE PNEUS LTDA	DPLUS / D721	2.998,33
MILANO COMÉRCIO DE PNEUMÁTICOS LTDA	GOODYEAR / STEELMARK AGD	1.887,00
PIETRO E-COMMERCE LTDA	DURABLE / DR755	2.998,00
MGB PNEUS IMPORTACAO E DISTRIBUICAO EIRELI	DURABLE/Zhongce Rubber Group Co., Ltd / 295/80R22.5 152/148M 18PR DURABLE DR755	2.998,33
CPX DISTRIBUIDORA S/A	SPEEDMAX / EASYMAX D	2.998,33
AUTO CENTER PITANGA	xbri / PNEU ARO 295/80/22.5 BORRACHUDO PNEU 295/80 R22.5	2.998,33
IGF COMÉRCIO DE PNEUS LTDA ME	SPEEDMAX / SD755 18 LONAS	2.998,33
FREDI PNEUS LTDA	GOODYEAR / 295/80R22.5 KELLY MSA II 152/148K GOODYEAR	2.990,00
GONÇALES E MENDES LTDA	WESTLAKE / AD153	2.998,00
RODOKAS COMERCIO DE PNEUS LTDA	XBRI / ROBUSTO	2.998,33

LOTE 26

Item: 1 Quant.: 52 Unidade: UNIDADE Val. Ref.: 2.735,00

Descrição: PNEU ARO 295/80/22.5 LISO PNEU 295/80 R22.5 LISO Pneumático para Caminhão, ônibus e Seus Rebocados; Dimensões 295/80r; Construção Radial, Liso, Direcional; Aro 22.5; Ic; Novo (primeira Vida), com Certificação Compulsória Inmetro; Garantia de fábrica de 05 anos contra defeito de fabricação. T Perfil:80% Diâmetro total em mm:1043.5 Índice de peso:152 - 3550 kg, 148 - 3150 kg Índice de velocidade: L - 120 km/h Peso:50.68 Quantidade de Lonas: 18.

**MUNICIPIO DE SANTA MARIA DO OESTE
SANTA MARIA DO OESTE-PR**

Autor	Marca/Modelo	Valor
JMC DISTRIBUIDORA DE PNEUS LTDA-EPP	MAGNUM / 18PR MGM05 LISO RADIAL	2.730,00
MAURICIO POYER ME	WESTLAKE / CR976A	2.734,00
FABI RECAPAGENS DE PNEUS LTDA	ROYAL MEGA / PREMIO A1	2.700,00
J.E PNEUS LTDA	XBRI / ECOPLUS	2.735,00
MULTI COMERCIO DE PNEUS LTDA	DPLUS / D671	2.735,00
MILANO COMÉRCIO DE PNEUMÁTICOS LTDA	GOODYEAR / STEELMARK AGS	1.704,00
PIETRO E-COMMERCE LTDA	DURABLE / DR766	2.735,00
MGB PNEUS IMPORTACAO E DISTRIBUICAO EIRELI	DURABLE/Zhongce Rubber Group Co., Ltd / 295/80R22.5 152/148M DURABLE DR88	2.735,00
CPX DISTRIBUIDORA S/A	SPEEDMAX / EASYMAX S2	2.735,00
AUTO CENTER PITANGA	xbri / PNEU ARO 295/80/22.5 LISO PNEU 295/80 R22.5 LISO	2.735,00
IGF COMÉRCIO DE PNEUS LTDA ME	SPEEDMAX / EASYMAX S 18 LONAS	2.735,00
FREDI PNEUS LTDA	GOODYEAR / 295/80R22.5 STEELMARK AGS 152/148L 16PR GOODYEAR	2.700,00
GONÇALES E MENDES LTDA	WESTLAKE / CR976A	2.735,00
RODOKAS COMERCIO DE PNEUS LTDA	XBRI / ECO	2.735,00

LOTE 27

Item: 1 Quant.: 44 Unidade: UNIDADE Val. Ref.: 1.826,00

Descrição: PNEU ARO 9-17.5 LT Pneu 9-17.5, tipo diagonal ou convencional, desenho direcional, com as seguintes especificações: 12 lonas, índice de velocidade J, não remoldado, não recapado. O produto deverá constar data de fabricação, não superior a 1 (um) ano de fabricação, possuir número do lote, possuir selo do INMETRO, garantia do fabricante de 5 anos.

Autor	Marca/Modelo	Valor
JMC DISTRIBUIDORA DE PNEUS LTDA-EPP	GOODYEAR / 12PR G8 LISO COMUM	1.820,00
MAURICIO POYER ME	MAGGION / LAVORATORE	1.825,00
J.E PNEUS LTDA	GOODYEAR / G8	1.826,00
MILANO COMÉRCIO DE PNEUMÁTICOS LTDA	GOODYEAR / PAPALÉGUAS G8	1.800,00
AUTO CENTER PITANGA	xbri / PNEU ARO 9-17.5 LT Pneu 9-17.5	1.826,00
IGF COMÉRCIO DE PNEUS LTDA ME	GOODYEAR / G8 12 LONAS	1.826,00
GONÇALES E MENDES LTDA	GOODYEAR / G8	1.826,00
RODOKAS COMERCIO DE PNEUS LTDA	GOODYEAR / G8	1.826,00

DOCUMENTOS ANEXADOS

**MUNICIPIO DE SANTA MARIA DO OESTE
SANTA MARIA DO OESTE-PR**

JMC DISTRIBUIDORA DE PNEUS LTDA-EPP

- Horário:** 18/05/2024 23:11 **Documento:** Ato Constitutivo (Estatuto ou Contrato Social)
Endereço: <http://lanceeletronico.blob.core.windows.net/participantdocuments/868ca2d915624009bb08e19c64db591a.pdf>
- Horário:** 18/05/2024 23:11 **Documento:** Cadastro de CNPJ
Endereço: <http://lanceeletronico.blob.core.windows.net/participantdocuments/d2652c5d92924786829d4489365a52e7.pdf>
- Horário:** 18/05/2024 23:11 **Documento:** Cédula de identidade e CPF dos sócios
Endereço: <http://lanceeletronico.blob.core.windows.net/participantdocuments/fe86c030121f4db499a258e2c5902fb5.rar>
- Horário:** 18/05/2024 23:11 **Documento:** Certidão conjunta de débitos relativos a Tributos Federais
Endereço: <http://lanceeletronico.blob.core.windows.net/participantdocuments/9394f07504184c31bb1c6f33d2f13553.pdf>
- Horário:** 18/05/2024 23:11 **Documento:** Certidão de regularidade de débito com a Fazenda Estadual
Endereço: <http://lanceeletronico.blob.core.windows.net/participantdocuments/fb9b2405c3084db2befec93920b4a12a.pdf>
- Horário:** 18/05/2024 23:11 **Documento:** Certidão de regularidade de débito com a Fazenda Municipal
Endereço: <http://lanceeletronico.blob.core.windows.net/participantdocuments/242ac48af5854a9680408d2e91c5dc82.pdf>
- Horário:** 18/05/2024 23:11 **Documento:** Certidão de regularidade débito para com o Fundo de Garantia por Tempo de Serviço (FGTS)
Endereço: <http://lanceeletronico.blob.core.windows.net/participantdocuments/dd71b1ef9fd14f279ab24531228f1c72.pdf>
- Horário:** 18/05/2024 23:11 **Documento:** Certidão Negativa de Débitos Trabalhistas (CNDT)
Endereço: <http://lanceeletronico.blob.core.windows.net/participantdocuments/4c33d0fd78ac47a8b98d708726948846.pdf>
- Horário:** 18/05/2024 23:11 **Documento:** Certidão Negativa de Falência ou Concordata
Endereço: <http://lanceeletronico.blob.core.windows.net/participantdocuments/e7e30f9dcb524f2ea75eea210b7699b5.pdf>
- Horário:** 18/05/2024 23:11 **Documento:** Certidão Simplificada da Junta Comercial
Endereço: <http://lanceeletronico.blob.core.windows.net/participantdocuments/2d676c5717224479a52c2a013aaff402.pdf>
- Horário:** 18/05/2024 23:11 **Documento:** Declaração de cumprimento dos requisitos de Habilitação
Endereço: <http://lanceeletronico.blob.core.windows.net/participantdocuments/629b8a1e704b47f9b70b5bec2322db44.zip>
- Horário:** 18/05/2024 23:11 **Documento:** Declaração de enquadramento no regime de tributação de ME/EPP
Endereço: <http://lanceeletronico.blob.core.windows.net/participantdocuments/31ec253fe3764ad1b67d7752d6d2f0f0.pdf>
- Horário:** 18/05/2024 23:11 **Documento:** Declaração de Idoneidade
Endereço: <http://lanceeletronico.blob.core.windows.net/participantdocuments/294585c71cce4a1181df15d2e94edc0d.pdf>
- Horário:** 18/05/2024 23:11 **Documento:** Declaração de inexistência de fatos impeditivos ou supervenientes
Endereço: <http://lanceeletronico.blob.core.windows.net/participantdocuments/e8524cbafb59448c861e5d91c54e589c.pdf>
- Horário:** 18/05/2024 23:11 **Documento:** Declaração de inexistência de parentes
Endereço: <http://lanceeletronico.blob.core.windows.net/participantdocuments/a2bbbca568404b768b27d9b29cc55237.pdf>
- Horário:** 18/05/2024 23:11 **Documento:** Declaração de não utilização de mão de obra infantil
Endereço: <http://lanceeletronico.blob.core.windows.net/participantdocuments/2f884ba547bc4176bd4daf838ff6c6a4.pdf>
- Horário:** 18/05/2024 23:11 **Documento:** Outros documentos
Endereço: <http://lanceeletronico.blob.core.windows.net/participantdocuments/51c1aab9da734b1b9e5d8664afbb2de1.zip>
- Horário:** 18/05/2024 23:11 **Documento:** Proposta em papel timbrado, assinada e com CNPJ
Endereço: <http://lanceeletronico.blob.core.windows.net/participantdocuments/3af9f672a72845b090a003504fa248cf.pdf>

**MUNICIPIO DE SANTA MARIA DO OESTE
SANTA MARIA DO OESTE-PR****FABI RECAPAGENS DE PNEUS LTDA**

Horário: 23/05/2024 15:25 **Documento:** Ato Constitutivo (Estatuto ou Contrato Social)

Endereço: <http://lanceeletronico.blob.core.windows.net/participantdocuments/4bf9ec2aff6644618d865cfc472589f1.pdf>

Horário: 23/05/2024 15:25 **Documento:** Cadastro de CNPJ

Endereço: <http://lanceeletronico.blob.core.windows.net/participantdocuments/68efd581ee2b40e5aa6b31049a916190.pdf>

Horário: 23/05/2024 15:25 **Documento:** Cédula de identidade e CPF dos sócios

Endereço: <http://lanceeletronico.blob.core.windows.net/participantdocuments/eec540b36ad749cb8125f8b10b0f4af4.zip>

Horário: 23/05/2024 15:25 **Documento:** Certidão conjunta de débitos relativos a Tributos Federais

Endereço: <http://lanceeletronico.blob.core.windows.net/participantdocuments/376c2ccffb76437bbc6ad27ec0733360.pdf>

Horário: 23/05/2024 15:25 **Documento:** Certidão de regularidade de débito com a Fazenda Estadual

Endereço: <http://lanceeletronico.blob.core.windows.net/participantdocuments/ba3c01638b734c568ebe03e3f4a31352.pdf>

Horário: 23/05/2024 15:25 **Documento:** Certidão de regularidade de débito com a Fazenda Municipal

Endereço: <http://lanceeletronico.blob.core.windows.net/participantdocuments/d42ec22827e04c4fafb94352afe08ebf.pdf>

Horário: 23/05/2024 15:25 **Documento:** Certidão de regularidade débito para com o Fundo de Garantia por Tempo de Serviço (FGTS)

Endereço: <http://lanceeletronico.blob.core.windows.net/participantdocuments/0b8b81dbcadd4f238cc4bd90fc60912d.pdf>

Horário: 23/05/2024 15:25 **Documento:** Certidão Negativa de Débitos Trabalhistas (CNDT)

Endereço: <http://lanceeletronico.blob.core.windows.net/participantdocuments/21be27d6b55f4822833b21531511434f.pdf>

Horário: 23/05/2024 15:25 **Documento:** Certidão Negativa de Falência ou Concordata

Endereço: <http://lanceeletronico.blob.core.windows.net/participantdocuments/94975184675f43f389aa9f50d0754d8c.pdf>

Horário: 23/05/2024 15:25 **Documento:** Certidão Simplificada da Junta Comercial

Endereço: <http://lanceeletronico.blob.core.windows.net/participantdocuments/fd0fcd277c7245428782017f16ad268d.pdf>

Horário: 23/05/2024 15:25 **Documento:** Declaração de cumprimento dos requisitos de Habilitação

Endereço: <http://lanceeletronico.blob.core.windows.net/participantdocuments/595cca8b9e0f4cd981ca0a730c8a7dca.pdf>

Horário: 23/05/2024 15:25 **Documento:** Declaração de enquadramento no regime de tributação de ME/EPP

Endereço: <http://lanceeletronico.blob.core.windows.net/participantdocuments/bba6568ed4f94768a8645f1f750a4898.zip>

Horário: 23/05/2024 15:25 **Documento:** Declaração de Idoneidade

Endereço: <http://lanceeletronico.blob.core.windows.net/participantdocuments/75ef3a1c9f684266b26f669bb0441365.pdf>

Horário: 23/05/2024 15:25 **Documento:** Declaração de inexistência de fatos impeditivos ou supervenientes

Endereço: <http://lanceeletronico.blob.core.windows.net/participantdocuments/8b40f12fa26c400cb1385466af86f053.pdf>

Horário: 23/05/2024 15:25 **Documento:** Declaração de inexistência de parentes

Endereço: <http://lanceeletronico.blob.core.windows.net/participantdocuments/5feeb49c5e334b3da6df57ed1398f3e6.pdf>

Horário: 23/05/2024 15:25 **Documento:** Declaração de não utilização de mão de obra infantil

Endereço: <http://lanceeletronico.blob.core.windows.net/participantdocuments/3c416f61110f4cffb2d3c48adffa7b76.pdf>

Horário: 23/05/2024 15:25 **Documento:** Outros documentos

Endereço: <http://lanceeletronico.blob.core.windows.net/participantdocuments/8837ff81f14b4a1c88953c05ef64652e.zip>

Horário: 23/05/2024 15:25 **Documento:** Proposta em papel timbrado, assinada e com CNPJ

Endereço: <http://lanceeletronico.blob.core.windows.net/participantdocuments/5b958a8687b64f86b6cea657856429d4.pdf>

**MUNICIPIO DE SANTA MARIA DO OESTE
SANTA MARIA DO OESTE-PR**

J.E PNEUS LTDA

- Horário:** 24/05/2024 11:12 **Documento:** Ato Constitutivo (Estatuto ou Contrato Social)
Endereço: <http://lanceeletronico.blob.core.windows.net/participantdocuments/adbc08eadf947daa56f72ce018315be.pdf>
- Horário:** 24/05/2024 11:12 **Documento:** Cadastro de CNPJ
Endereço: <http://lanceeletronico.blob.core.windows.net/participantdocuments/a426e602adf948fbbec79e735914dc37.pdf>
- Horário:** 24/05/2024 11:12 **Documento:** Cédula de identidade e CPF dos sócios
Endereço: <http://lanceeletronico.blob.core.windows.net/participantdocuments/dd9ff07177c44de3af54b6169689e892.pdf>
- Horário:** 24/05/2024 11:12 **Documento:** Certidão conjunta de débitos relativos a Tributos Federais
Endereço: <http://lanceeletronico.blob.core.windows.net/participantdocuments/274efe3523194ded81b8c3a2c1b8a206.pdf>
- Horário:** 24/05/2024 11:12 **Documento:** Certidão de regularidade de débito com a Fazenda Estadual
Endereço: <http://lanceeletronico.blob.core.windows.net/participantdocuments/72659ef411a04b69b087e7aad4dcbe1a.pdf>
- Horário:** 24/05/2024 11:12 **Documento:** Certidão de regularidade de débito com a Fazenda Municipal
Endereço: <http://lanceeletronico.blob.core.windows.net/participantdocuments/7ce9ade1284f410d8d2e95035131ac9b.pdf>
- Horário:** 24/05/2024 11:12 **Documento:** Certidão de regularidade débito para com o Fundo de Garantia por Tempo de Serviço (FGTS)
Endereço: <http://lanceeletronico.blob.core.windows.net/participantdocuments/fe2969a1c3cb49d6b69d9ccbc1d3f7c7.pdf>
- Horário:** 24/05/2024 11:12 **Documento:** Certidão Negativa de Débitos Trabalhistas (CNDT)
Endereço: <http://lanceeletronico.blob.core.windows.net/participantdocuments/f6e7f67a15e04e2785ae1d0873a412c3.pdf>
- Horário:** 24/05/2024 11:12 **Documento:** Certidão Negativa de Falência ou Concordata
Endereço: <http://lanceeletronico.blob.core.windows.net/participantdocuments/0bab5e018a5e4c17b1e874d4a0add4b8.pdf>
- Horário:** 24/05/2024 11:12 **Documento:** Certidão Simplificada da Junta Comercial
Endereço: <http://lanceeletronico.blob.core.windows.net/participantdocuments/c1c7277e68fc4f3e954b66e3dbe85dde.pdf>
- Horário:** 24/05/2024 11:12 **Documento:** Declaração de cumprimento dos requisitos de Habilitação
Endereço: <http://lanceeletronico.blob.core.windows.net/participantdocuments/b958ad60d22143f4838871bcf581e5b5.pdf>
- Horário:** 24/05/2024 11:12 **Documento:** Declaração de enquadramento no regime de tributação de ME/EPP
Endereço: <http://lanceeletronico.blob.core.windows.net/participantdocuments/c662a3210b3249a5989b5edd073151c1.pdf>
- Horário:** 24/05/2024 11:12 **Documento:** Declaração de Idoneidade
Endereço: <http://lanceeletronico.blob.core.windows.net/participantdocuments/f2ef13c6de204bb5a03f77f69aca5599.pdf>
- Horário:** 24/05/2024 11:12 **Documento:** Declaração de inexistência de fatos impeditivos ou supervenientes
Endereço: <http://lanceeletronico.blob.core.windows.net/participantdocuments/0214d7323ff445abbb61d705fdef2d27.pdf>
- Horário:** 24/05/2024 11:12 **Documento:** Declaração de inexistência de parentes
Endereço: <http://lanceeletronico.blob.core.windows.net/participantdocuments/bc04c3f55e1c4a0aaf501fc27f58a65b.pdf>
- Horário:** 24/05/2024 11:12 **Documento:** Declaração de não utilização de mão de obra infantil
Endereço: <http://lanceeletronico.blob.core.windows.net/participantdocuments/e43547086c0c4145bf67e4338ae39406.pdf>
- Horário:** 24/05/2024 11:12 **Documento:** Outros documentos
Endereço: <http://lanceeletronico.blob.core.windows.net/participantdocuments/17fe1221a46e46778ca268038e5ecc87.zip>
- Horário:** 24/05/2024 11:12 **Documento:** Proposta em papel timbrado, assinada e com CNPJ
Endereço: <http://lanceeletronico.blob.core.windows.net/participantdocuments/59458883e401411fa70782d2708f4146.pdf>

**MUNICIPIO DE SANTA MARIA DO OESTE
SANTA MARIA DO OESTE-PR****MAURICIO POYER ME**

Horário: 24/05/2024 15:40 **Documento:** Ato Constitutivo (Estatuto ou Contrato Social)
Endereço: <http://lanceeletronico.blob.core.windows.net/participantdocuments/220714f65f9343adbfbdbdab1617e3a64.pdf>

Horário: 24/05/2024 15:40 **Documento:** Cadastro de CNPJ
Endereço: <http://lanceeletronico.blob.core.windows.net/participantdocuments/df466cf3981344bca3e6004a4f4dd308.pdf>

Horário: 24/05/2024 15:40 **Documento:** Cédula de identidade e CPF dos sócios
Endereço: <http://lanceeletronico.blob.core.windows.net/participantdocuments/1f8c6b378881404abbcbee35b89ba4dd.pdf>

Horário: 24/05/2024 15:40 **Documento:** Certidão conjunta de débitos relativos a Tributos Federais
Endereço: <http://lanceeletronico.blob.core.windows.net/participantdocuments/25b7fc6ec834475fa674b5b1253cd9b2.pdf>

Horário: 24/05/2024 15:40 **Documento:** Certidão de regularidade de débito com a Fazenda Estadual
Endereço: <http://lanceeletronico.blob.core.windows.net/participantdocuments/31f65986716946e3a2c3d8e9565a31c6.pdf>

Horário: 24/05/2024 15:40 **Documento:** Certidão de regularidade de débito com a Fazenda Municipal
Endereço: <http://lanceeletronico.blob.core.windows.net/participantdocuments/cd159e33af9149abbed847609d3a49b6.pdf>

Horário: 24/05/2024 15:40 **Documento:** Certidão de regularidade débito para com o Fundo de Garantia por Tempo de Serviço (FGTS)
Endereço: <http://lanceeletronico.blob.core.windows.net/participantdocuments/69f59c31f59446a7b5adb30d60e5822e.pdf>

Horário: 24/05/2024 15:40 **Documento:** Certidão Negativa de Débitos Trabalhistas (CNDT)
Endereço: <http://lanceeletronico.blob.core.windows.net/participantdocuments/0b0008fe769146528a4dbad6b9d0691d.pdf>

Horário: 24/05/2024 15:40 **Documento:** Certidão Negativa de Falência ou Concordata
Endereço: <http://lanceeletronico.blob.core.windows.net/participantdocuments/bb49193f700343a1bb44cea5e71b529b.pdf>

Horário: 24/05/2024 15:40 **Documento:** Certidão Simplificada da Junta Comercial
Endereço: <http://lanceeletronico.blob.core.windows.net/participantdocuments/4a8ba293dcc144219f20e83ba61127ff.pdf>

Horário: 24/05/2024 15:40 **Documento:** Declaração de cumprimento dos requisitos de Habilitação
Endereço: <http://lanceeletronico.blob.core.windows.net/participantdocuments/0fa4a30ffad44e7a4cd3814b0e7ce5c.pdf>

Horário: 24/05/2024 15:40 **Documento:** Declaração de enquadramento no regime de tributação de ME/EPP
Endereço: <http://lanceeletronico.blob.core.windows.net/participantdocuments/8f281b27bc8a4dd09ec28c936f72217c.pdf>

Horário: 24/05/2024 15:40 **Documento:** Declaração de Idoneidade
Endereço: <http://lanceeletronico.blob.core.windows.net/participantdocuments/77f4d86718e446bd888db43d52fa30f2.pdf>

Horário: 24/05/2024 15:40 **Documento:** Declaração de inexistência de fatos impeditivos ou supervenientes
Endereço: <http://lanceeletronico.blob.core.windows.net/participantdocuments/da0983a28b6146e5a6e8dde04911f98e.pdf>

Horário: 24/05/2024 15:40 **Documento:** Declaração de inexistência de parentes
Endereço: <http://lanceeletronico.blob.core.windows.net/participantdocuments/3e1414b175c644079926320a6e185bef.pdf>

Horário: 24/05/2024 15:40 **Documento:** Declaração de não utilização de mão de obra infantil
Endereço: <http://lanceeletronico.blob.core.windows.net/participantdocuments/9f3f2ea2fb1048e9bd12142db7b7d93b.pdf>

Horário: 24/05/2024 15:40 **Documento:** Outros documentos
Endereço: <http://lanceeletronico.blob.core.windows.net/participantdocuments/55545b3d88d04ca8a567d23f812926f0.rar>

Horário: 24/05/2024 15:40 **Documento:** Proposta em papel timbrado, assinada e com CNPJ
Endereço: <http://lanceeletronico.blob.core.windows.net/participantdocuments/648c51f30c09469893cc9121cf12502c.pdf>

**MUNICIPIO DE SANTA MARIA DO OESTE
SANTA MARIA DO OESTE-PR****MULTIQUALITY COMERCIO DE PNEUMATICOS LTDA**

Horário: 24/05/2024 16:06 **Documento:** Ato Constitutivo (Estatuto ou Contrato Social)

Endereço: <http://lanceeletronico.blob.core.windows.net/participantdocuments/2d77532e0d75491088bee18d68a0f677.pdf>

Horário: 24/05/2024 16:06 **Documento:** Cadastro de CNPJ

Endereço: <http://lanceeletronico.blob.core.windows.net/participantdocuments/e558e34343254eeab2578c55bc0649a8.pdf>

Horário: 24/05/2024 16:06 **Documento:** Cédula de identidade e CPF dos sócios

Endereço: <http://lanceeletronico.blob.core.windows.net/participantdocuments/eca05c59ac2a440c980c1e6d727900ee.pdf>

Horário: 24/05/2024 16:06 **Documento:** Certidão conjunta de débitos relativos a Tributos Federais

Endereço: <http://lanceeletronico.blob.core.windows.net/participantdocuments/4fa88a5976004f8791cc363af1d27d03.pdf>

Horário: 24/05/2024 16:06 **Documento:** Certidão de regularidade de débito com a Fazenda Estadual

Endereço: <http://lanceeletronico.blob.core.windows.net/participantdocuments/17380b4cd02047bebfc7f917dab89638.pdf>

Horário: 24/05/2024 16:06 **Documento:** Certidão de regularidade de débito com a Fazenda Municipal

Endereço: <http://lanceeletronico.blob.core.windows.net/participantdocuments/cfe8e66bf79044e88dba2857c6564b2f.pdf>

Horário: 24/05/2024 16:06 **Documento:** Certidão de regularidade débito para com o Fundo de Garantia por Tempo de Serviço (FGTS)

Endereço: <http://lanceeletronico.blob.core.windows.net/participantdocuments/183e78e132304c96a1ddcdcd2e839cbf.pdf>

Horário: 24/05/2024 16:06 **Documento:** Certidão Negativa de Débitos Trabalhistas (CNDT)

Endereço: <http://lanceeletronico.blob.core.windows.net/participantdocuments/8ff01338616e4cec99714beab53235de.pdf>

Horário: 24/05/2024 16:06 **Documento:** Certidão Negativa de Falência ou Concordata

Endereço: <http://lanceeletronico.blob.core.windows.net/participantdocuments/3a7ed9ac63194b7eb20886c3ec78c9e4.pdf>

Horário: 24/05/2024 16:06 **Documento:** Certidão Simplificada da Junta Comercial

Endereço: <http://lanceeletronico.blob.core.windows.net/participantdocuments/e913a893cd0b44488166be049adb8a67.pdf>

Horário: 24/05/2024 16:06 **Documento:** Declaração de cumprimento dos requisitos de Habilitação

Endereço: <http://lanceeletronico.blob.core.windows.net/participantdocuments/e494f457d09b405e855de11a09f58ed3.pdf>

Horário: 24/05/2024 16:06 **Documento:** Declaração de enquadramento no regime de tributação de ME/EPP

Endereço: <http://lanceeletronico.blob.core.windows.net/participantdocuments/14110e8863ac4235aea426b7ed4c49b1.pdf>

Horário: 24/05/2024 16:06 **Documento:** Declaração de Idoneidade

Endereço: <http://lanceeletronico.blob.core.windows.net/participantdocuments/79ac4692207647f1a7c873bf3e5cf371.pdf>

Horário: 24/05/2024 16:06 **Documento:** Declaração de inexistência de fatos impeditivos ou supervenientes

Endereço: <http://lanceeletronico.blob.core.windows.net/participantdocuments/7367fff8372c4b0b8b9d8fcb860114ee.pdf>

Horário: 24/05/2024 16:06 **Documento:** Declaração de inexistência de parentes

Endereço: <http://lanceeletronico.blob.core.windows.net/participantdocuments/3997fce12c594fe6976ce28fca7c7c4f.pdf>

Horário: 24/05/2024 16:06 **Documento:** Declaração de não utilização de mão de obra infantil

Endereço: <http://lanceeletronico.blob.core.windows.net/participantdocuments/91e343a06b4f4b479e8035e99c9b7ef8.pdf>

Horário: 24/05/2024 16:06 **Documento:** Outros documentos

Endereço: <http://lanceeletronico.blob.core.windows.net/participantdocuments/d934200c206d486195d433d2762c07ba.rar>

Horário: 24/05/2024 16:06 **Documento:** Proposta em papel timbrado, assinada e com CNPJ

Endereço: <http://lanceeletronico.blob.core.windows.net/participantdocuments/8f4eef547a954734837e421a63dae755.pdf>

**MUNICIPIO DE SANTA MARIA DO OESTE
SANTA MARIA DO OESTE-PR****AUTO CENTER PITANGA**

Horário: 24/05/2024 18:43 **Documento:** Ato Constitutivo (Estatuto ou Contrato Social)
Endereço: <http://lanceeletronico.blob.core.windows.net/participantdocuments/9118ae2c8de54752b75a51412d6074ef.zip>

Horário: 24/05/2024 18:43 **Documento:** Cadastro de CNPJ
Endereço: <http://lanceeletronico.blob.core.windows.net/participantdocuments/af09a3cbd7664c689f8c6f2837ca48bb.pdf>

Horário: 24/05/2024 18:43 **Documento:** Cédula de identidade e CPF dos sócios
Endereço: <http://lanceeletronico.blob.core.windows.net/participantdocuments/a52941db4dfb4cab90dfaf9fb9542d06.zip>

Horário: 24/05/2024 18:43 **Documento:** Certidão conjunta de débitos relativos a Tributos Federais
Endereço: <http://lanceeletronico.blob.core.windows.net/participantdocuments/e98066c4c0f441eebf42f7081390831a.pdf>

Horário: 24/05/2024 18:43 **Documento:** Certidão de regularidade de débito com a Fazenda Estadual
Endereço: <http://lanceeletronico.blob.core.windows.net/participantdocuments/ab7f4715ec10458aac2ab756ce8426c5.pdf>

Horário: 24/05/2024 18:43 **Documento:** Certidão de regularidade de débito com a Fazenda Municipal
Endereço: <http://lanceeletronico.blob.core.windows.net/participantdocuments/845c416f3d814abb8a2bc7431e3456f5.pdf>

Horário: 24/05/2024 18:43 **Documento:** Certidão de regularidade débito para com o Fundo de Garantia por Tempo de Serviço (FGTS)
Endereço: <http://lanceeletronico.blob.core.windows.net/participantdocuments/f5f92ea68a094557b5375d936fe294aa.pdf>

Horário: 24/05/2024 18:43 **Documento:** Certidão Negativa de Débitos Trabalhistas (CNDT)
Endereço: <http://lanceeletronico.blob.core.windows.net/participantdocuments/ce65488935ed4c57bac4d461a8d3b516.pdf>

Horário: 24/05/2024 18:43 **Documento:** Certidão Negativa de Falência ou Concordata
Endereço: <http://lanceeletronico.blob.core.windows.net/participantdocuments/7f29995861a4446eaff3a60a7f7a74ae.pdf>

Horário: 24/05/2024 18:43 **Documento:** Certidão Simplificada da Junta Comercial
Endereço: <http://lanceeletronico.blob.core.windows.net/participantdocuments/2a9e515b108a44ac9b76558b276a300b.pdf>

Horário: 24/05/2024 18:43 **Documento:** Declaração de cumprimento dos requisitos de Habilitação
Endereço: <http://lanceeletronico.blob.core.windows.net/participantdocuments/e910f60b8ba84cfdbf3909172e2f999e.pdf>

Horário: 24/05/2024 18:43 **Documento:** Declaração de enquadramento no regime de tributação de ME/EPP
Endereço: <http://lanceeletronico.blob.core.windows.net/participantdocuments/8d89752425934268870ceb8e1b13c812.pdf>

Horário: 24/05/2024 18:43 **Documento:** Declaração de Idoneidade
Endereço: <http://lanceeletronico.blob.core.windows.net/participantdocuments/2f3ead5266814d94b898c78b4cd70d10.pdf>

Horário: 24/05/2024 18:43 **Documento:** Declaração de inexistência de fatos impeditivos ou supervenientes
Endereço: <http://lanceeletronico.blob.core.windows.net/participantdocuments/7e8aa972d2aa46b187b6dd422b43063b.pdf>

Horário: 24/05/2024 18:43 **Documento:** Declaração de inexistência de parentes
Endereço: <http://lanceeletronico.blob.core.windows.net/participantdocuments/06d3467e5593433c810a6af469921519.pdf>

Horário: 24/05/2024 18:43 **Documento:** Declaração de não utilização de mão de obra infantil
Endereço: <http://lanceeletronico.blob.core.windows.net/participantdocuments/9802a9bdf3b047e0ad32b530c3fb42bb.pdf>

Horário: 24/05/2024 18:43 **Documento:** Outros documentos
Endereço: <http://lanceeletronico.blob.core.windows.net/participantdocuments/61ffc9418e7946cb9fa3a5a41662e7d5.zip>

Horário: 24/05/2024 18:43 **Documento:** Proposta em papel timbrado, assinada e com CNPJ
Endereço: <http://lanceeletronico.blob.core.windows.net/participantdocuments/179831625de340fca442c94cdd047fff.pdf>

IGF COMÉRCIO DE PNEUS LTDA ME

Horário: 26/05/2024 10:16 **Documento:** Ato Constitutivo (Estatuto ou Contrato Social)
Endereço: <http://lanceeletronico.blob.core.windows.net/participantdocuments/3ab2aec07a5740e1aa98377e82f034a2.rar>

**MUNICIPIO DE SANTA MARIA DO OESTE
SANTA MARIA DO OESTE-PR****RODOKAS COMERCIO DE PNEUS LTDA**

Horário: 26/05/2024 20:41 **Documento:** Ato Constitutivo (Estatuto ou Contrato Social)
Endereço: <http://lanceeletronico.blob.core.windows.net/participantdocuments/1135fd65fe5b4d72825325f591f56a95.pdf>

Horário: 26/05/2024 20:41 **Documento:** Cadastro de CNPJ
Endereço: <http://lanceeletronico.blob.core.windows.net/participantdocuments/851e6f865297419f8d3f4fb065ea2d29.pdf>

Horário: 26/05/2024 20:41 **Documento:** Cédula de identidade e CPF dos sócios
Endereço: <http://lanceeletronico.blob.core.windows.net/participantdocuments/acf5e1eebc6a4626aacf13f72ce13e39.pdf>

Horário: 26/05/2024 20:41 **Documento:** Certidão conjunta de débitos relativos a Tributos Federais
Endereço: <http://lanceeletronico.blob.core.windows.net/participantdocuments/a79d4b2ca6e7404280c1e4bd62fd1c0b.pdf>

Horário: 26/05/2024 20:41 **Documento:** Certidão de regularidade de débito com a Fazenda Estadual
Endereço: <http://lanceeletronico.blob.core.windows.net/participantdocuments/06b3926d7d3d4125a8c4418b41898120.pdf>

Horário: 26/05/2024 20:41 **Documento:** Certidão de regularidade de débito com a Fazenda Municipal
Endereço: <http://lanceeletronico.blob.core.windows.net/participantdocuments/4d86505f84504f8cb2eb073676871f76.pdf>

Horário: 26/05/2024 20:41 **Documento:** Certidão de regularidade débito para com o Fundo de Garantia por Tempo de Serviço (FGTS)
Endereço: <http://lanceeletronico.blob.core.windows.net/participantdocuments/b92ead3c94c14ec59f379f355614bc51.pdf>

Horário: 26/05/2024 20:41 **Documento:** Certidão Negativa de Débitos Trabalhistas (CNDT)
Endereço: <http://lanceeletronico.blob.core.windows.net/participantdocuments/d5bdfb42d6bb4a27b2aafd3ad860c52f.pdf>

Horário: 26/05/2024 20:41 **Documento:** Certidão Negativa de Falência ou Concordata
Endereço: <http://lanceeletronico.blob.core.windows.net/participantdocuments/4074bafed3c548dd9c69252758ca5514.pdf>

Horário: 26/05/2024 20:41 **Documento:** Certidão Simplificada da Junta Comercial
Endereço: <http://lanceeletronico.blob.core.windows.net/participantdocuments/96642f712e2146d0bea41c149429e8ab.pdf>

Horário: 26/05/2024 20:41 **Documento:** Declaração de cumprimento dos requisitos de Habilitação
Endereço: <http://lanceeletronico.blob.core.windows.net/participantdocuments/9e23fa29f756407faff85f90a479a5ff.pdf>

Horário: 26/05/2024 20:41 **Documento:** Declaração de enquadramento no regime de tributação de ME/EPP
Endereço: <http://lanceeletronico.blob.core.windows.net/participantdocuments/ba042169f98d4ff0b7d18fa0af3f8933.pdf>

Horário: 26/05/2024 20:41 **Documento:** Declaração de Idoneidade
Endereço: <http://lanceeletronico.blob.core.windows.net/participantdocuments/f0be68f261684138b6f8c8f910981dd3.pdf>

Horário: 26/05/2024 20:41 **Documento:** Declaração de inexistência de fatos impeditivos ou supervenientes
Endereço: <http://lanceeletronico.blob.core.windows.net/participantdocuments/9cbb8c56b0e5414199c2513d5676f28c.pdf>

Horário: 26/05/2024 20:41 **Documento:** Declaração de inexistência de parentes
Endereço: <http://lanceeletronico.blob.core.windows.net/participantdocuments/cf5da2b131034a05af8ced38161cce9f.pdf>

Horário: 26/05/2024 20:41 **Documento:** Declaração de não utilização de mão de obra infantil
Endereço: <http://lanceeletronico.blob.core.windows.net/participantdocuments/e49d49d4191040a0b3f9e90b17d63134.pdf>

Horário: 26/05/2024 20:41 **Documento:** Outros documentos
Endereço: <http://lanceeletronico.blob.core.windows.net/participantdocuments/074f8d77d811445d97ab411c98de15cd.zip>

Horário: 26/05/2024 20:41 **Documento:** Proposta em papel timbrado, assinada e com CNPJ
Endereço: <http://lanceeletronico.blob.core.windows.net/participantdocuments/73c38dbc13e44fdea4bbebc4a4221f49.pdf>

**MUNICIPIO DE SANTA MARIA DO OESTE
SANTA MARIA DO OESTE-PR**

GONÇALES E MENDES LTDA

Horário: 27/05/2024 07:49 **Documento:** Ato Constitutivo (Estatuto ou Contrato Social)
Endereço: <http://lanceeletronico.blob.core.windows.net/participantdocuments/ab2ab50a843b46599815b19436faf6fd.pdf>
Horário: 27/05/2024 07:49 **Documento:** Cadastro de CNPJ
Endereço: <http://lanceeletronico.blob.core.windows.net/participantdocuments/2c5039995248402d901acbd83c5f6f95.pdf>
Horário: 27/05/2024 07:49 **Documento:** Cédula de identidade e CPF dos sócios
Endereço: <http://lanceeletronico.blob.core.windows.net/participantdocuments/3719ce1a46b74b80b2c80a1dbb8e94c0.pdf>
Horário: 27/05/2024 07:49 **Documento:** Certidão conjunta de débitos relativos a Tributos Federais
Endereço: <http://lanceeletronico.blob.core.windows.net/participantdocuments/5542a730112145b0a15cf146cdad604e.pdf>
Horário: 27/05/2024 07:49 **Documento:** Certidão de regularidade de débito com a Fazenda Estadual
Endereço: <http://lanceeletronico.blob.core.windows.net/participantdocuments/8a659324f6e748f78233baa1bbf71e4a.pdf>
Horário: 27/05/2024 07:49 **Documento:** Certidão de regularidade de débito com a Fazenda Municipal
Endereço: <http://lanceeletronico.blob.core.windows.net/participantdocuments/ddaa2a7a0fb84318a7b6582e6196cc29.pdf>
Horário: 27/05/2024 07:49 **Documento:** Certidão de regularidade débito para com o Fundo de Garantia por Tempo de Serviço (FGTS)
Endereço: <http://lanceeletronico.blob.core.windows.net/participantdocuments/1f4e5df0695f4d479a6556432ffc8bcd.pdf>
Horário: 27/05/2024 07:49 **Documento:** Certidão Negativa de Débitos Trabalhistas (CNDT)
Endereço: <http://lanceeletronico.blob.core.windows.net/participantdocuments/031586d84a56404a9d1bdb694b419e5e.pdf>
Horário: 27/05/2024 07:49 **Documento:** Certidão Negativa de Falência ou Concordata
Endereço: <http://lanceeletronico.blob.core.windows.net/participantdocuments/07756024030849c49dd54e51287b667a.pdf>
Horário: 27/05/2024 07:49 **Documento:** Declaração de cumprimento dos requisitos de Habilitação
Endereço: <http://lanceeletronico.blob.core.windows.net/participantdocuments/fbb68f11e64b4dc2bb3ec03a37fd6918.pdf>
Horário: 27/05/2024 07:49 **Documento:** Outros documentos
Endereço: <http://lanceeletronico.blob.core.windows.net/participantdocuments/847901c07b6f4a97a4db4d12b223357f.zip>
Horário: 27/05/2024 07:49 **Documento:** Proposta em papel timbrado, assinada e com CNPJ
Endereço: <http://lanceeletronico.blob.core.windows.net/participantdocuments/53b514d2594e4f18be81792d6d9a127a.pdf>

**MUNICIPIO DE SANTA MARIA DO OESTE
SANTA MARIA DO OESTE-PR****MILANO COMÉRCIO DE PNEUMÁTICOS LTDA**

Horário: 27/05/2024 07:51 **Documento:** Ato Constitutivo (Estatuto ou Contrato Social)
Endereço: <http://lanceeletronico.blob.core.windows.net/participantdocuments/3321576dc1644c528d72d91ab764c0a1.pdf>

Horário: 27/05/2024 07:51 **Documento:** Cadastro de CNPJ
Endereço: <http://lanceeletronico.blob.core.windows.net/participantdocuments/a17f74314b2d41fcb720f7def7c23720.pdf>

Horário: 27/05/2024 07:51 **Documento:** Cédula de identidade e CPF dos sócios
Endereço: <http://lanceeletronico.blob.core.windows.net/participantdocuments/dd40d090a93d405793b6921aa8e976e0.pdf>

Horário: 27/05/2024 07:51 **Documento:** Certidão conjunta de débitos relativos a Tributos Federais
Endereço: <http://lanceeletronico.blob.core.windows.net/participantdocuments/a75c3740c1554f9a81c43a02b3758a65.pdf>

Horário: 27/05/2024 07:51 **Documento:** Certidão de regularidade de débito com a Fazenda Estadual
Endereço: <http://lanceeletronico.blob.core.windows.net/participantdocuments/fa18bd81ed5b48aa9cf8d6fb836666b9.pdf>

Horário: 27/05/2024 07:51 **Documento:** Certidão de regularidade de débito com a Fazenda Municipal
Endereço: <http://lanceeletronico.blob.core.windows.net/participantdocuments/f27102c5c2e347a6b1b6e0ea1bcb6141.pdf>

Horário: 27/05/2024 07:51 **Documento:** Certidão de regularidade débito para com o Fundo de Garantia por Tempo de Serviço (FGTS)
Endereço: <http://lanceeletronico.blob.core.windows.net/participantdocuments/689a718592874fec9c706f35edf28364.pdf>

Horário: 27/05/2024 07:51 **Documento:** Certidão Negativa de Débitos Trabalhistas (CNDT)
Endereço: <http://lanceeletronico.blob.core.windows.net/participantdocuments/bea4785bc0bf48e9bd8ab57cf01c68d8.pdf>

Horário: 27/05/2024 07:51 **Documento:** Certidão Negativa de Falência ou Concordata
Endereço: <http://lanceeletronico.blob.core.windows.net/participantdocuments/ab09e087c63741469d9bc236c973f2c6.pdf>

Horário: 27/05/2024 07:51 **Documento:** Declaração de cumprimento dos requisitos de Habilitação
Endereço: <http://lanceeletronico.blob.core.windows.net/participantdocuments/2df21de41e5d4b0ab016843f26692092.pdf>

Horário: 27/05/2024 07:51 **Documento:** Declaração de Idoneidade
Endereço: <http://lanceeletronico.blob.core.windows.net/participantdocuments/8d12946604de4d0a9e96fa2817f6828f.pdf>

Horário: 27/05/2024 07:51 **Documento:** Declaração de inexistência de fatos impeditivos ou supervenientes
Endereço: <http://lanceeletronico.blob.core.windows.net/participantdocuments/a50da5f44c9f43d58bef0abdf45a281a.pdf>

Horário: 27/05/2024 07:51 **Documento:** Declaração de inexistência de parentes
Endereço: <http://lanceeletronico.blob.core.windows.net/participantdocuments/92b1e3189bc74a3c8d5bcf430a23a181.pdf>

Horário: 27/05/2024 07:51 **Documento:** Declaração de não utilização de mão de obra infantil
Endereço: <http://lanceeletronico.blob.core.windows.net/participantdocuments/aed4d5e0778740b3b9a93dd5b2e12f3e.pdf>

Horário: 27/05/2024 07:51 **Documento:** Outros documentos
Endereço: <http://lanceeletronico.blob.core.windows.net/participantdocuments/3c389200920c43ec8f0e4d1e99b6a12e.zip>

Horário: 27/05/2024 07:51 **Documento:** Proposta em papel timbrado, assinada e com CNPJ
Endereço: <http://lanceeletronico.blob.core.windows.net/participantdocuments/685545ba96c94054a60949e4aae3cffa.pdf>

**MUNICIPIO DE SANTA MARIA DO OESTE
SANTA MARIA DO OESTE-PR**

PIETRO E-COMMERCE LTDA

- Horário:** 27/05/2024 07:58 **Documento:** Ato Constitutivo (Estatuto ou Contrato Social)
Endereço: <http://lanceeletronico.blob.core.windows.net/participantdocuments/1908b3c753744bf5bb8fc0d0434a48ac.pdf>
- Horário:** 27/05/2024 07:58 **Documento:** Cadastro de CNPJ
Endereço: <http://lanceeletronico.blob.core.windows.net/participantdocuments/acf5e986ccbd469f9a9c3c896b394540.pdf>
- Horário:** 27/05/2024 07:58 **Documento:** Cédula de identidade e CPF dos sócios
Endereço: <http://lanceeletronico.blob.core.windows.net/participantdocuments/3cafa3d1189d4121b2c5bb4dfcba7c7c.pdf>
- Horário:** 27/05/2024 07:58 **Documento:** Certidão conjunta de débitos relativos a Tributos Federais
Endereço: <http://lanceeletronico.blob.core.windows.net/participantdocuments/6e168ba651894095acc66b0123c79842.pdf>
- Horário:** 27/05/2024 07:58 **Documento:** Certidão de regularidade de débito com a Fazenda Estadual
Endereço: <http://lanceeletronico.blob.core.windows.net/participantdocuments/bf2efb4f0798446d997702f36f5e7ba1.pdf>
- Horário:** 27/05/2024 07:58 **Documento:** Certidão de regularidade de débito com a Fazenda Municipal
Endereço: <http://lanceeletronico.blob.core.windows.net/participantdocuments/1d37ec2116994b3fb641f4d9b10ee767.pdf>
- Horário:** 27/05/2024 07:58 **Documento:** Certidão de regularidade débito para com o Fundo de Garantia por Tempo de Serviço (FGTS)
Endereço: <http://lanceeletronico.blob.core.windows.net/participantdocuments/9c5fcf0b19ec415b98d0f4d191b0cdb6.pdf>
- Horário:** 27/05/2024 07:58 **Documento:** Certidão Negativa de Débitos Trabalhistas (CNDT)
Endereço: <http://lanceeletronico.blob.core.windows.net/participantdocuments/a1734311680b4887a839a96f1fbeab7a.pdf>
- Horário:** 27/05/2024 07:58 **Documento:** Certidão Negativa de Falência ou Concordata
Endereço: <http://lanceeletronico.blob.core.windows.net/participantdocuments/1825f6e59e8a4d408547132c0c3d9da5.pdf>
- Horário:** 27/05/2024 07:58 **Documento:** Certidão Simplificada da Junta Comercial
Endereço: <http://lanceeletronico.blob.core.windows.net/participantdocuments/99e64111261244c3a30290f333bb4ea2.pdf>
- Horário:** 27/05/2024 07:58 **Documento:** Declaração de cumprimento dos requisitos de Habilitação
Endereço: <http://lanceeletronico.blob.core.windows.net/participantdocuments/38e8d0c9e4dc40f5b50cf2d7a802a3ec.pdf>
- Horário:** 27/05/2024 07:58 **Documento:** Declaração de enquadramento no regime de tributação de ME/EPP
Endereço: <http://lanceeletronico.blob.core.windows.net/participantdocuments/0571d778dae54a4e8d79750f80ffa9cd.pdf>
- Horário:** 27/05/2024 07:58 **Documento:** Declaração de Idoneidade
Endereço: <http://lanceeletronico.blob.core.windows.net/participantdocuments/8b4af898f08e40a69b5416cad583c9e9.pdf>
- Horário:** 27/05/2024 07:58 **Documento:** Declaração de inexistência de fatos impeditivos ou supervenientes
Endereço: <http://lanceeletronico.blob.core.windows.net/participantdocuments/2d6172f150224ac583ee58fa868d8b94.pdf>
- Horário:** 27/05/2024 07:58 **Documento:** Declaração de inexistência de parentes
Endereço: <http://lanceeletronico.blob.core.windows.net/participantdocuments/e89e9dceec08f48389c2725655561b9c8.pdf>
- Horário:** 27/05/2024 07:58 **Documento:** Declaração de não utilização de mão de obra infantil
Endereço: <http://lanceeletronico.blob.core.windows.net/participantdocuments/0e8de6c1acd84a35a6c668f4809810dc.pdf>
- Horário:** 27/05/2024 07:58 **Documento:** Outros documentos
Endereço: <http://lanceeletronico.blob.core.windows.net/participantdocuments/af34b9c47f2a48e584fe69c60e6017dd.zip>
- Horário:** 27/05/2024 07:58 **Documento:** Proposta em papel timbrado, assinada e com CNPJ
Endereço: <http://lanceeletronico.blob.core.windows.net/participantdocuments/72d5423ba01549228c9ef8568e122d29.pdf>

**MUNICIPIO DE SANTA MARIA DO OESTE
SANTA MARIA DO OESTE-PR****FREDI PNEUS LTDA**

Horário: 27/05/2024 08:48

Documento: Ato Constitutivo (Estatuto ou Contrato Social)

Endereço: <http://lanceeletronico.blob.core.windows.net/participantdocuments/cad619c11ddd4d818649138b25d24a4d.pdf>

Horário: 27/05/2024 08:48

Documento: Cadastro de CNPJ

Endereço: <http://lanceeletronico.blob.core.windows.net/participantdocuments/e3b34a0359a94ac5968ce9ff403fde48.pdf>

Horário: 27/05/2024 08:48

Documento: Cédula de identidade e CPF dos sócios

Endereço: <http://lanceeletronico.blob.core.windows.net/participantdocuments/e1052359367549489e3173cf260fd29b.pdf>

Horário: 27/05/2024 08:48

Documento: Certidão conjunta de débitos relativos a Tributos Federais

Endereço: <http://lanceeletronico.blob.core.windows.net/participantdocuments/3198fdd3c850409cab004daac928925.pdf>

Horário: 27/05/2024 08:48

Documento: Certidão de regularidade de débito com a Fazenda Estadual

Endereço: <http://lanceeletronico.blob.core.windows.net/participantdocuments/8c6bba7ff2c24679a1ed71cc563b9a5b.pdf>

Horário: 27/05/2024 08:48

Documento: Certidão de regularidade de débito com a Fazenda Municipal

Endereço: <http://lanceeletronico.blob.core.windows.net/participantdocuments/15d0b378c9224edd9fca6d341064fadf.pdf>

Horário: 27/05/2024 08:48

Documento: Certidão de regularidade de débito para com o Fundo de Garantia por Tempo de Serviço (FGTS)

Endereço: <http://lanceeletronico.blob.core.windows.net/participantdocuments/9a89d39d9a274709a89b3b73f4bd169e.pdf>

Horário: 27/05/2024 08:48

Documento: Certidão Negativa de Débitos Trabalhistas (CNDT)

Endereço: <http://lanceeletronico.blob.core.windows.net/participantdocuments/9d647cf3cd844693bdaa07524a1a326f.pdf>

Horário: 27/05/2024 08:48

Documento: Certidão Negativa de Falência ou Concordata

Endereço: <http://lanceeletronico.blob.core.windows.net/participantdocuments/e6aeea416c4647529f7dfd7792bcaa66.pdf>

Horário: 27/05/2024 08:48

Documento: Certidão Simplificada da Junta Comercial

Endereço: <http://lanceeletronico.blob.core.windows.net/participantdocuments/568f907d69544c65ae05bd633d2c265b.pdf>

Horário: 27/05/2024 08:48

Documento: Declaração de cumprimento dos requisitos de Habilitação

Endereço: <http://lanceeletronico.blob.core.windows.net/participantdocuments/bfb5c7f0fb3340b7a03baaa6dbabf7e6.pdf>

Horário: 27/05/2024 08:48

Documento: Declaração de Idoneidade

Endereço: <http://lanceeletronico.blob.core.windows.net/participantdocuments/63762c470c3742698baec341bf060fe1.pdf>

Horário: 27/05/2024 08:48

Documento: Declaração de inexistência de fatos impeditivos ou supervenientes

Endereço: <http://lanceeletronico.blob.core.windows.net/participantdocuments/13a0e3a7b461430ca71d4c2d5c2b3804.pdf>

Horário: 27/05/2024 08:48

Documento: Declaração de inexistência de parentes

Endereço: <http://lanceeletronico.blob.core.windows.net/participantdocuments/845f4f137b46449a853341e35d9b1dfc.pdf>

Horário: 27/05/2024 08:48

Documento: Declaração de não utilização de mão de obra infantil

Endereço: <http://lanceeletronico.blob.core.windows.net/participantdocuments/bbbbd43d7689418f8f288628f0f2181a.pdf>

Horário: 27/05/2024 08:48

Documento: Outros documentos

Endereço: <http://lanceeletronico.blob.core.windows.net/participantdocuments/6a461aa520d94a0981094afd1e293b3.zip>

Horário: 27/05/2024 08:48

Documento: Proposta em papel timbrado, assinada e com CNPJ

Endereço: <http://lanceeletronico.blob.core.windows.net/participantdocuments/c94b1adc5667476fbcaffb06f9a65739.pdf>**MGB PNEUS IMPORTACAO E DISTRIBUICAO EIRELI**

Horário: 24/05/2024 16:32

Documento: Outros documentos

Endereço: <http://lanceeletronico.blob.core.windows.net/participantdocuments/7988893c10584dc3a53d203a88cdce60.zip>**CPX DISTRIBUIDORA S/A**

Horário: 24/05/2024 16:38

Documento: Outros documentos

Endereço: <http://lanceeletronico.blob.core.windows.net/participantdocuments/e10431b970074ceb9eab1c7dc3bdd8b1.zip>**ARQUIVOS ANEXADOS À ITENS**

**MUNICIPIO DE SANTA MARIA DO OESTE
SANTA MARIA DO OESTE-PR**



**MUNICIPIO DE SANTA MARIA DO OESTE
SANTA MARIA DO OESTE-PR**

RELATÓRIO DE LANCES

PREGÃO ELETRÔNICO Nº 19/2024
Processo Administrativo Nº 33/2024
Tipo: AQUISIÇÃO
PREGOEIRO: MILICIO VICENTE STROHER
Data de Publicação: 10/05/2024 13:49:34

LOTE 1 - LOTE 1

27/05/2024 09:36:45	J.E PNEUS LTDA	VÁLIDO	1,005.83	27/05/2024 09:38:06	MGB PNEUS IMPORTACAO E DISTRIBUICAO EIRELI	VÁLIDO	995.99
27/05/2024 09:36:45	MILANO COMÉRCIO DE PNEUMÁTICOS LTDA	VÁLIDO	1,379.00	27/05/2024 09:38:07	J.E PNEUS LTDA	VÁLIDO	995.00
27/05/2024 09:36:45	PIETRO E-COMMERCE LTDA	VÁLIDO	1,005.00	27/05/2024 09:38:18	MGB PNEUS IMPORTACAO E DISTRIBUICAO EIRELI	VÁLIDO	994.99
27/05/2024 09:36:45	MGB PNEUS IMPORTACAO E DISTRIBUICAO EIRELI	VÁLIDO	1,005.83	27/05/2024 09:38:36	J.E PNEUS LTDA	VÁLIDO	990.00
27/05/2024 09:36:45	JMC DISTRIBUIDORA DE PNEUS LTDA-EPP	VÁLIDO	1,005.00	27/05/2024 09:38:41	MGB PNEUS IMPORTACAO E DISTRIBUICAO EIRELI	VÁLIDO	989.99
27/05/2024 09:36:45	MAURICIO POYER ME	VÁLIDO	1,005.00	27/05/2024 09:39:09	CPX DISTRIBUIDORA S/A	VÁLIDO	939.00
27/05/2024 09:36:45	CPX DISTRIBUIDORA S/A	VÁLIDO	1,005.83	27/05/2024 09:39:22	MGB PNEUS IMPORTACAO E DISTRIBUICAO EIRELI	VÁLIDO	938.99
27/05/2024 09:36:45	GONÇALES E MENDES LTDA	VÁLIDO	1,005.00	27/05/2024 09:39:38	J.E PNEUS LTDA	VÁLIDO	900.00
27/05/2024 09:36:45	RODOKAS COMERCIO DE PNEUS LTDA	VÁLIDO	1,005.83	27/05/2024 09:39:40	RODOKAS COMERCIO DE PNEUS LTDA	VÁLIDO	900.00
27/05/2024 09:36:45	AUTO CENTER PITANGA	VÁLIDO	1,005.83	27/05/2024 09:39:45	MGB PNEUS IMPORTACAO E DISTRIBUICAO EIRELI	VÁLIDO	899.99
27/05/2024 09:36:45	IGF COMÉRCIO DE PNEUS LTDA ME	VÁLIDO	1,005.83	27/05/2024 09:39:48	PIETRO E-COMMERCE LTDA	VÁLIDO	900.00
27/05/2024 09:36:45	MULTI COMERCIO DE PNEUS LTDA	VÁLIDO	1,005.83	27/05/2024 09:40:03	GONÇALES E MENDES LTDA	VÁLIDO	890.00
27/05/2024 09:36:59	MGB PNEUS IMPORTACAO E DISTRIBUICAO EIRELI	VÁLIDO	1,004.99	27/05/2024 09:40:05	IGF COMÉRCIO DE PNEUS LTDA ME	VÁLIDO	800.00
27/05/2024 09:37:14	J.E PNEUS LTDA	VÁLIDO	1,000.00	27/05/2024 09:40:12	MAURICIO POYER ME	VÁLIDO	898.00
27/05/2024 09:37:17	MGB PNEUS IMPORTACAO E DISTRIBUICAO EIRELI	VÁLIDO	999.99	27/05/2024 09:40:15	GONÇALES E MENDES LTDA	VÁLIDO	790.00
27/05/2024 09:37:41	MAURICIO POYER ME	VÁLIDO	998.00	27/05/2024 09:40:19	MGB PNEUS IMPORTACAO E DISTRIBUICAO EIRELI	VÁLIDO	799.99
27/05/2024 09:37:49	MGB PNEUS IMPORTACAO E DISTRIBUICAO EIRELI	VÁLIDO	997.99	27/05/2024 09:40:22	CPX DISTRIBUIDORA S/A	VÁLIDO	759.00
27/05/2024 09:38:03	MAURICIO POYER ME	VÁLIDO	996.00	27/05/2024 09:40:32	MGB PNEUS IMPORTACAO E DISTRIBUICAO EIRELI	VÁLIDO	758.99
				27/05/2024 09:40:35	MAURICIO POYER ME	VÁLIDO	758.00
				27/05/2024 09:40:39	MGB PNEUS IMPORTACAO E DISTRIBUICAO EIRELI	VÁLIDO	757.99
				27/05/2024 09:40:47	CPX DISTRIBUIDORA S/A	VÁLIDO	707.00

**MUNICIPIO DE SANTA MARIA DO OESTE
SANTA MARIA DO OESTE-PR**

27/05/2024 09:40:58	PIETRO E-COMMERCE LTDA	VÁLIDO	700.00	27/05/2024 09:42:19	MGB PNEUS IMPORTACAO E DISTRIBUICAO EIRELI	VÁLIDO	569.99
27/05/2024 09:41:00	MGB PNEUS IMPORTACAO E DISTRIBUICAO EIRELI	VÁLIDO	699.99	27/05/2024 09:42:26	PIETRO E-COMMERCE LTDA	VÁLIDO	560.00
27/05/2024 09:41:04	GONÇALES E MENDES LTDA	VÁLIDO	650.00	27/05/2024 09:42:34	MGB PNEUS IMPORTACAO E DISTRIBUICAO EIRELI	VÁLIDO	559.99
27/05/2024 09:41:07	PIETRO E-COMMERCE LTDA	VÁLIDO	690.00	27/05/2024 09:42:34	GONÇALES E MENDES LTDA	VÁLIDO	550.00
27/05/2024 09:41:07	J.E PNEUS LTDA	VÁLIDO	700.00	27/05/2024 09:42:40	MULTI COMERCIO DE PNEUS LTDA	VÁLIDO	600.00
27/05/2024 09:41:13	J.E PNEUS LTDA	VÁLIDO	645.00	27/05/2024 09:43:05	IGF COMÉRCIO DE PNEUS LTDA ME	VÁLIDO	705.00
27/05/2024 09:41:13	MGB PNEUS IMPORTACAO E DISTRIBUICAO EIRELI	VÁLIDO	649.99	27/05/2024 09:43:36	GONÇALES E MENDES LTDA	VÁLIDO	530.00
27/05/2024 09:41:20	MAURICIO POYER ME	VÁLIDO	649.00	LOTE 2 - LOTE 2			
27/05/2024 09:41:27	RODOKAS COMERCIO DE PNEUS LTDA	VÁLIDO	619.00	27/05/2024 09:36:54	JMC DISTRIBUIDORA DE PNEUS LTDA-EPP	VÁLIDO	909.00
27/05/2024 09:41:28	MGB PNEUS IMPORTACAO E DISTRIBUICAO EIRELI	VÁLIDO	644.99	27/05/2024 09:36:54	MAURICIO POYER ME	VÁLIDO	909.00
27/05/2024 09:41:32	PIETRO E-COMMERCE LTDA	VÁLIDO	600.00	27/05/2024 09:36:54	FABI RECAPAGENS DE PNEUS LTDA	VÁLIDO	900.00
27/05/2024 09:41:32	MGB PNEUS IMPORTACAO E DISTRIBUICAO EIRELI	VÁLIDO	618.99	27/05/2024 09:36:54	J.E PNEUS LTDA	VÁLIDO	909.33
27/05/2024 09:41:36	J.E PNEUS LTDA	VÁLIDO	620.00	27/05/2024 09:36:54	MGB PNEUS IMPORTACAO E DISTRIBUICAO EIRELI	VÁLIDO	909.33
27/05/2024 09:41:44	GONÇALES E MENDES LTDA	VÁLIDO	590.00	27/05/2024 09:36:54	FREDI PNEUS LTDA	VÁLIDO	909.00
27/05/2024 09:41:47	MGB PNEUS IMPORTACAO E DISTRIBUICAO EIRELI	VÁLIDO	599.99	27/05/2024 09:36:54	MILANO COMÉRCIO DE PNEUMÁTICOS LTDA	VÁLIDO	800.00
27/05/2024 09:41:52	MGB PNEUS IMPORTACAO E DISTRIBUICAO EIRELI	VÁLIDO	589.99	27/05/2024 09:36:54	PIETRO E-COMMERCE LTDA	VÁLIDO	909.00
27/05/2024 09:42:00	PIETRO E-COMMERCE LTDA	VÁLIDO	585.00	27/05/2024 09:36:54	MULTI COMERCIO DE PNEUS LTDA	VÁLIDO	909.33
27/05/2024 09:42:01	GONÇALES E MENDES LTDA	VÁLIDO	580.00	27/05/2024 09:36:54	CPX DISTRIBUIDORA S/A	VÁLIDO	909.33
27/05/2024 09:42:09	MGB PNEUS IMPORTACAO E DISTRIBUICAO EIRELI	VÁLIDO	579.99	27/05/2024 09:36:54	GONÇALES E MENDES LTDA	VÁLIDO	909.00
27/05/2024 09:42:12	PIETRO E-COMMERCE LTDA	VÁLIDO	579.00	27/05/2024 09:36:54	AUTO CENTER PITANGA	VÁLIDO	909.33
27/05/2024 09:42:17	GONÇALES E MENDES LTDA	VÁLIDO	570.00	27/05/2024 09:36:54	IGF COMÉRCIO DE PNEUS LTDA ME	VÁLIDO	909.33
				27/05/2024 09:36:54	RODOKAS COMERCIO DE PNEUS LTDA	VÁLIDO	909.33
				27/05/2024 09:37:06	MGB PNEUS IMPORTACAO E DISTRIBUICAO EIRELI	VÁLIDO	799.99

**MUNICIPIO DE SANTA MARIA DO OESTE
SANTA MARIA DO OESTE-PR**

27/05/2024 09:37:19 J.E PNEUS LTDA VÁLIDO	795.00	27/05/2024 09:40:24 MAURICIO POYER ME VÁLIDO	638.00
27/05/2024 09:37:20 MGB PNEUS IMPORTACAO E DISTRIBUICAO EIRELI VÁLIDO	794.99	27/05/2024 09:40:25 MGB PNEUS IMPORTACAO E DISTRIBUICAO EIRELI VÁLIDO	599.99
27/05/2024 09:37:23 FABI RECAPAGENS DE PNEUS LTDA VÁLIDO	799.00	27/05/2024 09:40:26 JMC DISTRIBUIDORA DE PNEUS LTDA-EPP VÁLIDO	900.00
27/05/2024 09:37:38 FABI RECAPAGENS DE PNEUS LTDA VÁLIDO	790.00	27/05/2024 09:40:53 PIETRO E-COMMERCE LTDA VÁLIDO	590.00
27/05/2024 09:37:53 MGB PNEUS IMPORTACAO E DISTRIBUICAO EIRELI VÁLIDO	789.99	27/05/2024 09:40:55 CPX DISTRIBUIDORA S/A VÁLIDO	530.00
27/05/2024 09:38:21 MAURICIO POYER ME VÁLIDO	788.00	27/05/2024 09:41:02 MGB PNEUS IMPORTACAO E DISTRIBUICAO EIRELI VÁLIDO	529.99
27/05/2024 09:38:24 MGB PNEUS IMPORTACAO E DISTRIBUICAO EIRELI VÁLIDO	787.99	27/05/2024 09:41:08 FABI RECAPAGENS DE PNEUS LTDA VÁLIDO	620.00
27/05/2024 09:38:45 J.E PNEUS LTDA VÁLIDO	785.00	27/05/2024 09:41:16 J.E PNEUS LTDA VÁLIDO	620.00
27/05/2024 09:38:50 MGB PNEUS IMPORTACAO E DISTRIBUICAO EIRELI VÁLIDO	784.99	27/05/2024 09:41:16 GONÇALES E MENDES LTDA VÁLIDO	500.00
27/05/2024 09:39:17 FABI RECAPAGENS DE PNEUS LTDA VÁLIDO	784.00	27/05/2024 09:41:20 MGB PNEUS IMPORTACAO E DISTRIBUICAO EIRELI VÁLIDO	499.99
27/05/2024 09:39:28 MGB PNEUS IMPORTACAO E DISTRIBUICAO EIRELI VÁLIDO	783.99	27/05/2024 09:41:21 PIETRO E-COMMERCE LTDA VÁLIDO	520.00
27/05/2024 09:39:30 IGF COMÉRCIO DE PNEUS LTDA ME VÁLIDO	650.00	27/05/2024 09:41:39 RODOKAS COMERCIO DE PNEUS LTDA VÁLIDO	598.00
27/05/2024 09:39:37 MGB PNEUS IMPORTACAO E DISTRIBUICAO EIRELI VÁLIDO	649.99	27/05/2024 09:41:55 GONÇALES E MENDES LTDA VÁLIDO	490.00
27/05/2024 09:39:37 J.E PNEUS LTDA VÁLIDO	645.00	27/05/2024 09:42:02 MGB PNEUS IMPORTACAO E DISTRIBUICAO EIRELI VÁLIDO	489.99
27/05/2024 09:39:40 MGB PNEUS IMPORTACAO E DISTRIBUICAO EIRELI VÁLIDO	644.99	27/05/2024 09:42:21 GONÇALES E MENDES LTDA VÁLIDO	485.00
27/05/2024 09:40:00 PIETRO E-COMMERCE LTDA VÁLIDO	640.00	27/05/2024 09:42:29 MGB PNEUS IMPORTACAO E DISTRIBUICAO EIRELI VÁLIDO	484.99
27/05/2024 09:40:01 J.E PNEUS LTDA VÁLIDO	640.00	27/05/2024 09:42:54 IGF COMÉRCIO DE PNEUS LTDA ME VÁLIDO	575.00
27/05/2024 09:40:02 FABI RECAPAGENS DE PNEUS LTDA VÁLIDO	640.00	27/05/2024 09:42:59 MULTI COMERCIO DE PNEUS LTDA VÁLIDO	550.00
27/05/2024 09:40:03 MGB PNEUS IMPORTACAO E DISTRIBUICAO EIRELI VÁLIDO	639.99	27/05/2024 09:43:08 GONÇALES E MENDES LTDA VÁLIDO	484.00
27/05/2024 09:40:18 GONÇALES E MENDES LTDA VÁLIDO	630.00	27/05/2024 09:43:15 MGB PNEUS IMPORTACAO E DISTRIBUICAO EIRELI VÁLIDO	483.99
27/05/2024 09:40:19 RODOKAS COMERCIO DE PNEUS LTDA VÁLIDO	600.00	27/05/2024 09:44:06 GONÇALES E MENDES LTDA VÁLIDO	483.00
		27/05/2024 09:44:20 MGB PNEUS IMPORTACAO E DISTRIBUICAO EIRELI VÁLIDO	482.99

**MUNICIPIO DE SANTA MARIA DO OESTE
SANTA MARIA DO OESTE-PR**

27/05/2024 09:44:45	GONÇALES E MENDES LTDA	VÁLIDO	482.00	27/05/2024 09:52:47	JMC DISTRIBUIDORA DE PNEUS LTDA-EPP	VÁLIDO	885.20
27/05/2024 09:45:20	FREDI PNEUS LTDA	VÁLIDO	899.99	27/05/2024 09:52:48	FREDI PNEUS LTDA	VÁLIDO	884.20
27/05/2024 09:45:43	JMC DISTRIBUIDORA DE PNEUS LTDA-EPP	VÁLIDO	890.00	27/05/2024 09:53:33	JMC DISTRIBUIDORA DE PNEUS LTDA-EPP	VÁLIDO	883.00
27/05/2024 09:46:00	FREDI PNEUS LTDA	VÁLIDO	889.99	27/05/2024 09:53:52	FREDI PNEUS LTDA	VÁLIDO	882.00
27/05/2024 09:46:58	JMC DISTRIBUIDORA DE PNEUS LTDA-EPP	VÁLIDO	889.00	27/05/2024 09:54:13	JMC DISTRIBUIDORA DE PNEUS LTDA-EPP	VÁLIDO	880.00
27/05/2024 09:47:15	FREDI PNEUS LTDA	VÁLIDO	888.99	27/05/2024 09:54:33	FREDI PNEUS LTDA	VÁLIDO	879.00
27/05/2024 09:48:07	JMC DISTRIBUIDORA DE PNEUS LTDA-EPP	VÁLIDO	888.00	27/05/2024 09:54:44	JMC DISTRIBUIDORA DE PNEUS LTDA-EPP	VÁLIDO	875.00
27/05/2024 09:48:34	FREDI PNEUS LTDA	VÁLIDO	887.99	27/05/2024 09:55:05	FREDI PNEUS LTDA	VÁLIDO	874.00
27/05/2024 09:48:57	JMC DISTRIBUIDORA DE PNEUS LTDA-EPP	VÁLIDO	887.98	27/05/2024 09:55:27	JMC DISTRIBUIDORA DE PNEUS LTDA-EPP	VÁLIDO	869.00
27/05/2024 09:49:24	FREDI PNEUS LTDA	VÁLIDO	887.97	27/05/2024 09:55:29	FABI RECAPAGENS DE PNEUS LTDA	VÁLIDO	619.00
27/05/2024 09:49:41	JMC DISTRIBUIDORA DE PNEUS LTDA-EPP	VÁLIDO	887.96	27/05/2024 09:55:53	FREDI PNEUS LTDA	VÁLIDO	868.00
27/05/2024 09:50:00	MGB PNEUS IMPORTACAO E DISTRIBUICAO EIRELI	VÁLIDO	481.99	27/05/2024 09:57:51	JMC DISTRIBUIDORA DE PNEUS LTDA-EPP	VÁLIDO	865.00
27/05/2024 09:50:37	FREDI PNEUS LTDA	VÁLIDO	887.95	27/05/2024 09:58:09	FREDI PNEUS LTDA	VÁLIDO	864.00
27/05/2024 09:50:46	JMC DISTRIBUIDORA DE PNEUS LTDA-EPP	VÁLIDO	887.94	27/05/2024 09:59:05	MGB PNEUS IMPORTACAO E DISTRIBUICAO EIRELI	VÁLIDO	475.00
27/05/2024 09:50:51	GONÇALES E MENDES LTDA	VÁLIDO	481.00	27/05/2024 09:59:27	GONÇALES E MENDES LTDA	VÁLIDO	474.00
27/05/2024 09:51:02	MGB PNEUS IMPORTACAO E DISTRIBUICAO EIRELI	VÁLIDO	480.99	27/05/2024 09:59:32	JMC DISTRIBUIDORA DE PNEUS LTDA-EPP	VÁLIDO	862.00
27/05/2024 09:51:17	GONÇALES E MENDES LTDA	VÁLIDO	480.00	27/05/2024 09:59:48	FREDI PNEUS LTDA	VÁLIDO	861.00
27/05/2024 09:51:36	MGB PNEUS IMPORTACAO E DISTRIBUICAO EIRELI	VÁLIDO	479.00	27/05/2024 10:01:44	JMC DISTRIBUIDORA DE PNEUS LTDA-EPP	VÁLIDO	860.00
27/05/2024 09:51:43	GONÇALES E MENDES LTDA	VÁLIDO	478.00	27/05/2024 10:02:03	FREDI PNEUS LTDA	VÁLIDO	859.00
27/05/2024 09:51:48	MGB PNEUS IMPORTACAO E DISTRIBUICAO EIRELI	VÁLIDO	477.00	27/05/2024 10:02:40	JMC DISTRIBUIDORA DE PNEUS LTDA-EPP	VÁLIDO	858.00
27/05/2024 09:51:58	GONÇALES E MENDES LTDA	VÁLIDO	476.00	27/05/2024 10:02:58	FREDI PNEUS LTDA	VÁLIDO	857.00
27/05/2024 09:52:19	FREDI PNEUS LTDA	VÁLIDO	886.94	LOTE 3 - LOTE 3			
				27/05/2024 09:36:58	JMC DISTRIBUIDORA DE PNEUS LTDA-EPP	VÁLIDO	9,537.00
				27/05/2024 09:36:58	MAURICIO POYER ME	VÁLIDO	9,535.00

**MUNICIPIO DE SANTA MARIA DO OESTE
SANTA MARIA DO OESTE-PR**

27/05/2024 09:36:58	FABI RECAPAGENS DE PNEUS LTDA	27/05/2024 09:37:01	CPX DISTRIBUIDORA S/A
VÁLIDO	9,500.00	VÁLIDO	2,845.00
27/05/2024 09:36:58	J.E PNEUS LTDA	27/05/2024 09:37:01	GONÇALES E MENDES LTDA
VÁLIDO	9,537.00	VÁLIDO	2,485.00
27/05/2024 09:36:58	RODOKAS COMERCIO DE PNEUS LTDA	27/05/2024 09:37:01	RODOKAS COMERCIO DE PNEUS LTDA
VÁLIDO	9,537.00	VÁLIDO	2,845.00
27/05/2024 09:36:58	MILANO COMÉRCIO DE PNEUMÁTICOS LTDA	27/05/2024 09:37:01	AUTO CENTER PITANGA
VÁLIDO	7,795.00	VÁLIDO	2,845.00
27/05/2024 09:36:58	AUTO CENTER PITANGA	27/05/2024 09:37:01	IGF COMÉRCIO DE PNEUS LTDA ME
VÁLIDO	9,537.00	VÁLIDO	2,845.00
27/05/2024 09:36:58	IGF COMÉRCIO DE PNEUS LTDA ME	27/05/2024 09:37:01	JMC DISTRIBUIDORA DE PNEUS LTDA-EPP
VÁLIDO	9,537.00	VÁLIDO	2,840.00
27/05/2024 09:36:58	MULTI COMERCIO DE PNEUS LTDA	27/05/2024 09:37:01	MAURICIO POYER ME
VÁLIDO	9,537.00	VÁLIDO	2,844.00
27/05/2024 09:37:24	J.E PNEUS LTDA	27/05/2024 09:37:01	FABI RECAPAGENS DE PNEUS LTDA
VÁLIDO	7,790.00	VÁLIDO	2,500.00
27/05/2024 09:37:57	FABI RECAPAGENS DE PNEUS LTDA	27/05/2024 09:37:01	MILANO COMÉRCIO DE PNEUMÁTICOS LTDA
VÁLIDO	7,789.00	VÁLIDO	1,954.00
27/05/2024 09:38:02	J.E PNEUS LTDA	27/05/2024 09:37:01	PIETRO E-COMMERCE LTDA
VÁLIDO	7,785.00	VÁLIDO	2,845.00
27/05/2024 09:39:18	IGF COMÉRCIO DE PNEUS LTDA ME	27/05/2024 09:37:01	MGB PNEUS IMPORTACAO E DISTRIBUICAO EIRELI
VÁLIDO	5,500.00	VÁLIDO	2,845.00
27/05/2024 09:39:24	FABI RECAPAGENS DE PNEUS LTDA	27/05/2024 09:37:11	MGB PNEUS IMPORTACAO E DISTRIBUICAO EIRELI
VÁLIDO	7,784.00	VÁLIDO	1,953.99
27/05/2024 09:39:44	FABI RECAPAGENS DE PNEUS LTDA	27/05/2024 09:37:59	J.E PNEUS LTDA
VÁLIDO	6,200.00	VÁLIDO	2,015.00
27/05/2024 09:39:55	J.E PNEUS LTDA	27/05/2024 09:38:08	FABI RECAPAGENS DE PNEUS LTDA
VÁLIDO	5,535.00	VÁLIDO	1,950.00
27/05/2024 09:41:02	JMC DISTRIBUIDORA DE PNEUS LTDA-EPP	27/05/2024 09:38:18	MGB PNEUS IMPORTACAO E DISTRIBUICAO EIRELI
VÁLIDO	9,200.00	VÁLIDO	1,949.99
27/05/2024 09:41:09	RODOKAS COMERCIO DE PNEUS LTDA	27/05/2024 09:38:56	MAURICIO POYER ME
VÁLIDO	5,000.00	VÁLIDO	1,948.00
27/05/2024 09:42:30	JMC DISTRIBUIDORA DE PNEUS LTDA-EPP	27/05/2024 09:38:59	MGB PNEUS IMPORTACAO E DISTRIBUICAO EIRELI
VÁLIDO	7,700.00	VÁLIDO	1,947.99
27/05/2024 09:43:23	MULTI COMERCIO DE PNEUS LTDA	27/05/2024 09:39:03	IGF COMÉRCIO DE PNEUS LTDA ME
VÁLIDO	5,550.00	VÁLIDO	1,748.00
27/05/2024 09:43:30	MULTI COMERCIO DE PNEUS LTDA	27/05/2024 09:39:09	MGB PNEUS IMPORTACAO E DISTRIBUICAO EIRELI
VÁLIDO	5,400.00	VÁLIDO	1,747.99
LOTE 4 - LOTE 4			
27/05/2024 09:37:01	J.E PNEUS LTDA	27/05/2024 09:39:53	CPX DISTRIBUIDORA S/A
VÁLIDO	2,845.00	VÁLIDO	1,777.00
27/05/2024 09:37:01	MULTIQUALITY COMERCIO DE PNEUMATICOS LTDA	27/05/2024 09:39:56	MAURICIO POYER ME
VÁLIDO	2,845.00	VÁLIDO	1,746.00
27/05/2024 09:37:01	FREDI PNEUS LTDA	27/05/2024 09:40:07	MGB PNEUS IMPORTACAO E DISTRIBUICAO EIRELI
VÁLIDO	2,845.00	VÁLIDO	1,745.99
27/05/2024 09:37:01	MULTI COMERCIO DE PNEUS LTDA		
VÁLIDO	2,845.00		

MUNICIPIO DE SANTA MARIA DO OESTE
SANTA MARIA DO OESTE-PR

27/05/2024 09:40:16	PIETRO E-COMMERCE LTDA	VÁLIDO	1,740.00	27/05/2024 09:42:55	MGB PNEUS IMPORTACAO E DISTRIBUICAO EIRELI	VÁLIDO	1,589.99
27/05/2024 09:40:21	FABI RECAPAGENS DE PNEUS LTDA	VÁLIDO	1,740.00	27/05/2024 09:43:01	GONÇALES E MENDES LTDA	VÁLIDO	1,550.00
27/05/2024 09:40:24	MGB PNEUS IMPORTACAO E DISTRIBUICAO EIRELI	VÁLIDO	1,739.99	27/05/2024 09:43:09	MGB PNEUS IMPORTACAO E DISTRIBUICAO EIRELI	VÁLIDO	1,549.99
27/05/2024 09:40:49	PIETRO E-COMMERCE LTDA	VÁLIDO	1,700.00	27/05/2024 09:43:16	MULTIQUALITY COMERCIO DE PNEUMATICOS LTDA	VÁLIDO	1,540.00
27/05/2024 09:40:55	MGB PNEUS IMPORTACAO E DISTRIBUICAO EIRELI	VÁLIDO	1,699.99	27/05/2024 09:43:21	MGB PNEUS IMPORTACAO E DISTRIBUICAO EIRELI	VÁLIDO	1,539.99
27/05/2024 09:41:01	MAURICIO POYER ME	VÁLIDO	1,698.00	27/05/2024 09:43:24	JMC DISTRIBUIDORA DE PNEUS LTDA-EPP	VÁLIDO	2,787.00
27/05/2024 09:41:03	PIETRO E-COMMERCE LTDA	VÁLIDO	1,690.00	27/05/2024 09:43:38	MAURICIO POYER ME	VÁLIDO	1,538.00
27/05/2024 09:41:07	MGB PNEUS IMPORTACAO E DISTRIBUICAO EIRELI	VÁLIDO	1,689.99	27/05/2024 09:43:44	MGB PNEUS IMPORTACAO E DISTRIBUICAO EIRELI	VÁLIDO	1,537.99
27/05/2024 09:41:36	PIETRO E-COMMERCE LTDA	VÁLIDO	1,650.00	27/05/2024 09:43:52	MULTI COMERCIO DE PNEUS LTDA	VÁLIDO	1,680.00
27/05/2024 09:41:44	FABI RECAPAGENS DE PNEUS LTDA	VÁLIDO	1,645.00	27/05/2024 09:43:56	MULTIQUALITY COMERCIO DE PNEUMATICOS LTDA	VÁLIDO	1,535.00
27/05/2024 09:41:46	MGB PNEUS IMPORTACAO E DISTRIBUICAO EIRELI	VÁLIDO	1,644.99	27/05/2024 09:43:56	MAURICIO POYER ME	VÁLIDO	1,536.00
27/05/2024 09:42:01	MAURICIO POYER ME	VÁLIDO	1,643.00	27/05/2024 09:43:59	MGB PNEUS IMPORTACAO E DISTRIBUICAO EIRELI	VÁLIDO	1,534.99
27/05/2024 09:42:04	RODOKAS COMERCIO DE PNEUS LTDA	VÁLIDO	1,600.00	27/05/2024 09:44:12	GONÇALES E MENDES LTDA	VÁLIDO	1,500.00
27/05/2024 09:42:04	PIETRO E-COMMERCE LTDA	VÁLIDO	1,600.00	27/05/2024 09:44:17	MGB PNEUS IMPORTACAO E DISTRIBUICAO EIRELI	VÁLIDO	1,499.99
27/05/2024 09:42:06	GONÇALES E MENDES LTDA	VÁLIDO	1,600.00	27/05/2024 09:44:19	MAURICIO POYER ME	VÁLIDO	1,495.00
27/05/2024 09:42:10	MGB PNEUS IMPORTACAO E DISTRIBUICAO EIRELI	VÁLIDO	1,599.99	27/05/2024 09:44:25	MGB PNEUS IMPORTACAO E DISTRIBUICAO EIRELI	VÁLIDO	1,494.99
27/05/2024 09:42:22	PIETRO E-COMMERCE LTDA	VÁLIDO	1,599.00	27/05/2024 09:44:33	GONÇALES E MENDES LTDA	VÁLIDO	1,450.00
27/05/2024 09:42:26	MGB PNEUS IMPORTACAO E DISTRIBUICAO EIRELI	VÁLIDO	1,598.99	27/05/2024 09:45:20	FREDI PNEUS LTDA	VÁLIDO	2,786.99
27/05/2024 09:42:40	MULTIQUALITY COMERCIO DE PNEUMATICOS LTDA	VÁLIDO	1,595.00	27/05/2024 09:45:25	MULTIQUALITY COMERCIO DE PNEUMATICOS LTDA	VÁLIDO	1,494.00
27/05/2024 09:42:41	MAURICIO POYER ME	VÁLIDO	1,590.00	27/05/2024 09:45:30	MGB PNEUS IMPORTACAO E DISTRIBUICAO EIRELI	VÁLIDO	1,493.99
27/05/2024 09:42:47	MGB PNEUS IMPORTACAO E DISTRIBUICAO EIRELI	VÁLIDO	1,594.99	27/05/2024 09:45:32	RODOKAS COMERCIO DE PNEUS LTDA	VÁLIDO	1,495.00

**MUNICIPIO DE SANTA MARIA DO OESTE
SANTA MARIA DO OESTE-PR**

27/05/2024 09:45:53	FABI RECAPAGENS DE PNEUS LTDA	27/05/2024 09:55:30	JMC DISTRIBUIDORA DE PNEUS LTDA-EPP
VÁLIDO	1,550.00	VÁLIDO	2,423.00
27/05/2024 09:45:57	JMC DISTRIBUIDORA DE PNEUS LTDA-EPP	27/05/2024 09:55:58	FREDI PNEUS LTDA
VÁLIDO	2,778.00	VÁLIDO	2,421.00
27/05/2024 09:46:19	FREDI PNEUS LTDA	LOTE 5 - LOTE 5	
VÁLIDO	2,777.99	27/05/2024 09:37:07	JMC DISTRIBUIDORA DE PNEUS LTDA-EPP
27/05/2024 09:46:31	GONÇALES E MENDES LTDA	VÁLIDO	2,600.00
VÁLIDO	1,410.00	27/05/2024 09:37:07	FABI RECAPAGENS DE PNEUS LTDA
27/05/2024 09:47:20	JMC DISTRIBUIDORA DE PNEUS LTDA-EPP	VÁLIDO	2,600.00
VÁLIDO	2,549.00	27/05/2024 09:37:07	MILANO COMÉRCIO DE PNEUMÁTICOS LTDA
27/05/2024 09:47:37	FREDI PNEUS LTDA	VÁLIDO	2,000.00
VÁLIDO	2,548.99	27/05/2024 09:37:07	MULTIQUALITY COMERCIO DE PNEUMATICOS LTDA
27/05/2024 09:47:52	JMC DISTRIBUIDORA DE PNEUS LTDA-EPP	VÁLIDO	2,600.00
VÁLIDO	2,489.00	27/05/2024 09:37:07	FREDI PNEUS LTDA
27/05/2024 09:48:17	FREDI PNEUS LTDA	VÁLIDO	2,600.00
VÁLIDO	2,488.99	27/05/2024 09:37:07	MAURICIO POYER ME
27/05/2024 09:48:43	JMC DISTRIBUIDORA DE PNEUS LTDA-EPP	VÁLIDO	2,601.00
VÁLIDO	2,479.00	27/05/2024 09:37:07	J.E PNEUS LTDA
27/05/2024 09:49:01	FREDI PNEUS LTDA	VÁLIDO	2,601.67
VÁLIDO	2,478.99	27/05/2024 09:37:07	GONÇALES E MENDES LTDA
27/05/2024 09:49:42	JMC DISTRIBUIDORA DE PNEUS LTDA-EPP	VÁLIDO	2,601.00
VÁLIDO	2,455.00	27/05/2024 09:37:07	MULTI COMERCIO DE PNEUS LTDA
27/05/2024 09:49:46	FREDI PNEUS LTDA	VÁLIDO	2,601.67
VÁLIDO	2,454.99	27/05/2024 09:37:07	AUTO CENTER PITANGA
27/05/2024 09:50:15	MULTI COMERCIO DE PNEUS LTDA	VÁLIDO	2,601.67
VÁLIDO	1,350.00	27/05/2024 09:37:07	IGF COMÉRCIO DE PNEUS LTDA ME
27/05/2024 09:50:37	JMC DISTRIBUIDORA DE PNEUS LTDA-EPP	VÁLIDO	2,601.67
VÁLIDO	2,454.00	27/05/2024 09:37:07	RODOKAS COMERCIO DE PNEUS LTDA
27/05/2024 09:50:57	FREDI PNEUS LTDA	VÁLIDO	2,601.67
VÁLIDO	2,453.99	27/05/2024 09:37:30	J.E PNEUS LTDA
27/05/2024 09:51:20	GONÇALES E MENDES LTDA	VÁLIDO	1,950.00
VÁLIDO	1,349.00	27/05/2024 09:38:33	FABI RECAPAGENS DE PNEUS LTDA
27/05/2024 09:51:46	JMC DISTRIBUIDORA DE PNEUS LTDA-EPP	VÁLIDO	1,949.00
VÁLIDO	2,439.00	27/05/2024 09:38:50	IGF COMÉRCIO DE PNEUS LTDA ME
27/05/2024 09:51:47	FREDI PNEUS LTDA	VÁLIDO	1,740.00
VÁLIDO	2,438.99	27/05/2024 09:38:56	J.E PNEUS LTDA
27/05/2024 09:52:08	JMC DISTRIBUIDORA DE PNEUS LTDA-EPP	VÁLIDO	1,730.00
VÁLIDO	2,438.00	27/05/2024 09:39:09	MAURICIO POYER ME
27/05/2024 09:52:25	FREDI PNEUS LTDA	VÁLIDO	1,728.00
VÁLIDO	2,437.99	27/05/2024 09:39:47	J.E PNEUS LTDA
27/05/2024 09:53:03	JMC DISTRIBUIDORA DE PNEUS LTDA-EPP	VÁLIDO	1,720.00
VÁLIDO	2,425.00	27/05/2024 09:40:25	FABI RECAPAGENS DE PNEUS LTDA
27/05/2024 09:53:21	FREDI PNEUS LTDA	VÁLIDO	1,880.00
VÁLIDO	2,424.99	27/05/2024 09:41:26	JMC DISTRIBUIDORA DE PNEUS LTDA-EPP
27/05/2024 09:53:50	JMC DISTRIBUIDORA DE PNEUS LTDA-EPP	VÁLIDO	2,589.00
VÁLIDO	2,424.00	27/05/2024 09:41:38	GONÇALES E MENDES LTDA
27/05/2024 09:54:10	FREDI PNEUS LTDA	VÁLIDO	1,650.00
VÁLIDO	2,423.99		

**MUNICIPIO DE SANTA MARIA DO OESTE
SANTA MARIA DO OESTE-PR**

27/05/2024 09:41:49 MAURICIO POYER ME VÁLIDO	1,695.00	27/05/2024 09:46:06 MULTIQUALITY COMERCIO DE PNEUMATICOS LTDA VÁLIDO	1,295.00
27/05/2024 09:42:04 J.E PNEUS LTDA VÁLIDO	1,640.00	27/05/2024 09:46:10 RODOKAS COMERCIO DE PNEUS LTDA VÁLIDO	1,426.00
27/05/2024 09:42:45 MAURICIO POYER ME VÁLIDO	1,635.00	27/05/2024 09:46:21 MAURICIO POYER ME VÁLIDO	1,290.00
27/05/2024 09:42:51 RODOKAS COMERCIO DE PNEUS LTDA VÁLIDO	1,600.00	27/05/2024 09:46:39 MULTIQUALITY COMERCIO DE PNEUMATICOS LTDA VÁLIDO	1,285.00
27/05/2024 09:42:54 MULTIQUALITY COMERCIO DE PNEUMATICOS LTDA VÁLIDO	1,630.00	27/05/2024 09:46:44 GONÇALES E MENDES LTDA VÁLIDO	1,280.00
27/05/2024 09:43:07 J.E PNEUS LTDA VÁLIDO	1,590.00	27/05/2024 09:46:46 FREDI PNEUS LTDA VÁLIDO	2,588.99
27/05/2024 09:43:20 MAURICIO POYER ME VÁLIDO	1,589.00	27/05/2024 09:46:58 MAURICIO POYER ME VÁLIDO	1,275.00
27/05/2024 09:43:23 MULTIQUALITY COMERCIO DE PNEUMATICOS LTDA VÁLIDO	1,580.00	27/05/2024 09:47:12 GONÇALES E MENDES LTDA VÁLIDO	1,250.00
27/05/2024 09:43:27 J.E PNEUS LTDA VÁLIDO	1,585.00	27/05/2024 09:48:25 JMC DISTRIBUIDORA DE PNEUS LTDA-EPP VÁLIDO	2,498.00
27/05/2024 09:43:32 J.E PNEUS LTDA VÁLIDO	1,570.00	27/05/2024 09:48:42 GONÇALES E MENDES LTDA VÁLIDO	1,210.00
27/05/2024 09:44:04 MULTIQUALITY COMERCIO DE PNEUMATICOS LTDA VÁLIDO	1,565.00	27/05/2024 09:49:01 FREDI PNEUS LTDA VÁLIDO	2,497.99
27/05/2024 09:44:05 MAURICIO POYER ME VÁLIDO	1,569.00	27/05/2024 09:49:14 JMC DISTRIBUIDORA DE PNEUS LTDA-EPP VÁLIDO	2,479.00
27/05/2024 09:44:11 J.E PNEUS LTDA VÁLIDO	1,560.00	27/05/2024 09:49:31 FREDI PNEUS LTDA VÁLIDO	2,478.99
27/05/2024 09:44:14 MULTI COMERCIO DE PNEUS LTDA VÁLIDO	1,649.00	27/05/2024 09:50:09 JMC DISTRIBUIDORA DE PNEUS LTDA-EPP VÁLIDO	2,477.00
27/05/2024 09:44:19 GONÇALES E MENDES LTDA VÁLIDO	1,500.00	27/05/2024 09:50:31 FREDI PNEUS LTDA VÁLIDO	2,476.99
27/05/2024 09:44:57 J.E PNEUS LTDA VÁLIDO	1,490.00	27/05/2024 09:51:15 JMC DISTRIBUIDORA DE PNEUS LTDA-EPP VÁLIDO	2,476.00
27/05/2024 09:45:15 MAURICIO POYER ME VÁLIDO	1,395.00	27/05/2024 09:51:38 FREDI PNEUS LTDA VÁLIDO	2,475.99
27/05/2024 09:45:17 GONÇALES E MENDES LTDA VÁLIDO	1,450.00	27/05/2024 09:52:24 JMC DISTRIBUIDORA DE PNEUS LTDA-EPP VÁLIDO	2,469.00
27/05/2024 09:45:27 GONÇALES E MENDES LTDA VÁLIDO	1,350.00	27/05/2024 09:52:26 FREDI PNEUS LTDA VÁLIDO	2,468.99
27/05/2024 09:45:35 MAURICIO POYER ME VÁLIDO	1,345.00	27/05/2024 09:53:29 JMC DISTRIBUIDORA DE PNEUS LTDA-EPP VÁLIDO	2,425.00
27/05/2024 09:45:50 J.E PNEUS LTDA VÁLIDO	1,350.00	27/05/2024 09:53:47 FREDI PNEUS LTDA VÁLIDO	2,424.99
27/05/2024 09:45:53 GONÇALES E MENDES LTDA VÁLIDO	1,300.00	27/05/2024 09:54:23 JMC DISTRIBUIDORA DE PNEUS LTDA-EPP VÁLIDO	2,424.00
27/05/2024 09:46:05 MAURICIO POYER ME VÁLIDO	1,295.00	27/05/2024 09:54:40 FREDI PNEUS LTDA VÁLIDO	2,423.99

MUNICIPIO DE SANTA MARIA DO OESTE
SANTA MARIA DO OESTE-PR

27/05/2024 09:55:49	JMC DISTRIBUIDORA DE PNEUS LTDA-EPP	27/05/2024 09:39:19	J.E PNEUS LTDA
VÁLIDO	2,423.00	VÁLIDO	1,625.00
27/05/2024 09:55:53	FREDI PNEUS LTDA	27/05/2024 09:40:47	FABI RECAPAGENS DE PNEUS LTDA
VÁLIDO	2,422.99	VÁLIDO	1,403.50
LOTE 6 - LOTE 6			
27/05/2024 09:37:10	JMC DISTRIBUIDORA DE PNEUS LTDA-EPP	27/05/2024 09:40:54	MGB PNEUS IMPORTACAO E DISTRIBUICAO EIRELI
VÁLIDO	2,107.00	VÁLIDO	1,403.49
27/05/2024 09:37:10	MILANO COMÉRCIO DE PNEUMÁTICOS LTDA	27/05/2024 09:42:02	FABI RECAPAGENS DE PNEUS LTDA
VÁLIDO	1,820.00	VÁLIDO	1,400.00
27/05/2024 09:37:10	MGB PNEUS IMPORTACAO E DISTRIBUICAO EIRELI	27/05/2024 09:42:07	JMC DISTRIBUIDORA DE PNEUS LTDA-EPP
VÁLIDO	2,107.67	VÁLIDO	1,929.00
27/05/2024 09:37:10	MAURICIO POYER ME	27/05/2024 09:42:10	MGB PNEUS IMPORTACAO E DISTRIBUICAO EIRELI
VÁLIDO	2,107.00	VÁLIDO	1,399.99
27/05/2024 09:37:10	FABI RECAPAGENS DE PNEUS LTDA	27/05/2024 09:42:16	GONÇALES E MENDES LTDA
VÁLIDO	2,000.00	VÁLIDO	1,350.00
27/05/2024 09:37:10	J.E PNEUS LTDA	27/05/2024 09:42:21	MGB PNEUS IMPORTACAO E DISTRIBUICAO EIRELI
VÁLIDO	2,107.67	VÁLIDO	1,349.99
27/05/2024 09:37:10	MULTI COMERCIO DE PNEUS LTDA	27/05/2024 09:42:40	GONÇALES E MENDES LTDA
VÁLIDO	2,107.67	VÁLIDO	1,300.00
27/05/2024 09:37:10	GONÇALES E MENDES LTDA	27/05/2024 09:42:44	MGB PNEUS IMPORTACAO E DISTRIBUICAO EIRELI
VÁLIDO	2,107.00	VÁLIDO	1,299.99
27/05/2024 09:37:10	AUTO CENTER PITANGA	27/05/2024 09:43:29	RODOKAS COMERCIO DE PNEUS LTDA
VÁLIDO	2,107.67	VÁLIDO	1,195.00
27/05/2024 09:37:10	IGF COMÉRCIO DE PNEUS LTDA ME	27/05/2024 09:43:33	MGB PNEUS IMPORTACAO E DISTRIBUICAO EIRELI
VÁLIDO	2,107.67	VÁLIDO	1,194.99
27/05/2024 09:37:10	FREDI PNEUS LTDA	27/05/2024 09:44:35	GONÇALES E MENDES LTDA
VÁLIDO	2,100.00	VÁLIDO	1,150.00
27/05/2024 09:37:10	RODOKAS COMERCIO DE PNEUS LTDA	27/05/2024 09:44:46	MULTI COMERCIO DE PNEUS LTDA
VÁLIDO	2,107.67	VÁLIDO	1,399.00
27/05/2024 09:37:18	MGB PNEUS IMPORTACAO E DISTRIBUICAO EIRELI	27/05/2024 09:44:49	GONÇALES E MENDES LTDA
VÁLIDO	1,819.99	VÁLIDO	1,130.00
27/05/2024 09:37:51	J.E PNEUS LTDA	27/05/2024 09:44:49	MGB PNEUS IMPORTACAO E DISTRIBUICAO EIRELI
VÁLIDO	1,810.00	VÁLIDO	1,149.99
27/05/2024 09:38:04	MGB PNEUS IMPORTACAO E DISTRIBUICAO EIRELI	27/05/2024 09:44:55	MGB PNEUS IMPORTACAO E DISTRIBUICAO EIRELI
VÁLIDO	1,809.99	VÁLIDO	1,129.99
27/05/2024 09:38:24	IGF COMÉRCIO DE PNEUS LTDA ME	27/05/2024 09:45:01	GONÇALES E MENDES LTDA
VÁLIDO	1,405.00	VÁLIDO	1,100.00
27/05/2024 09:38:30	MGB PNEUS IMPORTACAO E DISTRIBUICAO EIRELI	27/05/2024 09:45:13	MGB PNEUS IMPORTACAO E DISTRIBUICAO EIRELI
VÁLIDO	1,404.99	VÁLIDO	1,099.99
27/05/2024 09:38:47	FABI RECAPAGENS DE PNEUS LTDA	27/05/2024 09:45:32	FREDI PNEUS LTDA
VÁLIDO	1,404.00	VÁLIDO	1,928.99
27/05/2024 09:38:59	MGB PNEUS IMPORTACAO E DISTRIBUICAO EIRELI	27/05/2024 09:45:42	GONÇALES E MENDES LTDA
VÁLIDO	1,403.99	VÁLIDO	1,050.00

**MUNICIPIO DE SANTA MARIA DO OESTE
SANTA MARIA DO OESTE-PR**

27/05/2024 09:45:47	MGB PNEUS IMPORTACAO E DISTRIBUICAO EIRELI	VÁLIDO	1,049.99	27/05/2024 09:37:10	RODOKAS COMERCIO DE PNEUS LTDA	VÁLIDO	2,234.33
27/05/2024 09:46:30	FABI RECAPAGENS DE PNEUS LTDA	VÁLIDO	1,397.00	27/05/2024 09:37:10	AUTO CENTER PITANGA	VÁLIDO	2,234.33
27/05/2024 09:46:45	JMC DISTRIBUIDORA DE PNEUS LTDA-EPP	VÁLIDO	1,819.00	27/05/2024 09:37:10	IGF COMÉRCIO DE PNEUS LTDA ME	VÁLIDO	2,234.33
27/05/2024 09:46:53	GONÇALES E MENDES LTDA	VÁLIDO	1,040.00	27/05/2024 09:37:29	MGB PNEUS IMPORTACAO E DISTRIBUICAO EIRELI	VÁLIDO	1,999.99
27/05/2024 09:46:59	MGB PNEUS IMPORTACAO E DISTRIBUICAO EIRELI	VÁLIDO	1,039.99	27/05/2024 09:37:43	J.E PNEUS LTDA	VÁLIDO	1,990.00
27/05/2024 09:47:21	GONÇALES E MENDES LTDA	VÁLIDO	1,039.00	27/05/2024 09:37:56	MGB PNEUS IMPORTACAO E DISTRIBUICAO EIRELI	VÁLIDO	1,989.99
27/05/2024 09:47:33	MGB PNEUS IMPORTACAO E DISTRIBUICAO EIRELI	VÁLIDO	1,038.99	27/05/2024 09:38:08	IGF COMÉRCIO DE PNEUS LTDA ME	VÁLIDO	1,516.00
27/05/2024 09:47:43	GONÇALES E MENDES LTDA	VÁLIDO	1,038.00	27/05/2024 09:38:18	MGB PNEUS IMPORTACAO E DISTRIBUICAO EIRELI	VÁLIDO	1,515.99
27/05/2024 09:47:44	MGB PNEUS IMPORTACAO E DISTRIBUICAO EIRELI	VÁLIDO	1,037.99	27/05/2024 09:38:28	J.E PNEUS LTDA	VÁLIDO	1,650.00
27/05/2024 09:48:07	GONÇALES E MENDES LTDA	VÁLIDO	1,037.00	27/05/2024 09:40:41	GONÇALES E MENDES LTDA	VÁLIDO	1,470.00
27/05/2024 09:48:13	MGB PNEUS IMPORTACAO E DISTRIBUICAO EIRELI	VÁLIDO	1,036.99	27/05/2024 09:40:55	FABI RECAPAGENS DE PNEUS LTDA	VÁLIDO	1,469.00
27/05/2024 09:48:18	GONÇALES E MENDES LTDA	VÁLIDO	1,036.00	27/05/2024 09:40:55	MGB PNEUS IMPORTACAO E DISTRIBUICAO EIRELI	VÁLIDO	1,469.99
27/05/2024 09:48:31	MGB PNEUS IMPORTACAO E DISTRIBUICAO EIRELI	VÁLIDO	1,035.99	27/05/2024 09:41:02	MGB PNEUS IMPORTACAO E DISTRIBUICAO EIRELI	VÁLIDO	1,468.99
LOTE 7 - LOTE 7				27/05/2024 09:41:23	GONÇALES E MENDES LTDA	VÁLIDO	1,400.00
27/05/2024 09:37:10	JMC DISTRIBUIDORA DE PNEUS LTDA-EPP	VÁLIDO	2,234.00	27/05/2024 09:41:33	MGB PNEUS IMPORTACAO E DISTRIBUICAO EIRELI	VÁLIDO	1,399.99
27/05/2024 09:37:10	MAURICIO POYER ME	VÁLIDO	2,234.00	27/05/2024 09:42:08	FABI RECAPAGENS DE PNEUS LTDA	VÁLIDO	1,398.00
27/05/2024 09:37:10	FABI RECAPAGENS DE PNEUS LTDA	VÁLIDO	2,000.00	27/05/2024 09:42:14	MGB PNEUS IMPORTACAO E DISTRIBUICAO EIRELI	VÁLIDO	1,397.99
27/05/2024 09:37:10	MILANO COMÉRCIO DE PNEUMÁTICOS LTDA	VÁLIDO	2,290.00	27/05/2024 09:42:30	GONÇALES E MENDES LTDA	VÁLIDO	1,300.00
27/05/2024 09:37:10	MGB PNEUS IMPORTACAO E DISTRIBUICAO EIRELI	VÁLIDO	2,234.33	27/05/2024 09:42:32	MGB PNEUS IMPORTACAO E DISTRIBUICAO EIRELI	VÁLIDO	1,299.99
27/05/2024 09:37:10	GONÇALES E MENDES LTDA	VÁLIDO	2,234.00	27/05/2024 09:42:43	JMC DISTRIBUIDORA DE PNEUS LTDA-EPP	VÁLIDO	2,090.00
27/05/2024 09:37:10	J.E PNEUS LTDA	VÁLIDO	2,234.33	27/05/2024 09:42:49	FABI RECAPAGENS DE PNEUS LTDA	VÁLIDO	1,298.00
27/05/2024 09:37:10	MULTI COMERCIO DE PNEUS LTDA	VÁLIDO	2,234.33				

**MUNICIPIO DE SANTA MARIA DO OESTE
SANTA MARIA DO OESTE-PR**

27/05/2024 09:42:51	GONÇALES E MENDES LTDA	VÁLIDO	1,245.00	27/05/2024 09:49:32	PIETRO E-COMMERCE LTDA	VÁLIDO	2,289.00
27/05/2024 09:42:55	MGB PNEUS IMPORTACAO E DISTRIBUICAO EIRELI	VÁLIDO	1,297.99	27/05/2024 09:49:32	MGB PNEUS IMPORTACAO E DISTRIBUICAO EIRELI	VÁLIDO	2,289.17
27/05/2024 09:43:04	MGB PNEUS IMPORTACAO E DISTRIBUICAO EIRELI	VÁLIDO	1,244.99	27/05/2024 09:49:32	AUTO CENTER PITANGA	VÁLIDO	2,289.17
27/05/2024 09:43:11	FABI RECAPAGENS DE PNEUS LTDA	VÁLIDO	1,244.00	27/05/2024 09:49:32	IGF COMÉRCIO DE PNEUS LTDA ME	VÁLIDO	2,289.17
27/05/2024 09:43:17	MGB PNEUS IMPORTACAO E DISTRIBUICAO EIRELI	VÁLIDO	1,243.99	27/05/2024 09:49:32	GONÇALES E MENDES LTDA	VÁLIDO	2,289.00
27/05/2024 09:43:57	FABI RECAPAGENS DE PNEUS LTDA	VÁLIDO	1,243.50	27/05/2024 09:49:32	RODOKAS COMERCIO DE PNEUS LTDA	VÁLIDO	2,289.17
27/05/2024 09:43:59	GONÇALES E MENDES LTDA	VÁLIDO	1,200.00	27/05/2024 09:49:39	MGB PNEUS IMPORTACAO E DISTRIBUICAO EIRELI	VÁLIDO	1,999.99
27/05/2024 09:44:02	MGB PNEUS IMPORTACAO E DISTRIBUICAO EIRELI	VÁLIDO	1,243.49	27/05/2024 09:49:50	PIETRO E-COMMERCE LTDA	VÁLIDO	1,500.00
27/05/2024 09:44:13	MGB PNEUS IMPORTACAO E DISTRIBUICAO EIRELI	VÁLIDO	1,199.99	27/05/2024 09:49:52	J.E PNEUS LTDA	VÁLIDO	1,950.00
27/05/2024 09:44:25	GONÇALES E MENDES LTDA	VÁLIDO	1,150.00	27/05/2024 09:50:00	MGB PNEUS IMPORTACAO E DISTRIBUICAO EIRELI	VÁLIDO	1,499.99
27/05/2024 09:44:27	RODOKAS COMERCIO DE PNEUS LTDA	VÁLIDO	1,295.00	27/05/2024 09:50:14	MULTI COMERCIO DE PNEUS LTDA	VÁLIDO	1,450.00
27/05/2024 09:44:35	MGB PNEUS IMPORTACAO E DISTRIBUICAO EIRELI	VÁLIDO	1,149.99	27/05/2024 09:50:24	PIETRO E-COMMERCE LTDA	VÁLIDO	1,400.00
27/05/2024 09:45:00	FABI RECAPAGENS DE PNEUS LTDA	VÁLIDO	1,200.00	27/05/2024 09:50:26	MGB PNEUS IMPORTACAO E DISTRIBUICAO EIRELI	VÁLIDO	1,449.99
27/05/2024 09:45:05	GONÇALES E MENDES LTDA	VÁLIDO	1,130.00	27/05/2024 09:50:35	MGB PNEUS IMPORTACAO E DISTRIBUICAO EIRELI	VÁLIDO	1,399.99
27/05/2024 09:45:08	MULTI COMERCIO DE PNEUS LTDA	VÁLIDO	1,450.00	27/05/2024 09:51:15	PIETRO E-COMMERCE LTDA	VÁLIDO	1,300.00
LOTE 8 - LOTE 8				27/05/2024 09:51:16	RODOKAS COMERCIO DE PNEUS LTDA	VÁLIDO	1,190.00
27/05/2024 09:49:32	JMC DISTRIBUIDORA DE PNEUS LTDA-EPP	VÁLIDO	2,289.00	27/05/2024 09:51:20	MGB PNEUS IMPORTACAO E DISTRIBUICAO EIRELI	VÁLIDO	1,189.99
27/05/2024 09:49:32	MAURICIO POYER ME	VÁLIDO	2,289.00	27/05/2024 09:51:35	PIETRO E-COMMERCE LTDA	VÁLIDO	1,100.00
27/05/2024 09:49:32	FABI RECAPAGENS DE PNEUS LTDA	VÁLIDO	2,000.00	27/05/2024 09:51:52	MGB PNEUS IMPORTACAO E DISTRIBUICAO EIRELI	VÁLIDO	1,099.99
27/05/2024 09:49:32	J.E PNEUS LTDA	VÁLIDO	2,289.17	27/05/2024 09:51:59	FABI RECAPAGENS DE PNEUS LTDA	VÁLIDO	1,450.00
27/05/2024 09:49:32	MULTI COMERCIO DE PNEUS LTDA	VÁLIDO	2,289.17	27/05/2024 09:52:10	PIETRO E-COMMERCE LTDA	VÁLIDO	1,000.00
27/05/2024 09:49:32	MILANO COMÉRCIO DE PNEUMÁTICOS LTDA	VÁLIDO	2,040.00	27/05/2024 09:52:16	J.E PNEUS LTDA	VÁLIDO	1,315.00

MUNICIPIO DE SANTA MARIA DO OESTE
SANTA MARIA DO OESTE-PR

27/05/2024 09:52:19	MGB PNEUS IMPORTACAO E DISTRIBUICAO EIRELI	VÁLIDO	999.99	27/05/2024 09:50:00	MAURICIO POYER ME	VÁLIDO	268.00
27/05/2024 09:53:14	GONÇALES E MENDES LTDA	VÁLIDO	1,440.00	27/05/2024 09:50:06	MGB PNEUS IMPORTACAO E DISTRIBUICAO EIRELI	VÁLIDO	264.99
27/05/2024 09:53:40	PIETRO E-COMMERCE LTDA	VÁLIDO	990.00	27/05/2024 09:51:35	IGF COMÉRCIO DE PNEUS LTDA ME	VÁLIDO	279.00
27/05/2024 09:53:41	MGB PNEUS IMPORTACAO E DISTRIBUICAO EIRELI	VÁLIDO	989.99	27/05/2024 09:51:37	RODOKAS COMERCIO DE PNEUS LTDA	VÁLIDO	259.00
27/05/2024 09:53:55	PIETRO E-COMMERCE LTDA	VÁLIDO	950.00	27/05/2024 09:51:41	MAURICIO POYER ME	VÁLIDO	263.00
27/05/2024 09:53:59	MGB PNEUS IMPORTACAO E DISTRIBUICAO EIRELI	VÁLIDO	949.99	27/05/2024 09:51:43	MGB PNEUS IMPORTACAO E DISTRIBUICAO EIRELI	VÁLIDO	258.99
27/05/2024 09:54:04	PIETRO E-COMMERCE LTDA	VÁLIDO	900.00	27/05/2024 09:52:15	J.E PNEUS LTDA	VÁLIDO	255.00
27/05/2024 09:54:48	MULTI COMERCIO DE PNEUS LTDA	VÁLIDO	1,220.00	27/05/2024 09:52:18	MGB PNEUS IMPORTACAO E DISTRIBUICAO EIRELI	VÁLIDO	254.99
27/05/2024 09:56:06	JMC DISTRIBUIDORA DE PNEUS LTDA-EPP	VÁLIDO	2,020.00	27/05/2024 09:53:17	J.E PNEUS LTDA	VÁLIDO	250.00
LOTE 9 - LOTE 9				27/05/2024 09:53:18	MGB PNEUS IMPORTACAO E DISTRIBUICAO EIRELI	VÁLIDO	249.99
27/05/2024 09:49:32	JMC DISTRIBUIDORA DE PNEUS LTDA-EPP	VÁLIDO	407.00	27/05/2024 09:53:47	MAURICIO POYER ME	VÁLIDO	248.00
27/05/2024 09:49:32	MILANO COMÉRCIO DE PNEUMÁTICOS LTDA	VÁLIDO	270.00	27/05/2024 09:53:48	MGB PNEUS IMPORTACAO E DISTRIBUICAO EIRELI	VÁLIDO	247.99
27/05/2024 09:49:32	MGB PNEUS IMPORTACAO E DISTRIBUICAO EIRELI	VÁLIDO	407.50	27/05/2024 09:54:10	MAURICIO POYER ME	VÁLIDO	245.00
27/05/2024 09:49:32	MAURICIO POYER ME	VÁLIDO	407.00	27/05/2024 09:54:11	MGB PNEUS IMPORTACAO E DISTRIBUICAO EIRELI	VÁLIDO	244.99
27/05/2024 09:49:32	J.E PNEUS LTDA	VÁLIDO	407.50	27/05/2024 09:54:31	J.E PNEUS LTDA	VÁLIDO	239.00
27/05/2024 09:49:32	MULTI COMERCIO DE PNEUS LTDA	VÁLIDO	407.50	27/05/2024 09:54:42	MGB PNEUS IMPORTACAO E DISTRIBUICAO EIRELI	VÁLIDO	238.99
27/05/2024 09:49:32	AUTO CENTER PITANGA	VÁLIDO	407.50	27/05/2024 09:54:48	MAURICIO POYER ME	VÁLIDO	235.00
27/05/2024 09:49:32	IGF COMÉRCIO DE PNEUS LTDA ME	VÁLIDO	407.50	27/05/2024 09:54:54	MGB PNEUS IMPORTACAO E DISTRIBUICAO EIRELI	VÁLIDO	234.99
27/05/2024 09:49:32	RODOKAS COMERCIO DE PNEUS LTDA	VÁLIDO	407.50	27/05/2024 09:55:02	MULTI COMERCIO DE PNEUS LTDA	VÁLIDO	230.00
27/05/2024 09:49:32	FREDI PNEUS LTDA	VÁLIDO	400.00	27/05/2024 09:55:05	MGB PNEUS IMPORTACAO E DISTRIBUICAO EIRELI	VÁLIDO	229.99
27/05/2024 09:49:39	MGB PNEUS IMPORTACAO E DISTRIBUICAO EIRELI	VÁLIDO	269.99	27/05/2024 09:55:18	MAURICIO POYER ME	VÁLIDO	225.00
27/05/2024 09:49:57	J.E PNEUS LTDA	VÁLIDO	265.00				

**MUNICIPIO DE SANTA MARIA DO OESTE
SANTA MARIA DO OESTE-PR**

27/05/2024 09:55:23	MGB PNEUS IMPORTACAO E DISTRIBUICAO EIRELI	VÁLIDO	224.99	27/05/2024 09:49:32	JMC DISTRIBUIDORA DE PNEUS LTDA-EPP	VÁLIDO	413.00
27/05/2024 09:55:36	MAURICIO POYER ME	VÁLIDO	224.00	27/05/2024 09:49:32	MILANO COMÉRCIO DE PNEUMÁTICOS LTDA	VÁLIDO	340.00
27/05/2024 09:55:41	MGB PNEUS IMPORTACAO E DISTRIBUICAO EIRELI	VÁLIDO	223.99	27/05/2024 09:49:32	PIETRO E-COMMERCE LTDA	VÁLIDO	413.00
27/05/2024 09:56:07	MAURICIO POYER ME	VÁLIDO	222.00	27/05/2024 09:49:32	J.E PNEUS LTDA	VÁLIDO	413.33
27/05/2024 09:56:15	MGB PNEUS IMPORTACAO E DISTRIBUICAO EIRELI	VÁLIDO	221.99	27/05/2024 09:49:32	MULTI COMERCIO DE PNEUS LTDA	VÁLIDO	413.33
27/05/2024 09:56:26	MAURICIO POYER ME	VÁLIDO	220.00	27/05/2024 09:49:32	MGB PNEUS IMPORTACAO E DISTRIBUICAO EIRELI	VÁLIDO	413.33
27/05/2024 09:56:31	MGB PNEUS IMPORTACAO E DISTRIBUICAO EIRELI	VÁLIDO	219.99	27/05/2024 09:49:32	AUTO CENTER PITANGA	VÁLIDO	413.33
27/05/2024 09:57:04	JMC DISTRIBUIDORA DE PNEUS LTDA-EPP	VÁLIDO	398.00	27/05/2024 09:49:32	IGF COMÉRCIO DE PNEUS LTDA ME	VÁLIDO	413.33
27/05/2024 09:57:11	MAURICIO POYER ME	VÁLIDO	218.00	27/05/2024 09:49:32	FREDI PNEUS LTDA	VÁLIDO	413.00
27/05/2024 09:57:13	MGB PNEUS IMPORTACAO E DISTRIBUICAO EIRELI	VÁLIDO	217.99	27/05/2024 09:49:32	GONÇALES E MENDES LTDA	VÁLIDO	413.00
27/05/2024 09:57:39	MAURICIO POYER ME	VÁLIDO	215.00	27/05/2024 09:49:32	RODOKAS COMERCIO DE PNEUS LTDA	VÁLIDO	413.33
27/05/2024 09:57:43	MGB PNEUS IMPORTACAO E DISTRIBUICAO EIRELI	VÁLIDO	214.99	27/05/2024 09:49:39	MGB PNEUS IMPORTACAO E DISTRIBUICAO EIRELI	VÁLIDO	339.99
27/05/2024 09:57:51	MAURICIO POYER ME	VÁLIDO	210.00	27/05/2024 09:49:56	PIETRO E-COMMERCE LTDA	VÁLIDO	300.00
27/05/2024 09:57:55	MGB PNEUS IMPORTACAO E DISTRIBUICAO EIRELI	VÁLIDO	209.99	27/05/2024 09:50:02	J.E PNEUS LTDA	VÁLIDO	295.00
27/05/2024 09:58:15	FREDI PNEUS LTDA	VÁLIDO	269.99	27/05/2024 09:50:06	MGB PNEUS IMPORTACAO E DISTRIBUICAO EIRELI	VÁLIDO	299.99
27/05/2024 09:58:47	MAURICIO POYER ME	VÁLIDO	205.00	27/05/2024 09:50:12	MAURICIO POYER ME	VÁLIDO	294.00
27/05/2024 09:58:53	MGB PNEUS IMPORTACAO E DISTRIBUICAO EIRELI	VÁLIDO	204.99	27/05/2024 09:50:26	MGB PNEUS IMPORTACAO E DISTRIBUICAO EIRELI	VÁLIDO	293.99
27/05/2024 09:59:09	MAURICIO POYER ME	VÁLIDO	200.00	27/05/2024 09:50:46	PIETRO E-COMMERCE LTDA	VÁLIDO	250.00
27/05/2024 09:59:16	MGB PNEUS IMPORTACAO E DISTRIBUICAO EIRELI	VÁLIDO	199.99	27/05/2024 09:51:03	MGB PNEUS IMPORTACAO E DISTRIBUICAO EIRELI	VÁLIDO	249.99
LOTE 10 - LOTE 10				27/05/2024 09:51:21	PIETRO E-COMMERCE LTDA	VÁLIDO	240.00
27/05/2024 09:49:32	MAURICIO POYER ME	VÁLIDO	413.00	27/05/2024 09:51:24	MGB PNEUS IMPORTACAO E DISTRIBUICAO EIRELI	VÁLIDO	239.99
				27/05/2024 09:51:40	PIETRO E-COMMERCE LTDA	VÁLIDO	230.00

MUNICIPIO DE SANTA MARIA DO OESTE
SANTA MARIA DO OESTE-PR

27/05/2024 09:51:43	MGB PNEUS IMPORTACAO E DISTRIBUICAO EIRELI	VÁLIDO	229.99	27/05/2024 09:49:33	RODOKAS COMERCIO DE PNEUS LTDA	VÁLIDO	490.50
27/05/2024 09:51:44	IGF COMÉRCIO DE PNEUS LTDA ME	VÁLIDO	352.00	27/05/2024 09:49:33	FREDI PNEUS LTDA	VÁLIDO	490.00
27/05/2024 09:51:54	RODOKAS COMERCIO DE PNEUS LTDA	VÁLIDO	266.00	27/05/2024 09:49:39	MGB PNEUS IMPORTACAO E DISTRIBUICAO EIRELI	VÁLIDO	298.99
27/05/2024 09:51:55	PIETRO E-COMMERCE LTDA	VÁLIDO	225.00	27/05/2024 09:50:09	J.E PNEUS LTDA	VÁLIDO	295.00
27/05/2024 09:52:20	J.E PNEUS LTDA	VÁLIDO	252.00	27/05/2024 09:50:27	MGB PNEUS IMPORTACAO E DISTRIBUICAO EIRELI	VÁLIDO	294.99
27/05/2024 09:52:57	GONÇALES E MENDES LTDA	VÁLIDO	224.00	27/05/2024 09:50:41	MAURICIO POYER ME	VÁLIDO	293.00
27/05/2024 09:53:45	PIETRO E-COMMERCE LTDA	VÁLIDO	223.00	27/05/2024 09:50:50	MGB PNEUS IMPORTACAO E DISTRIBUICAO EIRELI	VÁLIDO	292.99
27/05/2024 09:54:55	GONÇALES E MENDES LTDA	VÁLIDO	222.00	27/05/2024 09:51:29	J.E PNEUS LTDA	VÁLIDO	290.00
27/05/2024 09:55:09	PIETRO E-COMMERCE LTDA	VÁLIDO	221.00	27/05/2024 09:51:40	MGB PNEUS IMPORTACAO E DISTRIBUICAO EIRELI	VÁLIDO	289.99
27/05/2024 09:55:11	MULTI COMERCIO DE PNEUS LTDA	VÁLIDO	239.00	27/05/2024 09:52:03	IGF COMÉRCIO DE PNEUS LTDA ME	VÁLIDO	488.50
27/05/2024 09:55:22	GONÇALES E MENDES LTDA	VÁLIDO	220.00	27/05/2024 09:52:07	MAURICIO POYER ME	VÁLIDO	285.00
27/05/2024 09:57:35	JMC DISTRIBUIDORA DE PNEUS LTDA-EPP	VÁLIDO	405.00	27/05/2024 09:52:08	RODOKAS COMERCIO DE PNEUS LTDA	VÁLIDO	278.00
27/05/2024 09:57:57	FREDI PNEUS LTDA	VÁLIDO	339.99	27/05/2024 09:52:11	MGB PNEUS IMPORTACAO E DISTRIBUICAO EIRELI	VÁLIDO	277.99
LOTE 11 - LOTE 11				27/05/2024 09:52:30	J.E PNEUS LTDA	VÁLIDO	275.00
27/05/2024 09:49:33	JMC DISTRIBUIDORA DE PNEUS LTDA-EPP	VÁLIDO	490.00	27/05/2024 09:52:37	MGB PNEUS IMPORTACAO E DISTRIBUICAO EIRELI	VÁLIDO	274.99
27/05/2024 09:49:33	J.E PNEUS LTDA	VÁLIDO	490.50	27/05/2024 09:52:52	GONÇALES E MENDES LTDA	VÁLIDO	270.00
27/05/2024 09:49:33	MILANO COMÉRCIO DE PNEUMÁTICOS LTDA	VÁLIDO	299.00	27/05/2024 09:53:05	MGB PNEUS IMPORTACAO E DISTRIBUICAO EIRELI	VÁLIDO	269.99
27/05/2024 09:49:33	MGB PNEUS IMPORTACAO E DISTRIBUICAO EIRELI	VÁLIDO	490.50	27/05/2024 09:53:22	J.E PNEUS LTDA	VÁLIDO	268.00
27/05/2024 09:49:33	MAURICIO POYER ME	VÁLIDO	490.00	27/05/2024 09:53:23	GONÇALES E MENDES LTDA	VÁLIDO	269.00
27/05/2024 09:49:33	MULTI COMERCIO DE PNEUS LTDA	VÁLIDO	490.50	27/05/2024 09:53:25	MGB PNEUS IMPORTACAO E DISTRIBUICAO EIRELI	VÁLIDO	267.99
27/05/2024 09:49:33	AUTO CENTER PITANGA	VÁLIDO	490.50	27/05/2024 09:53:31	GONÇALES E MENDES LTDA	VÁLIDO	265.00
27/05/2024 09:49:33	IGF COMÉRCIO DE PNEUS LTDA ME	VÁLIDO	490.50				
27/05/2024 09:49:33	GONÇALES E MENDES LTDA	VÁLIDO	490.00				

MUNICIPIO DE SANTA MARIA DO OESTE
SANTA MARIA DO OESTE-PR

27/05/2024 09:53:36 MGB PNEUS IMPORTACAO E DISTRIBUICAO EIRELI VÁLIDO	264.99	27/05/2024 09:49:33 MGB PNEUS IMPORTACAO E DISTRIBUICAO EIRELI VÁLIDO	493.33
27/05/2024 09:53:41 GONÇALES E MENDES LTDA VÁLIDO	260.00	27/05/2024 09:49:33 GONÇALES E MENDES LTDA VÁLIDO	493.00
27/05/2024 09:53:43 MGB PNEUS IMPORTACAO E DISTRIBUICAO EIRELI VÁLIDO	259.99	27/05/2024 09:49:33 RODOKAS COMERCIO DE PNEUS LTDA VÁLIDO	493.33
27/05/2024 09:54:09 GONÇALES E MENDES LTDA VÁLIDO	255.00	27/05/2024 09:49:33 FREDI PNEUS LTDA VÁLIDO	490.00
27/05/2024 09:54:12 MGB PNEUS IMPORTACAO E DISTRIBUICAO EIRELI VÁLIDO	254.99	27/05/2024 09:49:39 MGB PNEUS IMPORTACAO E DISTRIBUICAO EIRELI VÁLIDO	324.99
27/05/2024 09:54:22 GONÇALES E MENDES LTDA VÁLIDO	250.00	27/05/2024 09:50:48 MAURICIO POYER ME VÁLIDO	320.00
27/05/2024 09:54:23 MGB PNEUS IMPORTACAO E DISTRIBUICAO EIRELI VÁLIDO	249.99	27/05/2024 09:51:04 MGB PNEUS IMPORTACAO E DISTRIBUICAO EIRELI VÁLIDO	319.99
27/05/2024 09:54:25 J.E PNEUS LTDA VÁLIDO	260.00	27/05/2024 09:51:23 J.E PNEUS LTDA VÁLIDO	315.00
27/05/2024 09:54:39 GONÇALES E MENDES LTDA VÁLIDO	240.00	27/05/2024 09:51:35 MGB PNEUS IMPORTACAO E DISTRIBUICAO EIRELI VÁLIDO	314.99
27/05/2024 09:55:20 MULTI COMERCIO DE PNEUS LTDA VÁLIDO	258.00	27/05/2024 09:52:23 IGF COMÉRCIO DE PNEUS LTDA ME VÁLIDO	385.00
27/05/2024 09:56:39 JMC DISTRIBUIDORA DE PNEUS LTDA-EPP VÁLIDO	469.00	27/05/2024 09:52:23 RODOKAS COMERCIO DE PNEUS LTDA VÁLIDO	280.00
27/05/2024 09:57:06 IGF COMÉRCIO DE PNEUS LTDA ME VÁLIDO	465.00	27/05/2024 09:52:30 J.E PNEUS LTDA VÁLIDO	276.00
27/05/2024 09:57:51 FREDI PNEUS LTDA VÁLIDO	298.99	27/05/2024 09:52:30 MGB PNEUS IMPORTACAO E DISTRIBUICAO EIRELI VÁLIDO	275.99
27/05/2024 09:59:28 JMC DISTRIBUIDORA DE PNEUS LTDA-EPP VÁLIDO	419.00	27/05/2024 09:52:53 GONÇALES E MENDES LTDA VÁLIDO	270.00
LOTE 12 - LOTE 12			
27/05/2024 09:49:33 MAURICIO POYER ME VÁLIDO	493.00	27/05/2024 09:52:54 MGB PNEUS IMPORTACAO E DISTRIBUICAO EIRELI VÁLIDO	269.99
27/05/2024 09:49:33 JMC DISTRIBUIDORA DE PNEUS LTDA-EPP VÁLIDO	493.00	27/05/2024 09:53:35 GONÇALES E MENDES LTDA VÁLIDO	265.00
27/05/2024 09:49:33 J.E PNEUS LTDA VÁLIDO	493.33	27/05/2024 09:53:36 MGB PNEUS IMPORTACAO E DISTRIBUICAO EIRELI VÁLIDO	264.99
27/05/2024 09:49:33 MULTI COMERCIO DE PNEUS LTDA VÁLIDO	493.33	27/05/2024 09:53:43 GONÇALES E MENDES LTDA VÁLIDO	260.00
27/05/2024 09:49:33 AUTO CENTER PITANGA VÁLIDO	493.33	27/05/2024 09:53:48 MGB PNEUS IMPORTACAO E DISTRIBUICAO EIRELI VÁLIDO	259.99
27/05/2024 09:49:33 IGF COMÉRCIO DE PNEUS LTDA ME VÁLIDO	493.33	27/05/2024 09:54:05 GONÇALES E MENDES LTDA VÁLIDO	255.00
27/05/2024 09:49:33 MILANO COMÉRCIO DE PNEUMÁTICOS LTDA VÁLIDO	325.00	27/05/2024 09:54:07 MGB PNEUS IMPORTACAO E DISTRIBUICAO EIRELI VÁLIDO	254.99

MUNICIPIO DE SANTA MARIA DO OESTE
SANTA MARIA DO OESTE-PR

27/05/2024 09:54:16	GONÇALES E MENDES LTDA	VÁLIDO	250.00	27/05/2024 09:49:34	FABI RECAPAGENS DE PNEUS LTDA	VÁLIDO	3,850.00
27/05/2024 09:54:18	MGB PNEUS IMPORTACAO E DISTRIBUICAO EIRELI	VÁLIDO	249.99	27/05/2024 09:49:34	JMC DISTRIBUIDORA DE PNEUS LTDA-EPP	VÁLIDO	3,858.00
27/05/2024 09:54:26	GONÇALES E MENDES LTDA	VÁLIDO	245.00	27/05/2024 09:49:34	MILANO COMÉRCIO DE PNEUMÁTICOS LTDA	VÁLIDO	3,790.00
27/05/2024 09:54:30	MGB PNEUS IMPORTACAO E DISTRIBUICAO EIRELI	VÁLIDO	244.99	27/05/2024 09:49:34	PIETRO E-COMMERCE LTDA	VÁLIDO	3,858.00
27/05/2024 09:54:35	GONÇALES E MENDES LTDA	VÁLIDO	240.00	27/05/2024 09:49:34	MGB PNEUS IMPORTACAO E DISTRIBUICAO EIRELI	VÁLIDO	3,858.33
27/05/2024 09:54:42	MGB PNEUS IMPORTACAO E DISTRIBUICAO EIRELI	VÁLIDO	239.99	27/05/2024 09:49:34	J.E PNEUS LTDA	VÁLIDO	3,858.33
27/05/2024 09:54:55	IGF COMÉRCIO DE PNEUS LTDA ME	VÁLIDO	322.00	27/05/2024 09:49:34	MULTI COMERCIO DE PNEUS LTDA	VÁLIDO	3,858.33
27/05/2024 09:55:26	GONÇALES E MENDES LTDA	VÁLIDO	239.00	27/05/2024 09:49:34	CPX DISTRIBUIDORA S/A	VÁLIDO	3,858.33
27/05/2024 09:55:29	MULTI COMERCIO DE PNEUS LTDA	VÁLIDO	264.00	27/05/2024 09:49:34	AUTO CENTER PITANGA	VÁLIDO	3,858.33
27/05/2024 09:55:36	MGB PNEUS IMPORTACAO E DISTRIBUICAO EIRELI	VÁLIDO	238.99	27/05/2024 09:49:34	IGF COMÉRCIO DE PNEUS LTDA ME	VÁLIDO	3,858.33
27/05/2024 09:55:53	GONÇALES E MENDES LTDA	VÁLIDO	238.00	27/05/2024 09:49:34	GONÇALES E MENDES LTDA	VÁLIDO	3,858.00
27/05/2024 09:55:58	MGB PNEUS IMPORTACAO E DISTRIBUICAO EIRELI	VÁLIDO	237.99	27/05/2024 09:49:34	RODOKAS COMERCIO DE PNEUS LTDA	VÁLIDO	3,858.33
27/05/2024 09:56:16	GONÇALES E MENDES LTDA	VÁLIDO	237.00	27/05/2024 09:49:39	MGB PNEUS IMPORTACAO E DISTRIBUICAO EIRELI	VÁLIDO	3,789.99
27/05/2024 09:56:21	MGB PNEUS IMPORTACAO E DISTRIBUICAO EIRELI	VÁLIDO	236.99	27/05/2024 09:50:02	PIETRO E-COMMERCE LTDA	VÁLIDO	3,000.00
27/05/2024 09:56:25	GONÇALES E MENDES LTDA	VÁLIDO	236.00	27/05/2024 09:50:04	MGB PNEUS IMPORTACAO E DISTRIBUICAO EIRELI	VÁLIDO	2,999.99
27/05/2024 09:56:31	MGB PNEUS IMPORTACAO E DISTRIBUICAO EIRELI	VÁLIDO	235.99	27/05/2024 09:50:46	PIETRO E-COMMERCE LTDA	VÁLIDO	2,900.00
27/05/2024 09:56:48	GONÇALES E MENDES LTDA	VÁLIDO	235.00	27/05/2024 09:50:56	MGB PNEUS IMPORTACAO E DISTRIBUICAO EIRELI	VÁLIDO	2,899.99
27/05/2024 09:56:51	MGB PNEUS IMPORTACAO E DISTRIBUICAO EIRELI	VÁLIDO	234.99	27/05/2024 09:51:17	J.E PNEUS LTDA	VÁLIDO	2,890.00
27/05/2024 09:56:59	JMC DISTRIBUIDORA DE PNEUS LTDA-EPP	VÁLIDO	425.00	27/05/2024 09:51:28	MGB PNEUS IMPORTACAO E DISTRIBUICAO EIRELI	VÁLIDO	2,889.99
27/05/2024 09:57:51	FREDI PNEUS LTDA	VÁLIDO	319.99	27/05/2024 09:51:29	PIETRO E-COMMERCE LTDA	VÁLIDO	2,800.00
LOTE 13 - LOTE 13				27/05/2024 09:51:36	MGB PNEUS IMPORTACAO E DISTRIBUICAO EIRELI	VÁLIDO	2,799.99
27/05/2024 09:49:34	MAURICIO POYER ME	VÁLIDO	3,858.00	27/05/2024 09:51:50	PIETRO E-COMMERCE LTDA	VÁLIDO	2,700.00

**MUNICIPIO DE SANTA MARIA DO OESTE
SANTA MARIA DO OESTE-PR**

27/05/2024 09:52:02	MGB PNEUS IMPORTACAO E DISTRIBUICAO EIRELI	VÁLIDO	2,699.99	27/05/2024 09:54:25	PIETRO E-COMMERCE LTDA	VÁLIDO	1,850.00
27/05/2024 09:52:16	PIETRO E-COMMERCE LTDA	VÁLIDO	2,600.00	27/05/2024 09:55:43	MULTI COMERCIO DE PNEUS LTDA	VÁLIDO	2,199.00
27/05/2024 09:52:18	CPX DISTRIBUIDORA S/A	VÁLIDO	2,500.00	27/05/2024 09:57:24	JMC DISTRIBUIDORA DE PNEUS LTDA-EPP	VÁLIDO	3,639.00
27/05/2024 09:52:18	FABI RECAPAGENS DE PNEUS LTDA	VÁLIDO	3,750.00	LOTE 14 - LOTE 14			
27/05/2024 09:52:24	MGB PNEUS IMPORTACAO E DISTRIBUICAO EIRELI	VÁLIDO	2,499.99	27/05/2024 09:49:34	JMC DISTRIBUIDORA DE PNEUS LTDA-EPP	VÁLIDO	569.00
27/05/2024 09:52:37	IGF COMÉRCIO DE PNEUS LTDA ME	VÁLIDO	3,650.00	27/05/2024 09:49:34	MAURICIO POYER ME	VÁLIDO	569.50
27/05/2024 09:52:39	J.E PNEUS LTDA	VÁLIDO	2,730.00	27/05/2024 09:49:34	J.E PNEUS LTDA	VÁLIDO	569.67
27/05/2024 09:52:41	GONÇALES E MENDES LTDA	VÁLIDO	2,400.00	27/05/2024 09:49:34	MILANO COMÉRCIO DE PNEUMÁTICOS LTDA	VÁLIDO	380.00
27/05/2024 09:52:48	MGB PNEUS IMPORTACAO E DISTRIBUICAO EIRELI	VÁLIDO	2,399.99	27/05/2024 09:49:34	AUTO CENTER PITANGA	VÁLIDO	569.67
27/05/2024 09:52:54	RODOKAS COMERCIO DE PNEUS LTDA	VÁLIDO	2,420.00	27/05/2024 09:49:34	IGF COMÉRCIO DE PNEUS LTDA ME	VÁLIDO	569.67
27/05/2024 09:53:15	CPX DISTRIBUIDORA S/A	VÁLIDO	2,278.00	27/05/2024 09:49:34	MULTI COMERCIO DE PNEUS LTDA	VÁLIDO	569.67
27/05/2024 09:53:17	MGB PNEUS IMPORTACAO E DISTRIBUICAO EIRELI	VÁLIDO	2,277.99	27/05/2024 09:49:34	FREDI PNEUS LTDA	VÁLIDO	569.00
27/05/2024 09:53:31	CPX DISTRIBUIDORA S/A	VÁLIDO	2,160.00	27/05/2024 09:49:34	RODOKAS COMERCIO DE PNEUS LTDA	VÁLIDO	569.67
27/05/2024 09:53:38	MGB PNEUS IMPORTACAO E DISTRIBUICAO EIRELI	VÁLIDO	2,159.99	27/05/2024 09:49:34	GONÇALES E MENDES LTDA	VÁLIDO	569.00
27/05/2024 09:53:50	PIETRO E-COMMERCE LTDA	VÁLIDO	2,100.00	27/05/2024 09:50:58	MAURICIO POYER ME	VÁLIDO	375.00
27/05/2024 09:53:55	MGB PNEUS IMPORTACAO E DISTRIBUICAO EIRELI	VÁLIDO	2,099.99	27/05/2024 09:51:09	J.E PNEUS LTDA	VÁLIDO	370.00
27/05/2024 09:53:59	PIETRO E-COMMERCE LTDA	VÁLIDO	2,000.00	27/05/2024 09:52:36	MAURICIO POYER ME	VÁLIDO	369.00
27/05/2024 09:54:01	CPX DISTRIBUIDORA S/A	VÁLIDO	2,020.00	27/05/2024 09:52:37	GONÇALES E MENDES LTDA	VÁLIDO	350.00
27/05/2024 09:54:06	MGB PNEUS IMPORTACAO E DISTRIBUICAO EIRELI	VÁLIDO	1,999.99	27/05/2024 09:52:43	J.E PNEUS LTDA	VÁLIDO	345.00
27/05/2024 09:54:13	PIETRO E-COMMERCE LTDA	VÁLIDO	1,900.00	27/05/2024 09:52:49	IGF COMÉRCIO DE PNEUS LTDA ME	VÁLIDO	555.55
27/05/2024 09:54:18	MGB PNEUS IMPORTACAO E DISTRIBUICAO EIRELI	VÁLIDO	1,899.99	27/05/2024 09:53:03	MAURICIO POYER ME	VÁLIDO	344.00
				27/05/2024 09:53:23	RODOKAS COMERCIO DE PNEUS LTDA	VÁLIDO	265.00
				27/05/2024 09:53:27	J.E PNEUS LTDA	VÁLIDO	340.00
				27/05/2024 09:53:51	GONÇALES E MENDES LTDA	VÁLIDO	255.00

MUNICIPIO DE SANTA MARIA DO OESTE
SANTA MARIA DO OESTE-PR

27/05/2024 09:54:17	J.E PNEUS LTDA	VÁLIDO	250.00	27/05/2024 10:03:27	MAURICIO POYER ME	VÁLIDO	259.00
27/05/2024 09:54:31	GONÇALES E MENDES LTDA	VÁLIDO	240.00	27/05/2024 10:03:40	GONÇALES E MENDES LTDA	VÁLIDO	250.00
27/05/2024 09:54:32	MAURICIO POYER ME	VÁLIDO	245.00	27/05/2024 10:03:49	J.E PNEUS LTDA	VÁLIDO	239.00
27/05/2024 09:54:40	J.E PNEUS LTDA	VÁLIDO	225.00	27/05/2024 10:04:03	MAURICIO POYER ME	VÁLIDO	238.00
27/05/2024 09:55:34	GONÇALES E MENDES LTDA	VÁLIDO	220.00	27/05/2024 10:04:06	MULTI COMERCIO DE PNEUS LTDA	VÁLIDO	235.00
27/05/2024 09:55:54	MULTI COMERCIO DE PNEUS LTDA	VÁLIDO	234.00	27/05/2024 10:04:20	MAURICIO POYER ME	VÁLIDO	230.00
27/05/2024 09:57:43	JMC DISTRIBUIDORA DE PNEUS LTDA-EPP	VÁLIDO	489.00	27/05/2024 10:04:35	GONÇALES E MENDES LTDA	VÁLIDO	229.00
27/05/2024 09:58:04	FREDI PNEUS LTDA	VÁLIDO	379.99	27/05/2024 10:04:37	MULTI COMERCIO DE PNEUS LTDA	VÁLIDO	229.00
LOTE 15 - LOTE 15				27/05/2024 10:07:08	MAURICIO POYER ME	VÁLIDO	225.00
27/05/2024 10:01:51	J.E PNEUS LTDA	VÁLIDO	566.00	27/05/2024 10:07:51	GONÇALES E MENDES LTDA	VÁLIDO	215.00
27/05/2024 10:01:51	JMC DISTRIBUIDORA DE PNEUS LTDA-EPP	VÁLIDO	560.00	27/05/2024 10:10:11	FREDI PNEUS LTDA	VÁLIDO	347.99
27/05/2024 10:01:51	MAURICIO POYER ME	VÁLIDO	565.00	27/05/2024 10:11:46	GONÇALES E MENDES LTDA	VÁLIDO	201.00
27/05/2024 10:01:51	MILANO COMÉRCIO DE PNEUMÁTICOS LTDA	VÁLIDO	348.00	LOTE 16 - LOTE 16			
27/05/2024 10:01:51	AUTO CENTER PITANGA	VÁLIDO	566.00	27/05/2024 10:01:52	JMC DISTRIBUIDORA DE PNEUS LTDA-EPP	VÁLIDO	625.00
27/05/2024 10:01:51	IGF COMÉRCIO DE PNEUS LTDA ME	VÁLIDO	566.00	27/05/2024 10:01:52	MGB PNEUS IMPORTACAO E DISTRIBUICAO EIRELI	VÁLIDO	625.00
27/05/2024 10:01:51	MULTI COMERCIO DE PNEUS LTDA	VÁLIDO	566.00	27/05/2024 10:01:52	MILANO COMÉRCIO DE PNEUMÁTICOS LTDA	VÁLIDO	317.00
27/05/2024 10:01:51	FREDI PNEUS LTDA	VÁLIDO	566.00	27/05/2024 10:01:52	PIETRO E-COMMERCE LTDA	VÁLIDO	625.00
27/05/2024 10:01:51	GONÇALES E MENDES LTDA	VÁLIDO	566.00	27/05/2024 10:01:52	MAURICIO POYER ME	VÁLIDO	624.00
27/05/2024 10:01:51	RODOKAS COMERCIO DE PNEUS LTDA	VÁLIDO	566.00	27/05/2024 10:01:52	J.E PNEUS LTDA	VÁLIDO	625.00
27/05/2024 10:02:13	J.E PNEUS LTDA	VÁLIDO	345.00	27/05/2024 10:01:52	MULTI COMERCIO DE PNEUS LTDA	VÁLIDO	625.00
27/05/2024 10:02:33	MAURICIO POYER ME	VÁLIDO	340.00	27/05/2024 10:01:52	AUTO CENTER PITANGA	VÁLIDO	625.00
27/05/2024 10:02:34	IGF COMÉRCIO DE PNEUS LTDA ME	VÁLIDO	365.00	27/05/2024 10:01:52	IGF COMÉRCIO DE PNEUS LTDA ME	VÁLIDO	625.00
27/05/2024 10:02:43	RODOKAS COMERCIO DE PNEUS LTDA	VÁLIDO	265.00	27/05/2024 10:01:52	FREDI PNEUS LTDA	VÁLIDO	625.00
27/05/2024 10:03:18	J.E PNEUS LTDA	VÁLIDO	260.00	27/05/2024 10:01:52	GONÇALES E MENDES LTDA	VÁLIDO	625.00
							625.00

MUNICIPIO DE SANTA MARIA DO OESTE
SANTA MARIA DO OESTE-PR

27/05/2024 10:01:52	RODOKAS COMERCIO DE PNEUS LTDA	VÁLIDO	625.00	27/05/2024 10:04:21	MULTI COMERCIO DE PNEUS LTDA	VÁLIDO	260.00
27/05/2024 10:01:57	MGB PNEUS IMPORTACAO E DISTRIBUICAO	EIRELI	316.99	27/05/2024 10:04:40	PIETRO E-COMMERCE LTDA	VÁLIDO	230.00
27/05/2024 10:02:09	PIETRO E-COMMERCE LTDA	VÁLIDO	310.00	27/05/2024 10:04:46	MGB PNEUS IMPORTACAO E DISTRIBUICAO	EIRELI	229.99
27/05/2024 10:02:16	MGB PNEUS IMPORTACAO E DISTRIBUICAO	VÁLIDO	309.99	27/05/2024 10:04:58	PIETRO E-COMMERCE LTDA	VÁLIDO	225.00
27/05/2024 10:02:17	J.E PNEUS LTDA	VÁLIDO	330.00	27/05/2024 10:05:04	MGB PNEUS IMPORTACAO E DISTRIBUICAO	EIRELI	224.99
27/05/2024 10:02:34	PIETRO E-COMMERCE LTDA	VÁLIDO	300.00	27/05/2024 10:05:40	PIETRO E-COMMERCE LTDA	VÁLIDO	220.00
27/05/2024 10:02:40	MGB PNEUS IMPORTACAO E DISTRIBUICAO	EIRELI	299.99	27/05/2024 10:05:43	MGB PNEUS IMPORTACAO E DISTRIBUICAO	EIRELI	219.99
27/05/2024 10:02:43	IGF COMÉRCIO DE PNEUS LTDA ME	VÁLIDO	328.00	27/05/2024 10:06:52	PIETRO E-COMMERCE LTDA	VÁLIDO	215.00
27/05/2024 10:02:43	MAURICIO POYER ME	VÁLIDO	299.00	27/05/2024 10:06:57	MGB PNEUS IMPORTACAO E DISTRIBUICAO	EIRELI	214.99
27/05/2024 10:02:47	MGB PNEUS IMPORTACAO E DISTRIBUICAO	EIRELI	298.99	27/05/2024 10:07:31	PIETRO E-COMMERCE LTDA	VÁLIDO	214.00
27/05/2024 10:02:50	PIETRO E-COMMERCE LTDA	VÁLIDO	290.00	27/05/2024 10:07:35	MGB PNEUS IMPORTACAO E DISTRIBUICAO	EIRELI	213.99
27/05/2024 10:02:52	MGB PNEUS IMPORTACAO E DISTRIBUICAO	EIRELI	289.99	27/05/2024 10:07:44	PIETRO E-COMMERCE LTDA	VÁLIDO	213.00
27/05/2024 10:02:58	RODOKAS COMERCIO DE PNEUS LTDA	VÁLIDO	265.00	27/05/2024 10:07:52	MGB PNEUS IMPORTACAO E DISTRIBUICAO	EIRELI	212.99
27/05/2024 10:03:04	MGB PNEUS IMPORTACAO E DISTRIBUICAO	EIRELI	264.99	27/05/2024 10:08:07	GONÇALES E MENDES LTDA	VÁLIDO	210.00
27/05/2024 10:03:11	PIETRO E-COMMERCE LTDA	VÁLIDO	260.00	27/05/2024 10:08:10	MGB PNEUS IMPORTACAO E DISTRIBUICAO	EIRELI	209.99
27/05/2024 10:03:17	MGB PNEUS IMPORTACAO E DISTRIBUICAO	EIRELI	259.99	27/05/2024 10:08:35	PIETRO E-COMMERCE LTDA	VÁLIDO	209.00
27/05/2024 10:03:28	PIETRO E-COMMERCE LTDA	VÁLIDO	250.00	27/05/2024 10:08:39	MGB PNEUS IMPORTACAO E DISTRIBUICAO	EIRELI	208.99
27/05/2024 10:03:39	MGB PNEUS IMPORTACAO E DISTRIBUICAO	EIRELI	249.99	27/05/2024 10:10:11	FREDI PNEUS LTDA	VÁLIDO	316.99
27/05/2024 10:03:50	GONÇALES E MENDES LTDA	VÁLIDO	240.00	LOTE 17 - LOTE 17			
27/05/2024 10:03:58	MGB PNEUS IMPORTACAO E DISTRIBUICAO	EIRELI	239.99	27/05/2024 10:01:53	JMC DISTRIBUIDORA DE PNEUS LTDA-EPP	VÁLIDO	780.00
27/05/2024 10:04:06	JMC DISTRIBUIDORA DE PNEUS LTDA-EPP	VÁLIDO	600.00	27/05/2024 10:01:53	MAURICIO POYER ME	VÁLIDO	812.00
				27/05/2024 10:01:53	J.E PNEUS LTDA	VÁLIDO	813.00

**MUNICIPIO DE SANTA MARIA DO OESTE
SANTA MARIA DO OESTE-PR**

27/05/2024 10:01:53	MULTI COMERCIO DE PNEUS LTDA	VÁLIDO	813.00	27/05/2024 10:01:53	J.E PNEUS LTDA	VÁLIDO	780.83
27/05/2024 10:01:53	MILANO COMÉRCIO DE PNEUMÁTICOS LTDA	VÁLIDO	465.00	27/05/2024 10:01:53	MILANO COMÉRCIO DE PNEUMÁTICOS LTDA	VÁLIDO	772.00
27/05/2024 10:01:53	AUTO CENTER PITANGA	VÁLIDO	813.00	27/05/2024 10:01:53	AUTO CENTER PITANGA	VÁLIDO	780.83
27/05/2024 10:01:53	IGF COMÉRCIO DE PNEUS LTDA ME	VÁLIDO	813.00	27/05/2024 10:01:53	IGF COMÉRCIO DE PNEUS LTDA ME	VÁLIDO	780.83
27/05/2024 10:01:53	GONÇALES E MENDES LTDA	VÁLIDO	813.00	27/05/2024 10:01:53	FREDI PNEUS LTDA	VÁLIDO	780.00
27/05/2024 10:01:53	RODOKAS COMERCIO DE PNEUS LTDA	VÁLIDO	813.00	27/05/2024 10:01:53	GONÇALES E MENDES LTDA	VÁLIDO	780.00
27/05/2024 10:01:53	FREDI PNEUS LTDA	VÁLIDO	800.00	27/05/2024 10:01:53	RODOKAS COMERCIO DE PNEUS LTDA	VÁLIDO	780.83
27/05/2024 10:02:25	J.E PNEUS LTDA	VÁLIDO	460.00	27/05/2024 10:02:30	J.E PNEUS LTDA	VÁLIDO	770.00
27/05/2024 10:02:56	IGF COMÉRCIO DE PNEUS LTDA ME	VÁLIDO	480.00	27/05/2024 10:03:06	IGF COMÉRCIO DE PNEUS LTDA ME	VÁLIDO	755.00
27/05/2024 10:03:15	RODOKAS COMERCIO DE PNEUS LTDA	VÁLIDO	456.00	27/05/2024 10:03:14	JMC DISTRIBUIDORA DE PNEUS LTDA-EPP	VÁLIDO	730.00
27/05/2024 10:04:52	MULTI COMERCIO DE PNEUS LTDA	VÁLIDO	450.00	27/05/2024 10:03:23	J.E PNEUS LTDA	VÁLIDO	720.00
27/05/2024 10:05:35	IGF COMÉRCIO DE PNEUS LTDA ME	VÁLIDO	455.98	27/05/2024 10:04:05	RODOKAS COMERCIO DE PNEUS LTDA	VÁLIDO	444.00
27/05/2024 10:06:15	GONÇALES E MENDES LTDA	VÁLIDO	400.00	27/05/2024 10:04:58	MULTI COMERCIO DE PNEUS LTDA	VÁLIDO	440.00
27/05/2024 10:07:26	MULTI COMERCIO DE PNEUS LTDA	VÁLIDO	390.00	27/05/2024 10:05:13	IGF COMÉRCIO DE PNEUS LTDA ME	VÁLIDO	473.00
27/05/2024 10:09:27	GONÇALES E MENDES LTDA	VÁLIDO	350.00	27/05/2024 10:05:17	JMC DISTRIBUIDORA DE PNEUS LTDA-EPP	VÁLIDO	719.00
27/05/2024 10:09:45	MULTI COMERCIO DE PNEUS LTDA	VÁLIDO	345.00	27/05/2024 10:05:21	J.E PNEUS LTDA	VÁLIDO	435.00
27/05/2024 10:10:11	FREDI PNEUS LTDA	VÁLIDO	464.99	27/05/2024 10:06:29	GONÇALES E MENDES LTDA	VÁLIDO	400.00
27/05/2024 10:10:14	GONÇALES E MENDES LTDA	VÁLIDO	339.00	27/05/2024 10:06:51	J.E PNEUS LTDA	VÁLIDO	422.00
27/05/2024 10:10:33	MULTI COMERCIO DE PNEUS LTDA	VÁLIDO	330.00	27/05/2024 10:07:34	MULTI COMERCIO DE PNEUS LTDA	VÁLIDO	410.00
27/05/2024 10:10:49	GONÇALES E MENDES LTDA	VÁLIDO	320.00	27/05/2024 10:09:45	GONÇALES E MENDES LTDA	VÁLIDO	375.00
LOTE 18 - LOTE 18				LOTE 19 - LOTE 19			
27/05/2024 10:01:53	JMC DISTRIBUIDORA DE PNEUS LTDA-EPP	VÁLIDO	780.00	27/05/2024 10:01:53	JMC DISTRIBUIDORA DE PNEUS LTDA-EPP	VÁLIDO	1,050.00
27/05/2024 10:01:53	MULTI COMERCIO DE PNEUS LTDA	VÁLIDO	780.83	27/05/2024 10:01:53	MAURICIO POYER ME	VÁLIDO	1,051.50
27/05/2024 10:01:53	MAURICIO POYER ME	VÁLIDO	780.50	27/05/2024 10:01:53	J.E PNEUS LTDA	VÁLIDO	1,051.67

MUNICIPIO DE SANTA MARIA DO OESTE
SANTA MARIA DO OESTE-PR

27/05/2024 10:01:53	MULTI COMERCIO DE PNEUS LTDA	VÁLIDO	1,051.67	27/05/2024 10:10:11	FREDI PNEUS LTDA	VÁLIDO	997.99
27/05/2024 10:01:53	MILANO COMÉRCIO DE PNEUMÁTICOS LTDA	VÁLIDO	478.00	27/05/2024 10:10:38	JMC DISTRIBUIDORA DE PNEUS LTDA-EPP	VÁLIDO	859.00
27/05/2024 10:01:53	PIETRO E-COMMERCE LTDA	VÁLIDO	1,051.00	27/05/2024 10:10:58	FREDI PNEUS LTDA	VÁLIDO	858.99
27/05/2024 10:01:53	MGB PNEUS IMPORTACAO E DISTRIBUICAO EIRELI	VÁLIDO	1,051.67	27/05/2024 10:11:50	JMC DISTRIBUIDORA DE PNEUS LTDA-EPP	VÁLIDO	798.00
27/05/2024 10:01:53	FREDI PNEUS LTDA	VÁLIDO	1,050.00	27/05/2024 10:12:06	FREDI PNEUS LTDA	VÁLIDO	797.99
27/05/2024 10:01:53	AUTO CENTER PITANGA	VÁLIDO	1,051.67	27/05/2024 10:13:53	JMC DISTRIBUIDORA DE PNEUS LTDA-EPP	VÁLIDO	797.00
27/05/2024 10:01:53	IGF COMÉRCIO DE PNEUS LTDA ME	VÁLIDO	1,051.67	27/05/2024 10:14:14	FREDI PNEUS LTDA	VÁLIDO	796.99
27/05/2024 10:01:53	GONÇALES E MENDES LTDA	VÁLIDO	1,051.00	LOTE 20 - LOTE 20			
27/05/2024 10:01:53	RODOKAS COMERCIO DE PNEUS LTDA	VÁLIDO	1,051.67	27/05/2024 10:01:54	JMC DISTRIBUIDORA DE PNEUS LTDA-EPP	VÁLIDO	1,185.00
27/05/2024 10:01:59	MGB PNEUS IMPORTACAO E DISTRIBUICAO EIRELI	VÁLIDO	477.99	27/05/2024 10:01:54	MAURICIO POYER ME	VÁLIDO	1,184.00
27/05/2024 10:02:14	PIETRO E-COMMERCE LTDA	VÁLIDO	470.00	27/05/2024 10:01:54	J.E PNEUS LTDA	VÁLIDO	1,185.00
27/05/2024 10:02:16	MGB PNEUS IMPORTACAO E DISTRIBUICAO EIRELI	VÁLIDO	469.99	27/05/2024 10:01:54	MULTI COMERCIO DE PNEUS LTDA	VÁLIDO	1,185.00
27/05/2024 10:02:38	J.E PNEUS LTDA	VÁLIDO	600.00	27/05/2024 10:01:54	RODOKAS COMERCIO DE PNEUS LTDA	VÁLIDO	1,185.00
27/05/2024 10:02:39	PIETRO E-COMMERCE LTDA	VÁLIDO	450.00	27/05/2024 10:01:54	AUTO CENTER PITANGA	VÁLIDO	1,185.00
27/05/2024 10:02:45	MGB PNEUS IMPORTACAO E DISTRIBUICAO EIRELI	VÁLIDO	449.99	27/05/2024 10:04:01	JMC DISTRIBUIDORA DE PNEUS LTDA-EPP	VÁLIDO	1,050.00
27/05/2024 10:02:57	PIETRO E-COMMERCE LTDA	VÁLIDO	440.00	27/05/2024 10:04:09	MAURICIO POYER ME	VÁLIDO	1,049.00
27/05/2024 10:03:34	JMC DISTRIBUIDORA DE PNEUS LTDA-EPP	VÁLIDO	998.00	27/05/2024 10:05:14	MULTI COMERCIO DE PNEUS LTDA	VÁLIDO	1,010.00
27/05/2024 10:05:04	IGF COMÉRCIO DE PNEUS LTDA ME	VÁLIDO	595.00	27/05/2024 10:05:30	MAURICIO POYER ME	VÁLIDO	1,005.00
27/05/2024 10:05:05	MULTI COMERCIO DE PNEUS LTDA	VÁLIDO	490.00	27/05/2024 10:05:51	JMC DISTRIBUIDORA DE PNEUS LTDA-EPP	VÁLIDO	999.00
27/05/2024 10:05:08	RODOKAS COMERCIO DE PNEUS LTDA	VÁLIDO	589.00	27/05/2024 10:06:17	RODOKAS COMERCIO DE PNEUS LTDA	VÁLIDO	725.00
27/05/2024 10:06:38	GONÇALES E MENDES LTDA	VÁLIDO	439.00	27/05/2024 10:06:43	MAURICIO POYER ME	VÁLIDO	720.00
27/05/2024 10:06:56	PIETRO E-COMMERCE LTDA	VÁLIDO	430.00	27/05/2024 10:07:47	MULTI COMERCIO DE PNEUS LTDA	VÁLIDO	700.00
				27/05/2024 10:08:19	MAURICIO POYER ME	VÁLIDO	695.00
				27/05/2024 10:10:06	MULTI COMERCIO DE PNEUS LTDA	VÁLIDO	650.00

MUNICIPIO DE SANTA MARIA DO OESTE
SANTA MARIA DO OESTE-PR

27/05/2024 10:10:18 MAURICIO POYER ME VÁLIDO	645.00	27/05/2024 10:02:30 MGB PNEUS IMPORTACAO E DISTRIBUICAO EIRELI VÁLIDO	4,349.99
27/05/2024 10:10:44 MULTI COMERCIO DE PNEUS LTDA VÁLIDO	600.00	27/05/2024 10:02:36 MGB PNEUS IMPORTACAO E DISTRIBUICAO EIRELI VÁLIDO	3,999.99
27/05/2024 10:11:38 MAURICIO POYER ME VÁLIDO	599.00	27/05/2024 10:02:40 PIETRO E-COMMERCE LTDA VÁLIDO	3,900.00
27/05/2024 10:11:51 MULTI COMERCIO DE PNEUS LTDA VÁLIDO	590.00	27/05/2024 10:02:46 MGB PNEUS IMPORTACAO E DISTRIBUICAO EIRELI VÁLIDO	3,899.99
27/05/2024 10:13:26 MULTI COMERCIO DE PNEUS LTDA VÁLIDO	570.00	27/05/2024 10:02:48 J.E PNEUS LTDA VÁLIDO	3,890.00
27/05/2024 10:15:21 AUTO CENTER PITANGA VÁLIDO	1,034.00	27/05/2024 10:02:52 MGB PNEUS IMPORTACAO E DISTRIBUICAO EIRELI VÁLIDO	3,889.99
LOTE 21 - LOTE 21			
27/05/2024 10:01:54 MAURICIO POYER ME VÁLIDO	4,389.00	27/05/2024 10:03:04 CPX DISTRIBUIDORA S/A VÁLIDO	3,850.00
27/05/2024 10:01:54 FABI RECAPAGENS DE PNEUS LTDA VÁLIDO	4,389.00	27/05/2024 10:03:05 PIETRO E-COMMERCE LTDA VÁLIDO	3,800.00
27/05/2024 10:01:54 JMC DISTRIBUIDORA DE PNEUS LTDA-EPP VÁLIDO	4,389.00	27/05/2024 10:03:11 MGB PNEUS IMPORTACAO E DISTRIBUICAO EIRELI VÁLIDO	3,799.99
27/05/2024 10:01:54 MILANO COMÉRCIO DE PNEUMÁTICOS LTDA VÁLIDO	4,530.00	27/05/2024 10:03:29 J.E PNEUS LTDA VÁLIDO	3,780.00
27/05/2024 10:01:54 PIETRO E-COMMERCE LTDA VÁLIDO	4,389.00	27/05/2024 10:03:34 PIETRO E-COMMERCE LTDA VÁLIDO	3,700.00
27/05/2024 10:01:54 MGB PNEUS IMPORTACAO E DISTRIBUICAO EIRELI VÁLIDO	4,389.17	27/05/2024 10:03:37 MGB PNEUS IMPORTACAO E DISTRIBUICAO EIRELI VÁLIDO	3,699.99
27/05/2024 10:01:54 J.E PNEUS LTDA VÁLIDO	4,389.17	27/05/2024 10:04:00 J.E PNEUS LTDA VÁLIDO	3,670.00
27/05/2024 10:01:54 MULTI COMERCIO DE PNEUS LTDA VÁLIDO	4,389.17	27/05/2024 10:04:03 CPX DISTRIBUIDORA S/A VÁLIDO	2,706.00
27/05/2024 10:01:54 CPX DISTRIBUIDORA S/A VÁLIDO	4,389.17	27/05/2024 10:04:05 MGB PNEUS IMPORTACAO E DISTRIBUICAO EIRELI VÁLIDO	2,705.99
27/05/2024 10:01:54 AUTO CENTER PITANGA VÁLIDO	4,389.17	27/05/2024 10:04:22 JMC DISTRIBUIDORA DE PNEUS LTDA-EPP VÁLIDO	4,320.00
27/05/2024 10:01:54 IGF COMÉRCIO DE PNEUS LTDA ME VÁLIDO	4,389.17	27/05/2024 10:04:45 PIETRO E-COMMERCE LTDA VÁLIDO	2,700.00
27/05/2024 10:01:54 GONÇALES E MENDES LTDA VÁLIDO	4,389.00	27/05/2024 10:04:46 MGB PNEUS IMPORTACAO E DISTRIBUICAO EIRELI VÁLIDO	2,699.99
27/05/2024 10:01:54 RODOKAS COMERCIO DE PNEUS LTDA VÁLIDO	4,389.17	27/05/2024 10:04:49 IGF COMÉRCIO DE PNEUS LTDA ME VÁLIDO	3,650.00
27/05/2024 10:01:57 MGB PNEUS IMPORTACAO E DISTRIBUICAO EIRELI VÁLIDO	4,388.99	27/05/2024 10:05:07 PIETRO E-COMMERCE LTDA VÁLIDO	2,600.00
27/05/2024 10:02:25 FABI RECAPAGENS DE PNEUS LTDA VÁLIDO	4,350.00	27/05/2024 10:05:14 MGB PNEUS IMPORTACAO E DISTRIBUICAO EIRELI VÁLIDO	2,599.99
27/05/2024 10:02:29 PIETRO E-COMMERCE LTDA VÁLIDO	4,000.00		

**MUNICIPIO DE SANTA MARIA DO OESTE
SANTA MARIA DO OESTE-PR**

27/05/2024 10:05:24	MULTI COMERCIO DE PNEUS LTDA	VÁLIDO	2,590.00	27/05/2024 10:13:28	J.E PNEUS LTDA	VÁLIDO	3,748.33
27/05/2024 10:05:29	MGB PNEUS IMPORTACAO E DISTRIBUICAO EIRELI	VÁLIDO	2,589.99	27/05/2024 10:13:34	MGB PNEUS IMPORTACAO E DISTRIBUICAO EIRELI	VÁLIDO	3,747.99
27/05/2024 10:05:49	PIETRO E-COMMERCE LTDA	VÁLIDO	2,500.00	27/05/2024 10:13:57	RODOKAS COMERCIO DE PNEUS LTDA	VÁLIDO	2,990.00
27/05/2024 10:05:54	MGB PNEUS IMPORTACAO E DISTRIBUICAO EIRELI	VÁLIDO	2,499.99	27/05/2024 10:13:58	MGB PNEUS IMPORTACAO E DISTRIBUICAO EIRELI	VÁLIDO	2,989.99
27/05/2024 10:05:59	RODOKAS COMERCIO DE PNEUS LTDA	VÁLIDO	2,990.00	27/05/2024 10:14:45	MULTI COMERCIO DE PNEUS LTDA	VÁLIDO	2,900.00
27/05/2024 10:07:02	GONÇALES E MENDES LTDA	VÁLIDO	3,600.00	27/05/2024 10:14:50	MGB PNEUS IMPORTACAO E DISTRIBUICAO EIRELI	VÁLIDO	2,899.99
27/05/2024 10:07:22	PIETRO E-COMMERCE LTDA	VÁLIDO	2,400.00	27/05/2024 10:15:02	PIETRO E-COMMERCE LTDA	VÁLIDO	2,800.00
27/05/2024 10:07:25	MGB PNEUS IMPORTACAO E DISTRIBUICAO EIRELI	VÁLIDO	2,399.99	27/05/2024 10:15:08	MGB PNEUS IMPORTACAO E DISTRIBUICAO EIRELI	VÁLIDO	2,799.99
27/05/2024 10:07:37	PIETRO E-COMMERCE LTDA	VÁLIDO	2,300.00	27/05/2024 10:15:17	MULTI COMERCIO DE PNEUS LTDA	VÁLIDO	2,750.00
27/05/2024 10:07:41	MGB PNEUS IMPORTACAO E DISTRIBUICAO EIRELI	VÁLIDO	2,299.99	27/05/2024 10:15:20	MGB PNEUS IMPORTACAO E DISTRIBUICAO EIRELI	VÁLIDO	2,749.99
27/05/2024 10:07:46	PIETRO E-COMMERCE LTDA	VÁLIDO	2,200.00	27/05/2024 10:15:37	MULTI COMERCIO DE PNEUS LTDA	VÁLIDO	2,660.00
LOTE 22 - LOTE 22				27/05/2024 10:15:43	MGB PNEUS IMPORTACAO E DISTRIBUICAO EIRELI	VÁLIDO	2,659.99
27/05/2024 10:13:28	JMC DISTRIBUIDORA DE PNEUS LTDA-EPP	VÁLIDO	4,920.00	27/05/2024 10:15:48	PIETRO E-COMMERCE LTDA	VÁLIDO	2,600.00
27/05/2024 10:13:28	MULTI COMERCIO DE PNEUS LTDA	VÁLIDO	3,748.33	27/05/2024 10:15:50	MGB PNEUS IMPORTACAO E DISTRIBUICAO EIRELI	VÁLIDO	2,599.99
27/05/2024 10:13:28	MILANO COMÉRCIO DE PNEUMÁTICOS LTDA	VÁLIDO	4,720.00	27/05/2024 10:16:02	MULTI COMERCIO DE PNEUS LTDA	VÁLIDO	2,560.00
27/05/2024 10:13:28	PIETRO E-COMMERCE LTDA	VÁLIDO	3,748.00	27/05/2024 10:16:11	MGB PNEUS IMPORTACAO E DISTRIBUICAO EIRELI	VÁLIDO	2,559.99
27/05/2024 10:13:28	MGB PNEUS IMPORTACAO E DISTRIBUICAO EIRELI	VÁLIDO	3,748.33	27/05/2024 10:16:13	JMC DISTRIBUIDORA DE PNEUS LTDA-EPP	VÁLIDO	4,500.00
27/05/2024 10:13:28	AUTO CENTER PITANGA	VÁLIDO	3,748.33	27/05/2024 10:17:32	PIETRO E-COMMERCE LTDA	VÁLIDO	2,200.00
27/05/2024 10:13:28	IGF COMÉRCIO DE PNEUS LTDA ME	VÁLIDO	3,748.33	27/05/2024 10:18:13	GONÇALES E MENDES LTDA	VÁLIDO	3,700.00
27/05/2024 10:13:28	GONÇALES E MENDES LTDA	VÁLIDO	3,748.00	27/05/2024 10:20:45	J.E PNEUS LTDA	VÁLIDO	3,670.00
27/05/2024 10:13:28	RODOKAS COMERCIO DE PNEUS LTDA	VÁLIDO	3,748.33	LOTE 23 - LOTE 23			
27/05/2024 10:13:28	MAURICIO POYER ME	VÁLIDO	3,748.00	27/05/2024 10:13:29	MAURICIO POYER ME	VÁLIDO	4,924.00

MUNICIPIO DE SANTA MARIA DO OESTE
SANTA MARIA DO OESTE-PR

27/05/2024 10:13:29	FABI RECAPAGENS DE PNEUS LTDA	VÁLIDO	4,900.00	27/05/2024 10:17:41	MGB PNEUS IMPORTACAO E DISTRIBUICAO EIRELI	VÁLIDO	2,140.99
27/05/2024 10:13:29	J.E PNEUS LTDA	VÁLIDO	4,925.00	27/05/2024 10:17:42	PIETRO E-COMMERCE LTDA	VÁLIDO	2,300.00
27/05/2024 10:13:29	MULTI COMERCIO DE PNEUS LTDA	VÁLIDO	4,925.00	27/05/2024 10:17:43	PIETRO E-COMMERCE LTDA	VÁLIDO	2,100.00
27/05/2024 10:13:29	MILANO COMÉRCIO DE PNEUMÁTICOS LTDA	VÁLIDO	4,580.00	27/05/2024 10:17:47	MGB PNEUS IMPORTACAO E DISTRIBUICAO EIRELI	VÁLIDO	2,099.99
27/05/2024 10:13:29	PIETRO E-COMMERCE LTDA	VÁLIDO	4,925.00	27/05/2024 10:18:21	GONÇALES E MENDES LTDA	VÁLIDO	4,200.00
27/05/2024 10:13:29	MGB PNEUS IMPORTACAO E DISTRIBUICAO EIRELI	VÁLIDO	4,925.00	27/05/2024 10:18:32	PIETRO E-COMMERCE LTDA	VÁLIDO	2,000.00
27/05/2024 10:13:29	JMC DISTRIBUIDORA DE PNEUS LTDA-EPP	VÁLIDO	4,920.00	27/05/2024 10:19:10	JMC DISTRIBUIDORA DE PNEUS LTDA-EPP	VÁLIDO	4,100.00
27/05/2024 10:13:29	CPX DISTRIBUIDORA S/A	VÁLIDO	4,925.00	27/05/2024 10:19:16	IGF COMÉRCIO DE PNEUS LTDA ME	VÁLIDO	3,950.00
27/05/2024 10:13:29	AUTO CENTER PITANGA	VÁLIDO	4,925.00	27/05/2024 10:20:43	JMC DISTRIBUIDORA DE PNEUS LTDA-EPP	VÁLIDO	3,900.00
27/05/2024 10:13:29	IGF COMÉRCIO DE PNEUS LTDA ME	VÁLIDO	4,925.00	27/05/2024 10:20:57	J.E PNEUS LTDA	VÁLIDO	3,060.00
27/05/2024 10:13:29	RODOKAS COMERCIO DE PNEUS LTDA	VÁLIDO	4,925.00	LOTE 24 - LOTE 24			
27/05/2024 10:13:29	GONÇALES E MENDES LTDA	VÁLIDO	4,925.00	27/05/2024 10:13:29	JMC DISTRIBUIDORA DE PNEUS LTDA-EPP	VÁLIDO	585.00
27/05/2024 10:13:35	MGB PNEUS IMPORTACAO E DISTRIBUICAO EIRELI	VÁLIDO	4,579.99	27/05/2024 10:13:29	MAURICIO POYER ME	VÁLIDO	586.50
27/05/2024 10:14:13	RODOKAS COMERCIO DE PNEUS LTDA	VÁLIDO	2,420.00	27/05/2024 10:13:29	MULTI COMERCIO DE PNEUS LTDA	VÁLIDO	586.67
27/05/2024 10:14:15	MGB PNEUS IMPORTACAO E DISTRIBUICAO EIRELI	VÁLIDO	2,419.99	27/05/2024 10:13:29	MILANO COMÉRCIO DE PNEUMÁTICOS LTDA	VÁLIDO	386.00
27/05/2024 10:14:32	FABI RECAPAGENS DE PNEUS LTDA	VÁLIDO	4,300.00	27/05/2024 10:13:29	PIETRO E-COMMERCE LTDA	VÁLIDO	586.00
27/05/2024 10:14:52	MULTI COMERCIO DE PNEUS LTDA	VÁLIDO	2,550.00	27/05/2024 10:13:29	MGB PNEUS IMPORTACAO E DISTRIBUICAO EIRELI	VÁLIDO	586.67
27/05/2024 10:15:08	PIETRO E-COMMERCE LTDA	VÁLIDO	2,400.00	27/05/2024 10:13:29	GONÇALES E MENDES LTDA	VÁLIDO	586.00
27/05/2024 10:15:14	MGB PNEUS IMPORTACAO E DISTRIBUICAO EIRELI	VÁLIDO	2,399.99	27/05/2024 10:13:29	RODOKAS COMERCIO DE PNEUS LTDA	VÁLIDO	586.67
27/05/2024 10:15:42	PIETRO E-COMMERCE LTDA	VÁLIDO	2,350.00	27/05/2024 10:13:29	J.E PNEUS LTDA	VÁLIDO	586.67
27/05/2024 10:15:43	MGB PNEUS IMPORTACAO E DISTRIBUICAO EIRELI	VÁLIDO	2,349.99	27/05/2024 10:13:29	AUTO CENTER PITANGA	VÁLIDO	586.67
27/05/2024 10:17:36	CPX DISTRIBUIDORA S/A	VÁLIDO	2,141.00	27/05/2024 10:13:29	IGF COMÉRCIO DE PNEUS LTDA ME	VÁLIDO	586.67
				27/05/2024 10:13:29	FREDI PNEUS LTDA	VÁLIDO	585.00

MUNICIPIO DE SANTA MARIA DO OESTE
SANTA MARIA DO OESTE-PR

27/05/2024 10:13:34	MGB PNEUS IMPORTACAO E DISTRIBUICAO EIRELI	VÁLIDO	385.99	27/05/2024 10:18:32	MGB PNEUS IMPORTACAO E DISTRIBUICAO EIRELI	VÁLIDO	209.99
27/05/2024 10:13:55	MAURICIO POYER ME	VÁLIDO	385.00	27/05/2024 10:18:40	PIETRO E-COMMERCE LTDA	VÁLIDO	205.00
27/05/2024 10:13:58	MGB PNEUS IMPORTACAO E DISTRIBUICAO EIRELI	VÁLIDO	384.99	27/05/2024 10:19:05	MGB PNEUS IMPORTACAO E DISTRIBUICAO EIRELI	VÁLIDO	204.99
27/05/2024 10:14:27	RODOKAS COMERCIO DE PNEUS LTDA	VÁLIDO	278.00	27/05/2024 10:19:08	IGF COMÉRCIO DE PNEUS LTDA ME	VÁLIDO	580.00
27/05/2024 10:14:33	MGB PNEUS IMPORTACAO E DISTRIBUICAO EIRELI	VÁLIDO	277.99	27/05/2024 10:19:24	PIETRO E-COMMERCE LTDA	VÁLIDO	204.00
27/05/2024 10:15:04	MULTI COMERCIO DE PNEUS LTDA	VÁLIDO	270.00	27/05/2024 10:19:30	MGB PNEUS IMPORTACAO E DISTRIBUICAO EIRELI	VÁLIDO	203.99
27/05/2024 10:15:09	MGB PNEUS IMPORTACAO E DISTRIBUICAO EIRELI	VÁLIDO	269.99	27/05/2024 10:19:57	JMC DISTRIBUIDORA DE PNEUS LTDA-EPP	VÁLIDO	560.00
27/05/2024 10:15:11	RODOKAS COMERCIO DE PNEUS LTDA	VÁLIDO	275.00	27/05/2024 10:21:06	J.E PNEUS LTDA	VÁLIDO	239.00
27/05/2024 10:15:13	PIETRO E-COMMERCE LTDA	VÁLIDO	260.00	27/05/2024 10:21:53	FREDI PNEUS LTDA	VÁLIDO	384.99
27/05/2024 10:15:14	MGB PNEUS IMPORTACAO E DISTRIBUICAO EIRELI	VÁLIDO	259.99	LOTE 25 - LOTE 25			
27/05/2024 10:15:36	PIETRO E-COMMERCE LTDA	VÁLIDO	250.00	27/05/2024 10:13:30	J.E PNEUS LTDA	VÁLIDO	2,998.33
27/05/2024 10:15:37	MGB PNEUS IMPORTACAO E DISTRIBUICAO EIRELI	VÁLIDO	249.99	27/05/2024 10:13:30	FABI RECAPAGENS DE PNEUS LTDA	VÁLIDO	2,700.00
27/05/2024 10:15:49	MULTI COMERCIO DE PNEUS LTDA	VÁLIDO	240.00	27/05/2024 10:13:30	MAURICIO POYER ME	VÁLIDO	2,998.00
27/05/2024 10:15:56	MGB PNEUS IMPORTACAO E DISTRIBUICAO EIRELI	VÁLIDO	239.99	27/05/2024 10:13:30	JMC DISTRIBUIDORA DE PNEUS LTDA-EPP	VÁLIDO	2,990.00
27/05/2024 10:16:26	MULTI COMERCIO DE PNEUS LTDA	VÁLIDO	235.00	27/05/2024 10:13:30	MILANO COMÉRCIO DE PNEUMÁTICOS LTDA	VÁLIDO	1,887.00
27/05/2024 10:16:28	MGB PNEUS IMPORTACAO E DISTRIBUICAO EIRELI	VÁLIDO	234.99	27/05/2024 10:13:30	PIETRO E-COMMERCE LTDA	VÁLIDO	2,998.00
27/05/2024 10:17:10	PIETRO E-COMMERCE LTDA	VÁLIDO	230.00	27/05/2024 10:13:30	MGB PNEUS IMPORTACAO E DISTRIBUICAO EIRELI	VÁLIDO	2,998.33
27/05/2024 10:17:12	MGB PNEUS IMPORTACAO E DISTRIBUICAO EIRELI	VÁLIDO	229.99	27/05/2024 10:13:30	FREDI PNEUS LTDA	VÁLIDO	2,990.00
27/05/2024 10:17:48	PIETRO E-COMMERCE LTDA	VÁLIDO	220.00	27/05/2024 10:13:30	IGF COMÉRCIO DE PNEUS LTDA ME	VÁLIDO	2,998.33
27/05/2024 10:17:53	MGB PNEUS IMPORTACAO E DISTRIBUICAO EIRELI	VÁLIDO	219.99	27/05/2024 10:13:30	MULTI COMERCIO DE PNEUS LTDA	VÁLIDO	2,998.33
27/05/2024 10:18:26	PIETRO E-COMMERCE LTDA	VÁLIDO	210.00	27/05/2024 10:13:30	CPX DISTRIBUIDORA S/A	VÁLIDO	2,998.33
				27/05/2024 10:13:30	GONÇALES E MENDES LTDA	VÁLIDO	2,998.00
				27/05/2024 10:13:30	RODOKAS COMERCIO DE PNEUS LTDA	VÁLIDO	2,998.33

**MUNICIPIO DE SANTA MARIA DO OESTE
SANTA MARIA DO OESTE-PR**

27/05/2024 10:13:30	AUTO CENTER PITANGA	VÁLIDO	2,998.33	27/05/2024 10:17:29	MAURICIO POYER ME	VÁLIDO	1,640.00
27/05/2024 10:13:35	MGB PNEUS IMPORTACAO E DISTRIBUICAO EIRELI	VÁLIDO	1,886.99	27/05/2024 10:17:30	MGB PNEUS IMPORTACAO E DISTRIBUICAO EIRELI	VÁLIDO	1,639.99
27/05/2024 10:14:04	MAURICIO POYER ME	VÁLIDO	1,885.00	27/05/2024 10:17:43	CPX DISTRIBUIDORA S/A	VÁLIDO	1,656.00
27/05/2024 10:14:09	MGB PNEUS IMPORTACAO E DISTRIBUICAO EIRELI	VÁLIDO	1,884.99	27/05/2024 10:17:54	PIETRO E-COMMERCE LTDA	VÁLIDO	1,600.00
27/05/2024 10:14:52	FABI RECAPAGENS DE PNEUS LTDA	VÁLIDO	1,884.00	27/05/2024 10:18:05	MGB PNEUS IMPORTACAO E DISTRIBUICAO EIRELI	VÁLIDO	1,599.99
27/05/2024 10:14:56	MGB PNEUS IMPORTACAO E DISTRIBUICAO EIRELI	VÁLIDO	1,883.99	27/05/2024 10:18:14	MAURICIO POYER ME	VÁLIDO	1,595.00
27/05/2024 10:15:15	FABI RECAPAGENS DE PNEUS LTDA	VÁLIDO	1,883.00	27/05/2024 10:18:20	MGB PNEUS IMPORTACAO E DISTRIBUICAO EIRELI	VÁLIDO	1,594.99
27/05/2024 10:15:20	PIETRO E-COMMERCE LTDA	VÁLIDO	1,800.00	27/05/2024 10:18:21	PIETRO E-COMMERCE LTDA	VÁLIDO	1,590.00
27/05/2024 10:15:20	MGB PNEUS IMPORTACAO E DISTRIBUICAO EIRELI	VÁLIDO	1,882.99	27/05/2024 10:18:27	MGB PNEUS IMPORTACAO E DISTRIBUICAO EIRELI	VÁLIDO	1,589.99
27/05/2024 10:15:25	MGB PNEUS IMPORTACAO E DISTRIBUICAO EIRELI	VÁLIDO	1,799.99	27/05/2024 10:18:49	IGF COMÉRCIO DE PNEUS LTDA ME	VÁLIDO	2,750.00
27/05/2024 10:15:31	PIETRO E-COMMERCE LTDA	VÁLIDO	1,700.00	27/05/2024 10:18:56	GONÇALES E MENDES LTDA	VÁLIDO	1,580.00
27/05/2024 10:15:34	JMC DISTRIBUIDORA DE PNEUS LTDA-EPP	VÁLIDO	2,890.00	27/05/2024 10:18:57	PIETRO E-COMMERCE LTDA	VÁLIDO	1,580.00
27/05/2024 10:15:37	MGB PNEUS IMPORTACAO E DISTRIBUICAO EIRELI	VÁLIDO	1,699.99	27/05/2024 10:19:14	PIETRO E-COMMERCE LTDA	VÁLIDO	1,570.00
27/05/2024 10:15:38	MAURICIO POYER ME	VÁLIDO	1,690.00	27/05/2024 10:19:21	RODOKAS COMERCIO DE PNEUS LTDA	VÁLIDO	1,565.00
27/05/2024 10:15:41	FABI RECAPAGENS DE PNEUS LTDA	VÁLIDO	1,730.00	27/05/2024 10:19:28	GONÇALES E MENDES LTDA	VÁLIDO	1,550.00
27/05/2024 10:15:43	MGB PNEUS IMPORTACAO E DISTRIBUICAO EIRELI	VÁLIDO	1,689.99	27/05/2024 10:19:38	JMC DISTRIBUIDORA DE PNEUS LTDA-EPP	VÁLIDO	2,739.00
27/05/2024 10:16:40	MULTI COMERCIO DE PNEUS LTDA	VÁLIDO	1,890.00	27/05/2024 10:20:23	PIETRO E-COMMERCE LTDA	VÁLIDO	1,540.00
27/05/2024 10:17:01	PIETRO E-COMMERCE LTDA	VÁLIDO	1,650.00	27/05/2024 10:20:25	MAURICIO POYER ME	VÁLIDO	1,545.00
27/05/2024 10:17:06	MGB PNEUS IMPORTACAO E DISTRIBUICAO EIRELI	VÁLIDO	1,649.99	27/05/2024 10:20:48	GONÇALES E MENDES LTDA	VÁLIDO	1,500.00
27/05/2024 10:17:11	MAURICIO POYER ME	VÁLIDO	1,645.00	27/05/2024 10:21:25	J.E PNEUS LTDA	VÁLIDO	1,700.00
27/05/2024 10:17:13	MGB PNEUS IMPORTACAO E DISTRIBUICAO EIRELI	VÁLIDO	1,644.99	27/05/2024 10:21:47	FREDI PNEUS LTDA	VÁLIDO	2,738.99
				27/05/2024 10:22:02	IGF COMÉRCIO DE PNEUS LTDA ME	VÁLIDO	2,700.00

MUNICIPIO DE SANTA MARIA DO OESTE
SANTA MARIA DO OESTE-PR

27/05/2024 10:22:09	JMC DISTRIBUIDORA DE PNEUS LTDA-EPP	VÁLIDO	2,698.00	27/05/2024 10:28:18	JMC DISTRIBUIDORA DE PNEUS LTDA-EPP	VÁLIDO	2,505.00
27/05/2024 10:22:26	FREDI PNEUS LTDA	VÁLIDO	2,697.99	27/05/2024 10:28:40	FREDI PNEUS LTDA	VÁLIDO	2,504.99
27/05/2024 10:22:54	JMC DISTRIBUIDORA DE PNEUS LTDA-EPP	VÁLIDO	2,668.00	27/05/2024 10:28:42	JMC DISTRIBUIDORA DE PNEUS LTDA-EPP	VÁLIDO	2,503.00
27/05/2024 10:23:03	FREDI PNEUS LTDA	VÁLIDO	2,667.99	27/05/2024 10:29:00	FREDI PNEUS LTDA	VÁLIDO	2,502.99
27/05/2024 10:23:51	JMC DISTRIBUIDORA DE PNEUS LTDA-EPP	VÁLIDO	2,620.00	27/05/2024 10:29:03	JMC DISTRIBUIDORA DE PNEUS LTDA-EPP	VÁLIDO	2,501.00
27/05/2024 10:24:25	FREDI PNEUS LTDA	VÁLIDO	2,619.99	27/05/2024 10:29:32	FREDI PNEUS LTDA	VÁLIDO	2,500.99
27/05/2024 10:24:57	JMC DISTRIBUIDORA DE PNEUS LTDA-EPP	VÁLIDO	2,589.00	27/05/2024 10:29:38	JMC DISTRIBUIDORA DE PNEUS LTDA-EPP	VÁLIDO	2,499.00
27/05/2024 10:24:59	FREDI PNEUS LTDA	VÁLIDO	2,588.99	27/05/2024 10:29:59	FREDI PNEUS LTDA	VÁLIDO	2,498.99
27/05/2024 10:25:06	JMC DISTRIBUIDORA DE PNEUS LTDA-EPP	VÁLIDO	2,588.00	27/05/2024 10:30:01	IGF COMÉRCIO DE PNEUS LTDA ME	VÁLIDO	2,495.00
27/05/2024 10:25:08	IGF COMÉRCIO DE PNEUS LTDA ME	VÁLIDO	2,555.00	27/05/2024 10:30:03	JMC DISTRIBUIDORA DE PNEUS LTDA-EPP	VÁLIDO	2,489.00
27/05/2024 10:25:24	FREDI PNEUS LTDA	VÁLIDO	2,554.99	27/05/2024 10:30:11	FREDI PNEUS LTDA	VÁLIDO	2,190.00
27/05/2024 10:25:30	JMC DISTRIBUIDORA DE PNEUS LTDA-EPP	VÁLIDO	2,549.00	27/05/2024 10:31:58	IGF COMÉRCIO DE PNEUS LTDA ME	VÁLIDO	2,185.00
27/05/2024 10:25:38	JMC DISTRIBUIDORA DE PNEUS LTDA-EPP	VÁLIDO	2,544.00	27/05/2024 10:32:56	FREDI PNEUS LTDA	VÁLIDO	2,183.00
27/05/2024 10:26:00	JMC DISTRIBUIDORA DE PNEUS LTDA-EPP	VÁLIDO	2,529.00	27/05/2024 10:33:23	GONÇALES E MENDES LTDA	VÁLIDO	1,460.00
27/05/2024 10:26:15	AUTO CENTER PITANGA	VÁLIDO	1,770.00	27/05/2024 10:34:55	IGF COMÉRCIO DE PNEUS LTDA ME	VÁLIDO	2,110.00
27/05/2024 10:26:19	FREDI PNEUS LTDA	VÁLIDO	2,528.99	LOTE 26 - LOTE 26			
27/05/2024 10:26:32	JMC DISTRIBUIDORA DE PNEUS LTDA-EPP	VÁLIDO	2,515.00	27/05/2024 10:13:30	MAURICIO POYER ME	VÁLIDO	2,734.00
27/05/2024 10:26:52	FREDI PNEUS LTDA	VÁLIDO	2,514.99	27/05/2024 10:13:30	FABI RECAPAGENS DE PNEUS LTDA	VÁLIDO	2,700.00
27/05/2024 10:26:56	IGF COMÉRCIO DE PNEUS LTDA ME	VÁLIDO	2,510.00	27/05/2024 10:13:30	J.E PNEUS LTDA	VÁLIDO	2,735.00
27/05/2024 10:27:23	JMC DISTRIBUIDORA DE PNEUS LTDA-EPP	VÁLIDO	2,509.00	27/05/2024 10:13:30	JMC DISTRIBUIDORA DE PNEUS LTDA-EPP	VÁLIDO	2,730.00
27/05/2024 10:27:26	FREDI PNEUS LTDA	VÁLIDO	2,509.99	27/05/2024 10:13:30	MGB PNEUS IMPORTACAO E DISTRIBUICAO EIRELI	VÁLIDO	2,735.00
27/05/2024 10:27:47	FREDI PNEUS LTDA	VÁLIDO	2,508.99	27/05/2024 10:13:30	MILANO COMÉRCIO DE PNEUMÁTICOS LTDA	VÁLIDO	1,704.00
27/05/2024 10:27:55	JMC DISTRIBUIDORA DE PNEUS LTDA-EPP	VÁLIDO	2,507.00	27/05/2024 10:13:30	PIETRO E-COMMERCE LTDA	VÁLIDO	2,735.00
27/05/2024 10:28:15	FREDI PNEUS LTDA	VÁLIDO	2,506.99	27/05/2024 10:13:30	MULTI COMERCIO DE PNEUS LTDA	VÁLIDO	2,735.00

MUNICIPIO DE SANTA MARIA DO OESTE
SANTA MARIA DO OESTE-PR

27/05/2024 10:13:30 CPX DISTRIBUIDORA S/A VÁLIDO	2,735.00	27/05/2024 10:18:33 IGF COMÉRCIO DE PNEUS LTDA ME VÁLIDO	2,580.00
27/05/2024 10:13:30 AUTO CENTER PITANGA VÁLIDO	2,735.00	27/05/2024 10:19:22 GONÇALES E MENDES LTDA VÁLIDO	1,380.00
27/05/2024 10:13:30 IGF COMÉRCIO DE PNEUS LTDA ME VÁLIDO	2,735.00	27/05/2024 10:19:24 MGB PNEUS IMPORTACAO E DISTRIBUICAO EIRELI VÁLIDO	1,379.99
27/05/2024 10:13:30 GONÇALES E MENDES LTDA VÁLIDO	2,735.00	27/05/2024 10:19:33 GONÇALES E MENDES LTDA VÁLIDO	1,370.00
27/05/2024 10:13:30 RODOKAS COMERCIO DE PNEUS LTDA VÁLIDO	2,735.00	27/05/2024 10:19:35 MGB PNEUS IMPORTACAO E DISTRIBUICAO EIRELI VÁLIDO	1,369.99
27/05/2024 10:13:30 FREDI PNEUS LTDA VÁLIDO	2,700.00	27/05/2024 10:19:55 GONÇALES E MENDES LTDA VÁLIDO	1,360.00
27/05/2024 10:13:35 MGB PNEUS IMPORTACAO E DISTRIBUICAO EIRELI VÁLIDO	1,703.99	27/05/2024 10:19:59 MGB PNEUS IMPORTACAO E DISTRIBUICAO EIRELI VÁLIDO	1,359.99
27/05/2024 10:14:12 MAURICIO POYER ME VÁLIDO	1,700.00	27/05/2024 10:20:01 JMC DISTRIBUIDORA DE PNEUS LTDA-EPP VÁLIDO	2,569.00
27/05/2024 10:14:15 MGB PNEUS IMPORTACAO E DISTRIBUICAO EIRELI VÁLIDO	1,699.99	27/05/2024 10:20:08 GONÇALES E MENDES LTDA VÁLIDO	1,350.00
27/05/2024 10:15:04 FABI RECAPAGENS DE PNEUS LTDA VÁLIDO	1,699.00	27/05/2024 10:20:24 MGB PNEUS IMPORTACAO E DISTRIBUICAO EIRELI VÁLIDO	1,349.99
27/05/2024 10:15:08 MGB PNEUS IMPORTACAO E DISTRIBUICAO EIRELI VÁLIDO	1,698.99	27/05/2024 10:20:56 GONÇALES E MENDES LTDA VÁLIDO	1,330.00
27/05/2024 10:15:26 PIETRO E-COMMERCE LTDA VÁLIDO	1,600.00	27/05/2024 10:20:59 MGB PNEUS IMPORTACAO E DISTRIBUICAO EIRELI VÁLIDO	1,329.99
27/05/2024 10:15:28 RODOKAS COMERCIO DE PNEUS LTDA VÁLIDO	1,536.00	27/05/2024 10:21:22 GONÇALES E MENDES LTDA VÁLIDO	1,310.00
27/05/2024 10:15:32 MGB PNEUS IMPORTACAO E DISTRIBUICAO EIRELI VÁLIDO	1,535.99	27/05/2024 10:21:31 J.E PNEUS LTDA VÁLIDO	1,845.00
27/05/2024 10:15:48 RODOKAS COMERCIO DE PNEUS LTDA CANCELADO	1,242.00	27/05/2024 10:21:35 MGB PNEUS IMPORTACAO E DISTRIBUICAO EIRELI VÁLIDO	1,309.99
27/05/2024 10:15:51 JMC DISTRIBUIDORA DE PNEUS LTDA-EPP VÁLIDO	2,688.00	27/05/2024 10:21:44 GONÇALES E MENDES LTDA VÁLIDO	1,300.00
27/05/2024 10:16:08 FABI RECAPAGENS DE PNEUS LTDA VÁLIDO	1,680.00	27/05/2024 10:21:46 MGB PNEUS IMPORTACAO E DISTRIBUICAO EIRELI VÁLIDO	1,299.99
27/05/2024 10:16:49 MULTI COMERCIO DE PNEUS LTDA VÁLIDO	1,790.00	27/05/2024 10:22:03 FREDI PNEUS LTDA VÁLIDO	1,789.99
27/05/2024 10:17:52 CPX DISTRIBUIDORA S/A VÁLIDO	1,444.00	27/05/2024 10:22:20 IGF COMÉRCIO DE PNEUS LTDA ME VÁLIDO	2,550.00
27/05/2024 10:17:57 GONÇALES E MENDES LTDA VÁLIDO	1,400.00	27/05/2024 10:22:21 GONÇALES E MENDES LTDA VÁLIDO	1,295.00
27/05/2024 10:18:02 MGB PNEUS IMPORTACAO E DISTRIBUICAO EIRELI VÁLIDO	1,399.99	27/05/2024 10:22:27 MGB PNEUS IMPORTACAO E DISTRIBUICAO EIRELI VÁLIDO	1,294.99
27/05/2024 10:18:13 PIETRO E-COMMERCE LTDA VÁLIDO	1,440.00		

**MUNICIPIO DE SANTA MARIA DO OESTE
SANTA MARIA DO OESTE-PR**

27/05/2024 10:22:29	JMC DISTRIBUIDORA DE PNEUS LTDA-EPP	27/05/2024 10:13:31	MILANO COMÉRCIO DE PNEUMÁTICOS LTDA
VÁLIDO	2,538.00	VÁLIDO	1,800.00
27/05/2024 10:24:32	IGF COMÉRCIO DE PNEUS LTDA ME	27/05/2024 10:13:31	AUTO CENTER PITANGA
VÁLIDO	2,535.00	VÁLIDO	1,826.00
27/05/2024 10:25:28	GONÇALES E MENDES LTDA	27/05/2024 10:13:31	IGF COMÉRCIO DE PNEUS LTDA ME
VÁLIDO	1,294.00	VÁLIDO	1,826.00
27/05/2024 10:25:30	MGB PNEUS IMPORTACAO E DISTRIBUICAO EIRELI	27/05/2024 10:13:31	GONÇALES E MENDES LTDA
VÁLIDO	1,293.99	VÁLIDO	1,826.00
27/05/2024 10:25:34	GONÇALES E MENDES LTDA	27/05/2024 10:13:31	J.E PNEUS LTDA
VÁLIDO	1,293.00	VÁLIDO	1,826.00
27/05/2024 10:25:36	MGB PNEUS IMPORTACAO E DISTRIBUICAO EIRELI	27/05/2024 10:13:31	RODOKAS COMERCIO DE PNEUS LTDA
VÁLIDO	1,292.99	VÁLIDO	1,826.00
27/05/2024 10:25:52	GONÇALES E MENDES LTDA	27/05/2024 10:14:23	MAURICIO POYER ME
VÁLIDO	1,292.00	VÁLIDO	1,795.00
27/05/2024 10:26:03	MGB PNEUS IMPORTACAO E DISTRIBUICAO EIRELI	27/05/2024 10:14:59	MILANO COMÉRCIO DE PNEUMÁTICOS LTDA
VÁLIDO	1,291.99	VÁLIDO	1,300.00
27/05/2024 10:26:14	JMC DISTRIBUIDORA DE PNEUS LTDA-EPP	27/05/2024 10:16:15	JMC DISTRIBUIDORA DE PNEUS LTDA-EPP
VÁLIDO	2,520.00	VÁLIDO	1,670.00
27/05/2024 10:26:20	GONÇALES E MENDES LTDA	27/05/2024 10:16:21	RODOKAS COMERCIO DE PNEUS LTDA
VÁLIDO	1,291.00	VÁLIDO	1,242.00
27/05/2024 10:26:26	MGB PNEUS IMPORTACAO E DISTRIBUICAO EIRELI	27/05/2024 10:16:47	MILANO COMÉRCIO DE PNEUMÁTICOS LTDA
VÁLIDO	1,290.99	VÁLIDO	1,175.00
27/05/2024 10:27:45	IGF COMÉRCIO DE PNEUS LTDA ME	27/05/2024 10:17:39	GONÇALES E MENDES LTDA
VÁLIDO	2,515.00	VÁLIDO	1,170.00
27/05/2024 10:28:04	GONÇALES E MENDES LTDA	27/05/2024 10:17:52	MILANO COMÉRCIO DE PNEUMÁTICOS LTDA
VÁLIDO	1,288.00	VÁLIDO	1,169.00
27/05/2024 10:28:06	JMC DISTRIBUIDORA DE PNEUS LTDA-EPP	27/05/2024 10:18:23	IGF COMÉRCIO DE PNEUS LTDA ME
VÁLIDO	2,513.00	VÁLIDO	1,240.00
27/05/2024 10:28:19	MGB PNEUS IMPORTACAO E DISTRIBUICAO EIRELI	27/05/2024 10:21:35	J.E PNEUS LTDA
VÁLIDO	1,286.00	VÁLIDO	1,340.00
27/05/2024 10:29:52	IGF COMÉRCIO DE PNEUS LTDA ME	27/05/2024 10:22:37	IGF COMÉRCIO DE PNEUS LTDA ME
VÁLIDO	2,500.00	VÁLIDO	1,225.00
27/05/2024 10:30:22	JMC DISTRIBUIDORA DE PNEUS LTDA-EPP	27/05/2024 10:22:39	GONÇALES E MENDES LTDA
VÁLIDO	2,490.00	VÁLIDO	1,160.00
27/05/2024 10:31:48	IGF COMÉRCIO DE PNEUS LTDA ME	27/05/2024 10:22:51	MILANO COMÉRCIO DE PNEUMÁTICOS LTDA
VÁLIDO	2,480.00	VÁLIDO	1,160.00
27/05/2024 10:32:07	JMC DISTRIBUIDORA DE PNEUS LTDA-EPP	27/05/2024 10:23:01	IGF COMÉRCIO DE PNEUS LTDA ME
VÁLIDO	2,477.00	VÁLIDO	1,217.99
LOTE 27 - LOTE 27			
27/05/2024 10:13:31	MAURICIO POYER ME	27/05/2024 10:23:07	MILANO COMÉRCIO DE PNEUMÁTICOS LTDA
VÁLIDO	1,825.00	VÁLIDO	1,155.00
27/05/2024 10:13:31	JMC DISTRIBUIDORA DE PNEUS LTDA-EPP	27/05/2024 10:24:06	GONÇALES E MENDES LTDA
VÁLIDO	1,820.00	VÁLIDO	1,150.00
		27/05/2024 10:24:11	IGF COMÉRCIO DE PNEUS LTDA ME
		VÁLIDO	1,211.00
		27/05/2024 10:24:33	MILANO COMÉRCIO DE PNEUMÁTICOS LTDA
		VÁLIDO	1,150.00
		27/05/2024 10:24:47	MILANO COMÉRCIO DE PNEUMÁTICOS LTDA
		VÁLIDO	1,149.00

**MUNICIPIO DE SANTA MARIA DO OESTE
SANTA MARIA DO OESTE-PR**

27/05/2024 10:25:22	IGF COMÉRCIO DE PNEUS LTDA ME	VÁLIDO	1,205.00
27/05/2024 10:25:38	MILANO COMÉRCIO DE PNEUMÁTICOS LTDA	VÁLIDO	1,143.00
27/05/2024 10:25:43	GONÇALES E MENDES LTDA	VÁLIDO	1,148.00
27/05/2024 10:26:14	IGF COMÉRCIO DE PNEUS LTDA ME	VÁLIDO	1,199.98
27/05/2024 10:26:34	MILANO COMÉRCIO DE PNEUMÁTICOS LTDA	VÁLIDO	1,139.00
27/05/2024 10:27:27	IGF COMÉRCIO DE PNEUS LTDA ME	VÁLIDO	1,194.00
27/05/2024 10:27:47	MILANO COMÉRCIO DE PNEUMÁTICOS LTDA	VÁLIDO	1,133.00
27/05/2024 10:28:14	IGF COMÉRCIO DE PNEUS LTDA ME	VÁLIDO	1,188.00
27/05/2024 10:28:34	MILANO COMÉRCIO DE PNEUMÁTICOS LTDA	VÁLIDO	1,127.00
27/05/2024 10:29:38	IGF COMÉRCIO DE PNEUS LTDA ME	VÁLIDO	1,146.00
27/05/2024 10:30:12	MILANO COMÉRCIO DE PNEUMÁTICOS LTDA	VÁLIDO	1,106.00
27/05/2024 10:33:19	IGF COMÉRCIO DE PNEUS LTDA ME	VÁLIDO	1,105.99

MUNICIPIO DE SANTA MARIA DO OESTE
SANTA MARIA DO OESTE-PR

ATA DE SESSÃO - DISPUTA - Parte 1 de 1

PREGÃO ELETRÔNICO Nº 19/2024
Processo Administrativo Nº 33/2024
Tipo: AQUISIÇÃO
PREGOEIRO: MILICIO VICENTE STROHER
Data de Publicação: 10/05/2024 13:49:34

MOVIMENTOS DO PROCESSO

18/05/2024 21:48:56	CADASTRO DE PROPOSTA	JMC DISTRIBUIDORA DE PNEUS LTDA-EPP
18/05/2024 23:11:41	ALTERAÇÃO DE PROPOSTA	JMC DISTRIBUIDORA DE PNEUS LTDA-EPP
22/05/2024 09:41:01	CADASTRO DE PROPOSTA	MAURICIO POYER ME
23/05/2024 13:57:18	CADASTRO DE PROPOSTA	FABI RECAPAGENS DE PNEUS LTDA
23/05/2024 15:25:49	ALTERAÇÃO DE PROPOSTA	FABI RECAPAGENS DE PNEUS LTDA
24/05/2024 11:12:33	CADASTRO DE PROPOSTA	J.E PNEUS LTDA
24/05/2024 15:05:49	CADASTRO DE PROPOSTA	MULTI COMERCIO DE PNEUS LTDA
24/05/2024 15:07:07	CADASTRO DE PROPOSTA	MILANO COMÉRCIO DE PNEUMÁTICOS LTDA
24/05/2024 15:40:30	ALTERAÇÃO DE PROPOSTA	MAURICIO POYER ME
24/05/2024 15:58:48	CADASTRO DE PROPOSTA	PIETRO E-COMMERCE LTDA
24/05/2024 16:06:38	CADASTRO DE PROPOSTA	MULTIQUALITY COMERCIO DE PNEUMATICOS LTDA
24/05/2024 16:32:18	CADASTRO DE PROPOSTA	MGB PNEUS IMPORTACAO E DISTRIBUICAO EIRELI
24/05/2024 16:38:35	CADASTRO DE PROPOSTA	CPX DISTRIBUIDORA S/A
24/05/2024 16:59:31	CADASTRO DE PROPOSTA	AUTO CENTER PITANGA
24/05/2024 17:06:04	CADASTRO DE PROPOSTA	IGF COMÉRCIO DE PNEUS LTDA ME
24/05/2024 18:00:07	CADASTRO DE PROPOSTA	FREDI PNEUS LTDA
24/05/2024 18:43:05	ALTERAÇÃO DE PROPOSTA	AUTO CENTER PITANGA
25/05/2024 09:05:06	CADASTRO DE PROPOSTA	GONÇALES E MENDES LTDA
25/05/2024 10:07:04	CADASTRO DE PROPOSTA	RODOKAS COMERCIO DE PNEUS LTDA
26/05/2024 10:16:49	ALTERAÇÃO DE PROPOSTA	IGF COMÉRCIO DE PNEUS LTDA ME
26/05/2024 20:41:32	ALTERAÇÃO DE PROPOSTA	RODOKAS COMERCIO DE PNEUS LTDA
27/05/2024 07:49:31	ALTERAÇÃO DE PROPOSTA	GONÇALES E MENDES LTDA
27/05/2024 07:51:48	ALTERAÇÃO DE PROPOSTA	MILANO COMÉRCIO DE PNEUMÁTICOS LTDA
27/05/2024 07:58:06	ALTERAÇÃO DE PROPOSTA	PIETRO E-COMMERCE LTDA
27/05/2024 08:48:13	ALTERAÇÃO DE PROPOSTA	FREDI PNEUS LTDA
27/05/2024 09:33:16	MENSAGEM	PREGOEIRO BOM DIA A TODOS
27/05/2024 09:34:22	MENSAGEM	PREGOEIRO OBRIGADO POR PARTICIPAREM DESTA LICITAÇÃO. LEMBRANDO SEMPRE OFERTAR PRODUTOS E LANCES DE ACORDO COM AS ESPECIFICAÇÕES DO EDITAL.
27/05/2024 09:35:34	MENSAGEM	PREGOEIRO FAREMOS DE SETE EM SETE ITENS. E DURANTE A PRORROGAÇÃO O PREGOEIRO PODERÁ ATERARAA MARGEM DE LANCES SE DEMORAR MUITO
27/05/2024 09:36:27	MENSAGEM	PREGOEIRO DESEJO A TODO UM ÓTIMO CERTAME

LOTE 1 - HABILITAÇÃO
LOTE 1

VALORES UNITÁRIOS FINAIS

**MUNICIPIO DE SANTA MARIA DO OESTE
SANTA MARIA DO OESTE-PR**

Item: 1 Unidade: UNIDADE Marca: WESTLAKE Modelo: CM986
 Descrição: PNEU 215/75 17.5 BORRACHUDO PNEU 215/75/17.5, BORRACHUDO: Características mínimas - pneus novos de primeira linha do fabricante, não podendo ser remoldado ou recauchutado/reformado, usados em linha de montagem de veículo, 215/75/R17.5 radial, sem câmara. O produto deverá constar data de fabricação, não superior a 1 (um) ano de fabricação, possuir número do lote, possuir selo do INMETRO, garantia do fabricante de 5 anos. LARGURA: 215mm PERFIL: 75% Desenho: Assimétrico.
 Quantidade: 124 Valor Unit.: 530,00 Valor Total: 65.720,00

CLASSIFICAÇÃO

Razão Social	Num	Documento	Oferta Inicial	Oferta Final	Dif.(%)	ME
1 GONÇALES E MENDES LTDA	006	03.824.492/0001-28	1.005,00	530,00		Não
2 MGB PNEUS IMPORTACAO E	084	20.183.508/0001-80	1.005,83	559,99	5,66	Não
3 PIETRO E-COMMERCE LTDA	011	48.878.990/0001-91	1.005,00	560,00	0,00	Sim
4 MULTI COMERCIO DE PNEUS LTDA	116	50.108.526/0001-68	1.005,83	600,00	7,14	Não
5 RODOKAS COMERCIO DE PNEUS LTDA	083	53.389.965/0001-84	1.005,83	619,00	3,17	Sim
6 J.E PNEUS LTDA	089	48.910.213/0001-87	1.005,83	620,00	0,16	Sim
7 MAURICIO POYER ME	043	13.314.456/0001-78	1.005,00	649,00	4,68	Sim
8 IGF COMÉRCIO DE PNEUS LTDA ME	143	03.805.667/0001-50	1.005,83	705,00	8,63	Sim
9 CPX DISTRIBUIDORA S/A	055	10.158.356/0001-01	1.005,83	707,00	0,28	Não
10 JMC DISTRIBUIDORA DE PNEUS LTDA-	032	01.795.704/0001-60	1.005,00	1.005,00	42,15	Sim
11 AUTO CENTER PITANGA	130	49.918.250/0001-02	1.005,83	1.005,83	0,08	Sim
12 MILANO COMÉRCIO DE PNEUMÁTICOS	082	36.097.231/0001-02	1.379,00	1.379,00	37,10	Não

DESCLASSIFICADOS

Razão Social	Num	Documento	Oferta Inicial	Oferta Final	Dif.(%)	ME
--------------	-----	-----------	----------------	--------------	---------	----

INABILITADOS

Razão Social	Num	Documento	Oferta Inicial	Oferta Final	Dif.(%)	ME
--------------	-----	-----------	----------------	--------------	---------	----

MOVIMENTOS DO LOTE

10/05/2024 13:49:33	PUBLICADO				
13/05/2024 08:00:00	RECEPÇÃO DE PROPOSTAS				
27/05/2024 09:00:00	ANÁLISE DE PROPOSTAS				
27/05/2024 09:36:45	DISPUTA				
27/05/2024 09:36:45	LANCE	MULTI COMERCIO DE PNEUS LTDA (PARTICIPANTE 116)			1.005,83
27/05/2024 09:36:45	LANCE	AUTO CENTER PITANGA (PARTICIPANTE 130)			1.005,83
27/05/2024 09:36:45	LANCE	IGF COMÉRCIO DE PNEUS LTDA ME (PARTICIPANTE 143)			1.005,83
27/05/2024 09:36:45	LANCE	RODOKAS COMERCIO DE PNEUS LTDA (PARTICIPANTE 083)			1.005,83
27/05/2024 09:36:45	LANCE	JMC DISTRIBUIDORA DE PNEUS LTDA-EPP (PARTICIPANTE 032)			1.005,00
27/05/2024 09:36:45	LANCE	MAURICIO POYER ME (PARTICIPANTE 043)			1.005,00
27/05/2024 09:36:45	LANCE	CPX DISTRIBUIDORA S/A (PARTICIPANTE 055)			1.005,83
27/05/2024 09:36:45	LANCE	GONÇALES E MENDES LTDA (PARTICIPANTE 006)			1.005,00
27/05/2024 09:36:45	LANCE	J.E PNEUS LTDA (PARTICIPANTE 089)			1.005,83
27/05/2024 09:36:45	LANCE	MILANO COMÉRCIO DE PNEUMÁTICOS LTDA (PARTICIPANTE 082)			1.379,00
27/05/2024 09:36:45	LANCE	PIETRO E-COMMERCE LTDA (PARTICIPANTE 011)			1.005,00
27/05/2024 09:36:45	LANCE	MGB PNEUS IMPORTACAO E DISTRIBUICAO EIRELI (PARTICIPANTE 084)			1.005,83
27/05/2024 09:36:59	LANCE	MGB PNEUS IMPORTACAO E DISTRIBUICAO EIRELI (PARTICIPANTE 084)			1.004,99
27/05/2024 09:37:14	LANCE	J.E PNEUS LTDA (PARTICIPANTE 089)			1.000,00
27/05/2024 09:37:17	LANCE	MGB PNEUS IMPORTACAO E DISTRIBUICAO EIRELI (PARTICIPANTE 084)			999,99

**MUNICIPIO DE SANTA MARIA DO OESTE
SANTA MARIA DO OESTE-PR**

27/05/2024 09:37:41	LANCE	MAURICIO POYER ME (PARTICIPANTE 043)	998,00
27/05/2024 09:37:49	LANCE	MGB PNEUS IMPORTACAO E DISTRIBUICAO EIRELI (PARTICIPANTE 084)	997,99
27/05/2024 09:38:03	LANCE	MAURICIO POYER ME (PARTICIPANTE 043)	996,00
27/05/2024 09:38:06	LANCE	MGB PNEUS IMPORTACAO E DISTRIBUICAO EIRELI (PARTICIPANTE 084)	995,99
27/05/2024 09:38:07	LANCE	J.E PNEUS LTDA (PARTICIPANTE 089)	995,00
27/05/2024 09:38:18	LANCE	MGB PNEUS IMPORTACAO E DISTRIBUICAO EIRELI (PARTICIPANTE 084)	994,99
27/05/2024 09:38:36	LANCE	J.E PNEUS LTDA (PARTICIPANTE 089)	990,00
27/05/2024 09:38:41	LANCE	MGB PNEUS IMPORTACAO E DISTRIBUICAO EIRELI (PARTICIPANTE 084)	989,99
27/05/2024 09:39:09	LANCE	CPX DISTRIBUIDORA S/A (PARTICIPANTE 055)	939,00
27/05/2024 09:39:22	LANCE	MGB PNEUS IMPORTACAO E DISTRIBUICAO EIRELI (PARTICIPANTE 084)	938,99
27/05/2024 09:39:38	LANCE	J.E PNEUS LTDA (PARTICIPANTE 089)	900,00
27/05/2024 09:39:40	LANCE	RODOKAS COMERCIO DE PNEUS LTDA (PARTICIPANTE 083)	900,00
27/05/2024 09:39:45	LANCE	MGB PNEUS IMPORTACAO E DISTRIBUICAO EIRELI (PARTICIPANTE 084)	899,99
27/05/2024 09:39:48	LANCE	PIETRO E-COMMERCE LTDA (PARTICIPANTE 011)	900,00
27/05/2024 09:40:03	LANCE	GONÇALES E MENDES LTDA (PARTICIPANTE 006)	890,00
27/05/2024 09:40:05	LANCE	IGF COMÉRCIO DE PNEUS LTDA ME (PARTICIPANTE 143)	800,00
27/05/2024 09:40:12	LANCE	MAURICIO POYER ME (PARTICIPANTE 043)	898,00
27/05/2024 09:40:15	LANCE	GONÇALES E MENDES LTDA (PARTICIPANTE 006)	790,00
27/05/2024 09:40:19	LANCE	MGB PNEUS IMPORTACAO E DISTRIBUICAO EIRELI (PARTICIPANTE 084)	799,99
27/05/2024 09:40:22	LANCE	CPX DISTRIBUIDORA S/A (PARTICIPANTE 055)	759,00
27/05/2024 09:40:32	LANCE	MGB PNEUS IMPORTACAO E DISTRIBUICAO EIRELI (PARTICIPANTE 084)	758,99
27/05/2024 09:40:35	LANCE	MAURICIO POYER ME (PARTICIPANTE 043)	758,00
27/05/2024 09:40:39	LANCE	MGB PNEUS IMPORTACAO E DISTRIBUICAO EIRELI (PARTICIPANTE 084)	757,99
27/05/2024 09:40:47	LANCE	CPX DISTRIBUIDORA S/A (PARTICIPANTE 055)	707,00
27/05/2024 09:40:58	LANCE	PIETRO E-COMMERCE LTDA (PARTICIPANTE 011)	700,00
27/05/2024 09:41:00	LANCE	MGB PNEUS IMPORTACAO E DISTRIBUICAO EIRELI (PARTICIPANTE 084)	699,99
27/05/2024 09:41:04	LANCE	GONÇALES E MENDES LTDA (PARTICIPANTE 006)	650,00
27/05/2024 09:41:07	LANCE	PIETRO E-COMMERCE LTDA (PARTICIPANTE 011)	690,00
27/05/2024 09:41:07	LANCE	J.E PNEUS LTDA (PARTICIPANTE 089)	700,00
27/05/2024 09:41:13	LANCE	J.E PNEUS LTDA (PARTICIPANTE 089)	645,00
27/05/2024 09:41:13	LANCE	MGB PNEUS IMPORTACAO E DISTRIBUICAO EIRELI (PARTICIPANTE 084)	649,99
27/05/2024 09:41:20	LANCE	MAURICIO POYER ME (PARTICIPANTE 043)	649,00
27/05/2024 09:41:27	LANCE	RODOKAS COMERCIO DE PNEUS LTDA (PARTICIPANTE 083)	619,00
27/05/2024 09:41:28	LANCE	MGB PNEUS IMPORTACAO E DISTRIBUICAO EIRELI (PARTICIPANTE 084)	644,99
27/05/2024 09:41:32	LANCE	PIETRO E-COMMERCE LTDA (PARTICIPANTE 011)	600,00
27/05/2024 09:41:32	LANCE	MGB PNEUS IMPORTACAO E DISTRIBUICAO EIRELI (PARTICIPANTE 084)	618,99
27/05/2024 09:41:36	LANCE	J.E PNEUS LTDA (PARTICIPANTE 089)	620,00
27/05/2024 09:41:44	LANCE	GONÇALES E MENDES LTDA (PARTICIPANTE 006)	590,00
27/05/2024 09:41:47	LANCE	MGB PNEUS IMPORTACAO E DISTRIBUICAO EIRELI (PARTICIPANTE 084)	599,99
27/05/2024 09:41:52	LANCE	MGB PNEUS IMPORTACAO E DISTRIBUICAO EIRELI (PARTICIPANTE 084)	589,99
27/05/2024 09:42:00	LANCE	PIETRO E-COMMERCE LTDA (PARTICIPANTE 011)	585,00
27/05/2024 09:42:01	LANCE	GONÇALES E MENDES LTDA (PARTICIPANTE 006)	580,00
27/05/2024 09:42:09	LANCE	MGB PNEUS IMPORTACAO E DISTRIBUICAO EIRELI (PARTICIPANTE 084)	579,99
27/05/2024 09:42:12	LANCE	PIETRO E-COMMERCE LTDA (PARTICIPANTE 011)	579,00

**MUNICIPIO DE SANTA MARIA DO OESTE
SANTA MARIA DO OESTE-PR**

27/05/2024 09:42:17	LANCE	GONÇALES E MENDES LTDA (PARTICIPANTE 006)	570,00
27/05/2024 09:42:19	LANCE	MGB PNEUS IMPORTACAO E DISTRIBUICAO EIRELI (PARTICIPANTE 084)	569,99
27/05/2024 09:42:26	LANCE	PIETRO E-COMMERCE LTDA (PARTICIPANTE 011)	560,00
27/05/2024 09:42:34	LANCE	MGB PNEUS IMPORTACAO E DISTRIBUICAO EIRELI (PARTICIPANTE 084)	559,99
27/05/2024 09:42:34	LANCE	GONÇALES E MENDES LTDA (PARTICIPANTE 006)	550,00
27/05/2024 09:42:40	LANCE	MULTI COMERCIO DE PNEUS LTDA (PARTICIPANTE 116)	600,00
27/05/2024 09:43:05	LANCE	IGF COMÉRCIO DE PNEUS LTDA ME (PARTICIPANTE 143)	705,00
27/05/2024 09:43:36	LANCE	GONÇALES E MENDES LTDA (PARTICIPANTE 006)	530,00
27/05/2024 09:46:45	NOTIFICAÇÃO	SISTEMA	
O detentor da melhor oferta da etapa de lances é GONÇALES E MENDES LTDA			
27/05/2024 09:46:47	HABILITAÇÃO		

**LOTE 2 - HABILITAÇÃO
LOTE 2**

VALORES UNITÁRIOS FINAIS

Item: 1	Unidade: UNIDADE	Marca: WESTLAKE	Modelo: CR960A
Descrição: PNEU 215/75 17.5 LISO PNEU 215/75/17.5 LISO: Características mínimas - pneus novos de primeira linha do fabricante, não podendo ser remoldado ou recauchutado/reformado, usados em linha de montagem de veículo, 215/75/R17.5, radial, sem câmara. O produto deverá constar data de fabricação, não superior a 1 (um) ano de fabricação, possuir número do lote, possuir selo do INMETRO, garantia do fabricante de 5 anos. LARGURA: 215mm PERFIL: 75% Desenho: Assimétrico.			
Quantidade: 136	Valor Unit.: 474,00	Valor Total: 64.464,00	

CLASSIFICAÇÃO

Razão Social	Num	Documento	Oferta Inicial	Oferta Final	Dif.(%)	ME
1 GONÇALES E MENDES LTDA	136	03.824.492/0001-28	909,00	474,00		Não
2 MGB PNEUS IMPORTACAO E	126	20.183.508/0001-80	909,33	475,00	0,21	Não
3 PIETRO E-COMMERCE LTDA	080	48.878.990/0001-91	909,00	520,00	9,47	Sim
4 CPX DISTRIBUIDORA S/A	107	10.158.356/0001-01	909,33	530,00	1,92	Não
5 MULTI COMERCIO DE PNEUS LTDA	020	50.108.526/0001-68	909,33	550,00	3,77	Não
6 IGF COMÉRCIO DE PNEUS LTDA ME	101	03.805.667/0001-50	909,33	575,00	4,55	Sim
7 RODOKAS COMERCIO DE PNEUS LTDA	064	53.389.965/0001-84	909,33	598,00	4,00	Sim
8 FABI RECAPAGENS DE PNEUS LTDA	087	01.846.805/0001-13	900,00	619,00	3,51	Sim
9 J.E PNEUS LTDA	014	48.910.213/0001-87	909,33	620,00	0,16	Sim
10 MAURICIO POYER ME	109	13.314.456/0001-78	909,00	638,00	2,90	Sim
11 MILANO COMÉRCIO DE PNEUMÁTICOS	141	36.097.231/0001-02	800,00	800,00	25,39	Não
12 FREDI PNEUS LTDA	039	80.934.631/0001-17	909,00	857,00	7,13	Não
13 JMC DISTRIBUIDORA DE PNEUS LTDA-	058	01.795.704/0001-60	909,00	858,00	0,12	Sim
14 AUTO CENTER PITANGA	019	49.918.250/0001-02	909,33	909,33	5,98	Sim

DESCLASSIFICADOS

Razão Social	Num	Documento	Oferta Inicial	Oferta Final	Dif.(%)	ME
--------------	-----	-----------	----------------	--------------	---------	----

INABILITADOS

Razão Social	Num	Documento	Oferta Inicial	Oferta Final	Dif.(%)	ME
--------------	-----	-----------	----------------	--------------	---------	----

MOVIMENTOS DO LOTE

10/05/2024 13:49:33	PUBLICADO
13/05/2024 08:00:00	RECEPÇÃO DE PROPOSTAS
27/05/2024 09:00:00	ANÁLISE DE PROPOSTAS

**MUNICIPIO DE SANTA MARIA DO OESTE
SANTA MARIA DO OESTE-PR**

27/05/2024 09:36:54 DISPUTA

27/05/2024 09:36:54	LANCE	CPX DISTRIBUIDORA S/A (PARTICIPANTE 107)	909,33
27/05/2024 09:36:54	LANCE	GONÇALES E MENDES LTDA (PARTICIPANTE 136)	909,00
27/05/2024 09:36:54	LANCE	AUTO CENTER PITANGA (PARTICIPANTE 019)	909,33
27/05/2024 09:36:54	LANCE	IGF COMÉRCIO DE PNEUS LTDA ME (PARTICIPANTE 101)	909,33
27/05/2024 09:36:54	LANCE	RODOKAS COMERCIO DE PNEUS LTDA (PARTICIPANTE 064)	909,33
27/05/2024 09:36:54	LANCE	JMC DISTRIBUIDORA DE PNEUS LTDA-EPP (PARTICIPANTE 058)	909,00
27/05/2024 09:36:54	LANCE	FABI RECAPAGENS DE PNEUS LTDA (PARTICIPANTE 087)	900,00
27/05/2024 09:36:54	LANCE	J.E PNEUS LTDA (PARTICIPANTE 014)	909,33
27/05/2024 09:36:54	LANCE	MAURICIO POYER ME (PARTICIPANTE 109)	909,00
27/05/2024 09:36:54	LANCE	MULTI COMERCIO DE PNEUS LTDA (PARTICIPANTE 020)	909,33
27/05/2024 09:36:54	LANCE	MILANO COMÉRCIO DE PNEUMÁTICOS LTDA (PARTICIPANTE 141)	800,00
27/05/2024 09:36:54	LANCE	PIETRO E-COMMERCE LTDA (PARTICIPANTE 080)	909,00
27/05/2024 09:36:54	LANCE	MGB PNEUS IMPORTACAO E DISTRIBUICAO EIRELI (PARTICIPANTE 126)	909,33
27/05/2024 09:36:54	LANCE	FREDI PNEUS LTDA (PARTICIPANTE 039)	909,00
27/05/2024 09:37:06	LANCE	MGB PNEUS IMPORTACAO E DISTRIBUICAO EIRELI (PARTICIPANTE 126)	799,99
27/05/2024 09:37:19	LANCE	J.E PNEUS LTDA (PARTICIPANTE 014)	795,00
27/05/2024 09:37:20	LANCE	MGB PNEUS IMPORTACAO E DISTRIBUICAO EIRELI (PARTICIPANTE 126)	794,99
27/05/2024 09:37:23	LANCE	FABI RECAPAGENS DE PNEUS LTDA (PARTICIPANTE 087)	799,00
27/05/2024 09:37:38	LANCE	FABI RECAPAGENS DE PNEUS LTDA (PARTICIPANTE 087)	790,00
27/05/2024 09:37:53	LANCE	MGB PNEUS IMPORTACAO E DISTRIBUICAO EIRELI (PARTICIPANTE 126)	789,99
27/05/2024 09:38:21	LANCE	MAURICIO POYER ME (PARTICIPANTE 109)	788,00
27/05/2024 09:38:24	LANCE	MGB PNEUS IMPORTACAO E DISTRIBUICAO EIRELI (PARTICIPANTE 126)	787,99
27/05/2024 09:38:45	LANCE	J.E PNEUS LTDA (PARTICIPANTE 014)	785,00
27/05/2024 09:38:50	LANCE	MGB PNEUS IMPORTACAO E DISTRIBUICAO EIRELI (PARTICIPANTE 126)	784,99
27/05/2024 09:39:17	LANCE	FABI RECAPAGENS DE PNEUS LTDA (PARTICIPANTE 087)	784,00
27/05/2024 09:39:28	LANCE	MGB PNEUS IMPORTACAO E DISTRIBUICAO EIRELI (PARTICIPANTE 126)	783,99
27/05/2024 09:39:30	LANCE	IGF COMÉRCIO DE PNEUS LTDA ME (PARTICIPANTE 101)	650,00
27/05/2024 09:39:37	LANCE	MGB PNEUS IMPORTACAO E DISTRIBUICAO EIRELI (PARTICIPANTE 126)	649,99
27/05/2024 09:39:37	LANCE	J.E PNEUS LTDA (PARTICIPANTE 014)	645,00
27/05/2024 09:39:40	LANCE	MGB PNEUS IMPORTACAO E DISTRIBUICAO EIRELI (PARTICIPANTE 126)	644,99
27/05/2024 09:40:00	LANCE	PIETRO E-COMMERCE LTDA (PARTICIPANTE 080)	640,00
27/05/2024 09:40:01	LANCE	J.E PNEUS LTDA (PARTICIPANTE 014)	640,00
27/05/2024 09:40:02	LANCE	FABI RECAPAGENS DE PNEUS LTDA (PARTICIPANTE 087)	640,00
27/05/2024 09:40:03	LANCE	MGB PNEUS IMPORTACAO E DISTRIBUICAO EIRELI (PARTICIPANTE 126)	639,99
27/05/2024 09:40:18	LANCE	GONÇALES E MENDES LTDA (PARTICIPANTE 136)	630,00
27/05/2024 09:40:19	LANCE	RODOKAS COMERCIO DE PNEUS LTDA (PARTICIPANTE 064)	600,00
27/05/2024 09:40:24	LANCE	MAURICIO POYER ME (PARTICIPANTE 109)	638,00
27/05/2024 09:40:25	LANCE	MGB PNEUS IMPORTACAO E DISTRIBUICAO EIRELI (PARTICIPANTE 126)	599,99
27/05/2024 09:40:26	LANCE	JMC DISTRIBUIDORA DE PNEUS LTDA-EPP (PARTICIPANTE 058)	900,00
27/05/2024 09:40:53	LANCE	PIETRO E-COMMERCE LTDA (PARTICIPANTE 080)	590,00
27/05/2024 09:40:55	LANCE	CPX DISTRIBUIDORA S/A (PARTICIPANTE 107)	530,00
27/05/2024 09:41:02	LANCE	MGB PNEUS IMPORTACAO E DISTRIBUICAO EIRELI (PARTICIPANTE 126)	529,99
27/05/2024 09:41:08	LANCE	FABI RECAPAGENS DE PNEUS LTDA (PARTICIPANTE 087)	620,00

**MUNICIPIO DE SANTA MARIA DO OESTE
SANTA MARIA DO OESTE-PR**

27/05/2024 09:41:16	LANCE	J.E PNEUS LTDA (PARTICIPANTE 014)	620,00
27/05/2024 09:41:16	LANCE	GONÇALES E MENDES LTDA (PARTICIPANTE 136)	500,00
27/05/2024 09:41:20	LANCE	MGB PNEUS IMPORTACAO E DISTRIBUICAO EIRELI (PARTICIPANTE 126)	499,99
27/05/2024 09:41:21	LANCE	PIETRO E-COMMERCE LTDA (PARTICIPANTE 080)	520,00
27/05/2024 09:41:39	LANCE	RODOKAS COMERCIO DE PNEUS LTDA (PARTICIPANTE 064)	598,00
27/05/2024 09:41:55	LANCE	GONÇALES E MENDES LTDA (PARTICIPANTE 136)	490,00
27/05/2024 09:42:02	LANCE	MGB PNEUS IMPORTACAO E DISTRIBUICAO EIRELI (PARTICIPANTE 126)	489,99
27/05/2024 09:42:21	LANCE	GONÇALES E MENDES LTDA (PARTICIPANTE 136)	485,00
27/05/2024 09:42:29	LANCE	MGB PNEUS IMPORTACAO E DISTRIBUICAO EIRELI (PARTICIPANTE 126)	484,99
27/05/2024 09:42:54	LANCE	IGF COMÉRCIO DE PNEUS LTDA ME (PARTICIPANTE 101)	575,00
27/05/2024 09:42:59	LANCE	MULTI COMERCIO DE PNEUS LTDA (PARTICIPANTE 020)	550,00
27/05/2024 09:43:08	LANCE	GONÇALES E MENDES LTDA (PARTICIPANTE 136)	484,00
27/05/2024 09:43:15	LANCE	MGB PNEUS IMPORTACAO E DISTRIBUICAO EIRELI (PARTICIPANTE 126)	483,99
27/05/2024 09:44:06	LANCE	GONÇALES E MENDES LTDA (PARTICIPANTE 136)	483,00
27/05/2024 09:44:20	LANCE	MGB PNEUS IMPORTACAO E DISTRIBUICAO EIRELI (PARTICIPANTE 126)	482,99
27/05/2024 09:44:45	LANCE	GONÇALES E MENDES LTDA (PARTICIPANTE 136)	482,00
27/05/2024 09:45:20	LANCE	FREDI PNEUS LTDA (PARTICIPANTE 039)	899,99
27/05/2024 09:45:20	PRORROGAÇÃO AUTOMÁTICA		
27/05/2024 09:45:43	LANCE	JMC DISTRIBUIDORA DE PNEUS LTDA-EPP (PARTICIPANTE 058)	890,00
27/05/2024 09:46:00	LANCE	FREDI PNEUS LTDA (PARTICIPANTE 039)	889,99
27/05/2024 09:46:58	LANCE	JMC DISTRIBUIDORA DE PNEUS LTDA-EPP (PARTICIPANTE 058)	889,00
27/05/2024 09:47:15	LANCE	FREDI PNEUS LTDA (PARTICIPANTE 039)	888,99
27/05/2024 09:48:07	LANCE	JMC DISTRIBUIDORA DE PNEUS LTDA-EPP (PARTICIPANTE 058)	888,00
27/05/2024 09:48:34	LANCE	FREDI PNEUS LTDA (PARTICIPANTE 039)	887,99
27/05/2024 09:48:57	LANCE	JMC DISTRIBUIDORA DE PNEUS LTDA-EPP (PARTICIPANTE 058)	887,98
27/05/2024 09:49:24	LANCE	FREDI PNEUS LTDA (PARTICIPANTE 039)	887,97
27/05/2024 09:49:41	LANCE	JMC DISTRIBUIDORA DE PNEUS LTDA-EPP (PARTICIPANTE 058)	887,96
27/05/2024 09:50:00	LANCE	MGB PNEUS IMPORTACAO E DISTRIBUICAO EIRELI (PARTICIPANTE 126)	481,99
27/05/2024 09:50:37	LANCE	FREDI PNEUS LTDA (PARTICIPANTE 039)	887,95
27/05/2024 09:50:46	LANCE	JMC DISTRIBUIDORA DE PNEUS LTDA-EPP (PARTICIPANTE 058)	887,94
27/05/2024 09:50:51	LANCE	GONÇALES E MENDES LTDA (PARTICIPANTE 136)	481,00
27/05/2024 09:51:02	LANCE	MGB PNEUS IMPORTACAO E DISTRIBUICAO EIRELI (PARTICIPANTE 126)	480,99
27/05/2024 09:51:17	LANCE	GONÇALES E MENDES LTDA (PARTICIPANTE 136)	480,00
27/05/2024 09:51:21	MENSAGEM PREGOEIRO		
O PREGOEIRO alterou o intervalo mínimo entre lances do lote para 1,0000			
27/05/2024 09:51:36	LANCE	MGB PNEUS IMPORTACAO E DISTRIBUICAO EIRELI (PARTICIPANTE 126)	479,00
27/05/2024 09:51:43	LANCE	GONÇALES E MENDES LTDA (PARTICIPANTE 136)	478,00
27/05/2024 09:51:48	LANCE	MGB PNEUS IMPORTACAO E DISTRIBUICAO EIRELI (PARTICIPANTE 126)	477,00
27/05/2024 09:51:58	LANCE	GONÇALES E MENDES LTDA (PARTICIPANTE 136)	476,00
27/05/2024 09:52:19	LANCE	FREDI PNEUS LTDA (PARTICIPANTE 039)	886,94
27/05/2024 09:52:47	LANCE	JMC DISTRIBUIDORA DE PNEUS LTDA-EPP (PARTICIPANTE 058)	885,20
27/05/2024 09:52:48	LANCE	FREDI PNEUS LTDA (PARTICIPANTE 039)	884,20
27/05/2024 09:53:33	LANCE	JMC DISTRIBUIDORA DE PNEUS LTDA-EPP (PARTICIPANTE 058)	883,00
27/05/2024 09:53:52	LANCE	FREDI PNEUS LTDA (PARTICIPANTE 039)	882,00

**MUNICIPIO DE SANTA MARIA DO OESTE
SANTA MARIA DO OESTE-PR**

27/05/2024 09:54:13	LANCE	JMC DISTRIBUIDORA DE PNEUS LTDA-EPP (PARTICIPANTE 058)	880,00
27/05/2024 09:54:33	LANCE	FREDI PNEUS LTDA (PARTICIPANTE 039)	879,00
27/05/2024 09:54:44	LANCE	JMC DISTRIBUIDORA DE PNEUS LTDA-EPP (PARTICIPANTE 058)	875,00
27/05/2024 09:55:05	LANCE	FREDI PNEUS LTDA (PARTICIPANTE 039)	874,00
27/05/2024 09:55:27	LANCE	JMC DISTRIBUIDORA DE PNEUS LTDA-EPP (PARTICIPANTE 058)	869,00
27/05/2024 09:55:29	LANCE	FABI RECAPAGENS DE PNEUS LTDA (PARTICIPANTE 087)	619,00
27/05/2024 09:55:53	LANCE	FREDI PNEUS LTDA (PARTICIPANTE 039)	868,00
27/05/2024 09:57:51	LANCE	JMC DISTRIBUIDORA DE PNEUS LTDA-EPP (PARTICIPANTE 058)	865,00
27/05/2024 09:58:09	LANCE	FREDI PNEUS LTDA (PARTICIPANTE 039)	864,00
27/05/2024 09:59:05	LANCE	MGB PNEUS IMPORTACAO E DISTRIBUICAO EIRELI (PARTICIPANTE 126)	475,00
27/05/2024 09:59:27	LANCE	GONÇALES E MENDES LTDA (PARTICIPANTE 136)	474,00
27/05/2024 09:59:32	LANCE	JMC DISTRIBUIDORA DE PNEUS LTDA-EPP (PARTICIPANTE 058)	862,00
27/05/2024 09:59:48	LANCE	FREDI PNEUS LTDA (PARTICIPANTE 039)	861,00
27/05/2024 10:01:44	LANCE	JMC DISTRIBUIDORA DE PNEUS LTDA-EPP (PARTICIPANTE 058)	860,00
27/05/2024 10:02:03	LANCE	FREDI PNEUS LTDA (PARTICIPANTE 039)	859,00
27/05/2024 10:02:40	LANCE	JMC DISTRIBUIDORA DE PNEUS LTDA-EPP (PARTICIPANTE 058)	858,00
27/05/2024 10:02:58	LANCE	FREDI PNEUS LTDA (PARTICIPANTE 039)	857,00
27/05/2024 10:04:59	NOTIFICAÇÃO	SISTEMA	
O detentor da melhor oferta da etapa de lances é GONÇALES E MENDES LTDA			
27/05/2024 10:04:59	HABILITAÇÃO		

**LOTE 3 - HABILITAÇÃO
LOTE 3**

VALORES UNITÁRIOS FINAIS

Item: 1	Unidade: UNIDADE	Marca: FORERUNER	Modelo: R1
Descrição: PNEU 23/1/26 Pneu 23-1-26 - Dimensões do produto, altura: 155cm, comprimento: 155cm, largura: 67cm, Peso: 193kg. O produto deverá constar data de fabricação, não superior a 1 (um) ano de fabricação, possuir número do lote, possuir selo do INMETRO, garantia do fabricante de 5 anos.			
Quantidade: 4	Valor Unit.: 5.000,00	Valor Total: 20.000,00	

CLASSIFICAÇÃO

Razão Social	Num	Documento	Oferta Inicial	Oferta Final	Dif.(%)	ME
1 RODOKAS COMERCIO DE PNEUS LTDA	077	53.389.965/0001-84	9.537,00	5.000,00		Sim
2 MULTI COMERCIO DE PNEUS LTDA	014	50.108.526/0001-68	9.537,00	5.400,00	8,00	Não
3 IGF COMÉRCIO DE PNEUS LTDA ME	146	03.805.667/0001-50	9.537,00	5.500,00	1,85	Sim
4 J.E PNEUS LTDA	020	48.910.213/0001-87	9.537,00	5.535,00	0,64	Sim
5 FABI RECAPAGENS DE PNEUS LTDA	033	01.846.805/0001-13	9.500,00	6.200,00	12,01	Sim
6 JMC DISTRIBUIDORA DE PNEUS LTDA-	101	01.795.704/0001-60	9.537,00	7.700,00	24,19	Sim
7 MILANO COMÉRCIO DE PNEUMÁTICOS	063	36.097.231/0001-02	7.795,00	7.795,00	1,23	Não
8 MAURICIO POYER ME	086	13.314.456/0001-78	9.535,00	9.535,00	22,32	Sim
9 AUTO CENTER PITANGA	104	49.918.250/0001-02	9.537,00	9.537,00	0,02	Sim

DESCLASSIFICADOS

Razão Social	Num	Documento	Oferta Inicial	Oferta Final	Dif.(%)	ME
--------------	-----	-----------	----------------	--------------	---------	----

INABILITADOS

Razão Social	Num	Documento	Oferta Inicial	Oferta Final	Dif.(%)	ME
--------------	-----	-----------	----------------	--------------	---------	----

**MUNICIPIO DE SANTA MARIA DO OESTE
SANTA MARIA DO OESTE-PR**

MOVIMENTOS DO LOTE

10/05/2024 13:49:33	PUBLICADO		
13/05/2024 08:00:00	RECEPÇÃO DE PROPOSTAS		
27/05/2024 09:00:00	ANÁLISE DE PROPOSTAS		
27/05/2024 09:36:58	DISPUTA		
27/05/2024 09:36:58	LANCE	RODOKAS COMERCIO DE PNEUS LTDA (PARTICIPANTE 077)	9.537,00
27/05/2024 09:36:58	LANCE	MAURICIO POYER ME (PARTICIPANTE 086)	9.535,00
27/05/2024 09:36:58	LANCE	FABI RECAPAGENS DE PNEUS LTDA (PARTICIPANTE 033)	9.500,00
27/05/2024 09:36:58	LANCE	J.E PNEUS LTDA (PARTICIPANTE 020)	9.537,00
27/05/2024 09:36:58	LANCE	JMC DISTRIBUIDORA DE PNEUS LTDA-EPP (PARTICIPANTE 101)	9.537,00
27/05/2024 09:36:58	LANCE	MULTI COMERCIO DE PNEUS LTDA (PARTICIPANTE 014)	9.537,00
27/05/2024 09:36:58	LANCE	MILANO COMÉRCIO DE PNEUMÁTICOS LTDA (PARTICIPANTE 063)	7.795,00
27/05/2024 09:36:58	LANCE	AUTO CENTER PITANGA (PARTICIPANTE 104)	9.537,00
27/05/2024 09:36:58	LANCE	IGF COMÉRCIO DE PNEUS LTDA ME (PARTICIPANTE 146)	9.537,00
27/05/2024 09:37:24	LANCE	J.E PNEUS LTDA (PARTICIPANTE 020)	7.790,00
27/05/2024 09:37:57	LANCE	FABI RECAPAGENS DE PNEUS LTDA (PARTICIPANTE 033)	7.789,00
27/05/2024 09:38:02	LANCE	J.E PNEUS LTDA (PARTICIPANTE 020)	7.785,00
27/05/2024 09:39:18	LANCE	IGF COMÉRCIO DE PNEUS LTDA ME (PARTICIPANTE 146)	5.500,00
27/05/2024 09:39:24	LANCE	FABI RECAPAGENS DE PNEUS LTDA (PARTICIPANTE 033)	7.784,00
27/05/2024 09:39:44	LANCE	FABI RECAPAGENS DE PNEUS LTDA (PARTICIPANTE 033)	6.200,00
27/05/2024 09:39:55	LANCE	J.E PNEUS LTDA (PARTICIPANTE 020)	5.535,00
27/05/2024 09:41:02	LANCE	JMC DISTRIBUIDORA DE PNEUS LTDA-EPP (PARTICIPANTE 101)	9.200,00
27/05/2024 09:41:09	LANCE	RODOKAS COMERCIO DE PNEUS LTDA (PARTICIPANTE 077)	5.000,00
27/05/2024 09:42:30	LANCE	JMC DISTRIBUIDORA DE PNEUS LTDA-EPP (PARTICIPANTE 101)	7.700,00
27/05/2024 09:43:23	LANCE	MULTI COMERCIO DE PNEUS LTDA (PARTICIPANTE 014)	5.550,00
27/05/2024 09:43:30	LANCE	MULTI COMERCIO DE PNEUS LTDA (PARTICIPANTE 014)	5.400,00
27/05/2024 09:46:58	NOTIFICAÇÃO	SISTEMA	
O detentor da melhor oferta da etapa de lances é RODOKAS COMERCIO DE PNEUS LTDA			
27/05/2024 09:47:00	HABILITAÇÃO		

**LOTE 4 - HABILITAÇÃO
LOTE 4**

VALORES UNITÁRIOS FINAIS

Item: 1	Unidade: UNIDADE	Marca: WESTLAKE	Modelo: AD153
Descrição: PNEU 275/80/22.5 BORRACHUDO Pneu 275/80/22,5 - 16 LONAS - BORRACHUDO - (Pneu novo, não ressolado ou remanufaturado, com prazo de validade de 5 anos. Pneu de primeira linda, com certificado do INMETRO e atendendo legislação nacional pertinente). Perfil:80% Diâmetro total em mm:1011.5 Índice de peso:146 - 3000 kg, 143 - 2725 kg Índice de velocidade: L - 120 km/h Peso:57.14 Posição no Veiculo: Tração/Borrachudo Quantidade de Lonas:16.			
Quantidade: 80	Valor Unit.: 1.349,00	Valor Total: 107.920,00	

CLASSIFICAÇÃO

Razão Social	Num	Documento	Oferta Inicial	Oferta Final	Dif.(%)	ME
1 GONÇALES E MENDES LTDA	074	03.824.492/0001-28	2.485,00	1.349,00		Não
2 MULTI COMERCIO DE PNEUS LTDA	044	50.108.526/0001-68	2.845,00	1.350,00	0,07	Não
3 MGB PNEUS IMPORTACAO E	093	20.183.508/0001-80	2.845,00	1.493,99	10,67	Não
4 MULTIQUALITY COMERCIO DE	054	40.362.307/0001-57	2.845,00	1.494,00	0,00	Sim

**MUNICIPIO DE SANTA MARIA DO OESTE
SANTA MARIA DO OESTE-PR**

5 MAURICIO POYER ME	064	13.314.456/0001-78	2.844,00	1.495,00	0,07	Sim
6 RODOKAS COMERCIO DE PNEUS LTDA	039	53.389.965/0001-84	2.845,00	1.495,00	0,00	Sim
7 FABI RECAPAGENS DE PNEUS LTDA	025	01.846.805/0001-13	2.500,00	1.550,00	3,68	Sim
8 PIETRO E-COMMERCE LTDA	115	48.878.990/0001-91	2.845,00	1.599,00	3,16	Sim
9 IGF COMÉRCIO DE PNEUS LTDA ME	071	03.805.667/0001-50	2.845,00	1.748,00	9,32	Sim
10 CPX DISTRIBUIDORA S/A	032	10.158.356/0001-01	2.845,00	1.777,00	1,66	Não
11 MILANO COMÉRCIO DE PNEUMÁTICOS	129	36.097.231/0001-02	1.954,00	1.954,00	9,96	Não
12 J.E PNEUS LTDA	005	48.910.213/0001-87	2.845,00	2.015,00	3,12	Sim
13 FREDI PNEUS LTDA	027	80.934.631/0001-17	2.845,00	2.421,00	20,15	Não
14 JMC DISTRIBUIDORA DE PNEUS LTDA-	002	01.795.704/0001-60	2.840,00	2.423,00	0,08	Sim
15 AUTO CENTER PITANGA	014	49.918.250/0001-02	2.845,00	2.845,00	17,42	Sim

DESCLASSIFICADOS

Razão Social	Num	Documento	Oferta Inicial	Oferta Final	Dif.(%)	ME
--------------	-----	-----------	----------------	--------------	---------	----

INABILITADOS

Razão Social	Num	Documento	Oferta Inicial	Oferta Final	Dif.(%)	ME
--------------	-----	-----------	----------------	--------------	---------	----

MOVIMENTOS DO LOTE

10/05/2024 13:49:33	PUBLICADO					
13/05/2024 08:00:00	RECEPÇÃO DE PROPOSTAS					
27/05/2024 09:00:00	ANÁLISE DE PROPOSTAS					
27/05/2024 09:37:01	DISPUTA					
27/05/2024 09:37:01	LANCE	GONÇALES E MENDES LTDA (PARTICIPANTE 074)			2.485,00	
27/05/2024 09:37:01	LANCE	RODOKAS COMERCIO DE PNEUS LTDA (PARTICIPANTE 039)			2.845,00	
27/05/2024 09:37:01	LANCE	JMC DISTRIBUIDORA DE PNEUS LTDA-EPP (PARTICIPANTE 002)			2.840,00	
27/05/2024 09:37:01	LANCE	MAURICIO POYER ME (PARTICIPANTE 064)			2.844,00	
27/05/2024 09:37:01	LANCE	FABI RECAPAGENS DE PNEUS LTDA (PARTICIPANTE 025)			2.500,00	
27/05/2024 09:37:01	LANCE	J.E PNEUS LTDA (PARTICIPANTE 005)			2.845,00	
27/05/2024 09:37:01	LANCE	MULTI COMERCIO DE PNEUS LTDA (PARTICIPANTE 044)			2.845,00	
27/05/2024 09:37:01	LANCE	MILANO COMÉRCIO DE PNEUMÁTICOS LTDA (PARTICIPANTE 129)			1.954,00	
27/05/2024 09:37:01	LANCE	PIETRO E-COMMERCE LTDA (PARTICIPANTE 115)			2.845,00	
27/05/2024 09:37:01	LANCE	MGB PNEUS IMPORTACAO E DISTRIBUICAO EIRELI (PARTICIPANTE 093)			2.845,00	
27/05/2024 09:37:01	LANCE	MULTIQUALITY COMERCIO DE PNEUMATICOS LTDA (PARTICIPANTE 054)			2.845,00	
27/05/2024 09:37:01	LANCE	CPX DISTRIBUIDORA S/A (PARTICIPANTE 032)			2.845,00	
27/05/2024 09:37:01	LANCE	AUTO CENTER PITANGA (PARTICIPANTE 014)			2.845,00	
27/05/2024 09:37:01	LANCE	IGF COMÉRCIO DE PNEUS LTDA ME (PARTICIPANTE 071)			2.845,00	
27/05/2024 09:37:01	LANCE	FREDI PNEUS LTDA (PARTICIPANTE 027)			2.845,00	
27/05/2024 09:37:11	LANCE	MGB PNEUS IMPORTACAO E DISTRIBUICAO EIRELI (PARTICIPANTE 093)			1.953,99	
27/05/2024 09:37:59	LANCE	J.E PNEUS LTDA (PARTICIPANTE 005)			2.015,00	
27/05/2024 09:38:08	LANCE	FABI RECAPAGENS DE PNEUS LTDA (PARTICIPANTE 025)			1.950,00	
27/05/2024 09:38:18	LANCE	MGB PNEUS IMPORTACAO E DISTRIBUICAO EIRELI (PARTICIPANTE 093)			1.949,99	
27/05/2024 09:38:25	MENSAGEM PREGOEIRO					
PARA PARTICIPANTE 093: BOM DIA ESTE VALOR É EXEQUIVEL? SE NÃO FOR, POR GENTILEZA SOLICITAR CANCELAMENTO.						
27/05/2024 09:38:56	LANCE	MAURICIO POYER ME (PARTICIPANTE 064)			1.948,00	
27/05/2024 09:38:59	LANCE	MGB PNEUS IMPORTACAO E DISTRIBUICAO EIRELI (PARTICIPANTE 093)			1.947,99	

**MUNICIPIO DE SANTA MARIA DO OESTE
SANTA MARIA DO OESTE-PR**

27/05/2024 09:39:03	LANCE	IGF COMÉRCIO DE PNEUS LTDA ME (PARTICIPANTE 071)	1.748,00
27/05/2024 09:39:09	LANCE	MGB PNEUS IMPORTACAO E DISTRIBUICAO EIRELI (PARTICIPANTE 093)	1.747,99
27/05/2024 09:39:53	LANCE	CPX DISTRIBUIDORA S/A (PARTICIPANTE 032)	1.777,00
27/05/2024 09:39:56	LANCE	MAURICIO POYER ME (PARTICIPANTE 064)	1.746,00
27/05/2024 09:40:07	LANCE	MGB PNEUS IMPORTACAO E DISTRIBUICAO EIRELI (PARTICIPANTE 093)	1.745,99
27/05/2024 09:40:16	LANCE	PIETRO E-COMMERCE LTDA (PARTICIPANTE 115)	1.740,00
27/05/2024 09:40:21	LANCE	FABI RECAPAGENS DE PNEUS LTDA (PARTICIPANTE 025)	1.740,00
27/05/2024 09:40:24	LANCE	MGB PNEUS IMPORTACAO E DISTRIBUICAO EIRELI (PARTICIPANTE 093)	1.739,99
27/05/2024 09:40:49	LANCE	PIETRO E-COMMERCE LTDA (PARTICIPANTE 115)	1.700,00
27/05/2024 09:40:55	LANCE	MGB PNEUS IMPORTACAO E DISTRIBUICAO EIRELI (PARTICIPANTE 093)	1.699,99
27/05/2024 09:41:01	LANCE	MAURICIO POYER ME (PARTICIPANTE 064)	1.698,00
27/05/2024 09:41:03	LANCE	PIETRO E-COMMERCE LTDA (PARTICIPANTE 115)	1.690,00
27/05/2024 09:41:07	LANCE	MGB PNEUS IMPORTACAO E DISTRIBUICAO EIRELI (PARTICIPANTE 093)	1.689,99
27/05/2024 09:41:36	LANCE	PIETRO E-COMMERCE LTDA (PARTICIPANTE 115)	1.650,00
27/05/2024 09:41:44	LANCE	FABI RECAPAGENS DE PNEUS LTDA (PARTICIPANTE 025)	1.645,00
27/05/2024 09:41:46	LANCE	MGB PNEUS IMPORTACAO E DISTRIBUICAO EIRELI (PARTICIPANTE 093)	1.644,99
27/05/2024 09:42:01	LANCE	MAURICIO POYER ME (PARTICIPANTE 064)	1.643,00
27/05/2024 09:42:04	LANCE	RODOKAS COMERCIO DE PNEUS LTDA (PARTICIPANTE 039)	1.600,00
27/05/2024 09:42:04	LANCE	PIETRO E-COMMERCE LTDA (PARTICIPANTE 115)	1.600,00
27/05/2024 09:42:06	LANCE	GONÇALES E MENDES LTDA (PARTICIPANTE 074)	1.600,00
27/05/2024 09:42:10	LANCE	MGB PNEUS IMPORTACAO E DISTRIBUICAO EIRELI (PARTICIPANTE 093)	1.599,99
27/05/2024 09:42:22	LANCE	PIETRO E-COMMERCE LTDA (PARTICIPANTE 115)	1.599,00
27/05/2024 09:42:26	LANCE	MGB PNEUS IMPORTACAO E DISTRIBUICAO EIRELI (PARTICIPANTE 093)	1.598,99
27/05/2024 09:42:40	LANCE	MULTIQUALITY COMERCIO DE PNEUMATICOS LTDA (PARTICIPANTE 054)	1.595,00
27/05/2024 09:42:41	LANCE	MAURICIO POYER ME (PARTICIPANTE 064)	1.590,00
27/05/2024 09:42:47	LANCE	MGB PNEUS IMPORTACAO E DISTRIBUICAO EIRELI (PARTICIPANTE 093)	1.594,99
27/05/2024 09:42:55	LANCE	MGB PNEUS IMPORTACAO E DISTRIBUICAO EIRELI (PARTICIPANTE 093)	1.589,99
27/05/2024 09:43:01	LANCE	GONÇALES E MENDES LTDA (PARTICIPANTE 074)	1.550,00
27/05/2024 09:43:09	LANCE	MGB PNEUS IMPORTACAO E DISTRIBUICAO EIRELI (PARTICIPANTE 093)	1.549,99
27/05/2024 09:43:16	LANCE	MULTIQUALITY COMERCIO DE PNEUMATICOS LTDA (PARTICIPANTE 054)	1.540,00
27/05/2024 09:43:21	LANCE	MGB PNEUS IMPORTACAO E DISTRIBUICAO EIRELI (PARTICIPANTE 093)	1.539,99
27/05/2024 09:43:24	LANCE	JMC DISTRIBUIDORA DE PNEUS LTDA-EPP (PARTICIPANTE 002)	2.787,00
27/05/2024 09:43:38	LANCE	MAURICIO POYER ME (PARTICIPANTE 064)	1.538,00
27/05/2024 09:43:44	LANCE	MGB PNEUS IMPORTACAO E DISTRIBUICAO EIRELI (PARTICIPANTE 093)	1.537,99
27/05/2024 09:43:52	LANCE	MULTI COMERCIO DE PNEUS LTDA (PARTICIPANTE 044)	1.680,00
27/05/2024 09:43:56	LANCE	MULTIQUALITY COMERCIO DE PNEUMATICOS LTDA (PARTICIPANTE 054)	1.535,00
27/05/2024 09:43:56	LANCE	MAURICIO POYER ME (PARTICIPANTE 064)	1.536,00
27/05/2024 09:43:59	LANCE	MGB PNEUS IMPORTACAO E DISTRIBUICAO EIRELI (PARTICIPANTE 093)	1.534,99
27/05/2024 09:44:12	LANCE	GONÇALES E MENDES LTDA (PARTICIPANTE 074)	1.500,00
27/05/2024 09:44:17	LANCE	MGB PNEUS IMPORTACAO E DISTRIBUICAO EIRELI (PARTICIPANTE 093)	1.499,99
27/05/2024 09:44:19	LANCE	MAURICIO POYER ME (PARTICIPANTE 064)	1.495,00
27/05/2024 09:44:25	LANCE	MGB PNEUS IMPORTACAO E DISTRIBUICAO EIRELI (PARTICIPANTE 093)	1.494,99
27/05/2024 09:44:33	LANCE	GONÇALES E MENDES LTDA (PARTICIPANTE 074)	1.450,00
27/05/2024 09:45:20	LANCE	FREDI PNEUS LTDA (PARTICIPANTE 027)	2.786,99

**MUNICIPIO DE SANTA MARIA DO OESTE
SANTA MARIA DO OESTE-PR**

27/05/2024 09:45:20 PRORROGAÇÃO AUTOMÁTICA

27/05/2024 09:45:25	LANCE	MULTIQUALITY COMERCIO DE PNEUMATICOS LTDA (PARTICIPANTE 054)	1.494,00
27/05/2024 09:45:30	LANCE	MGB PNEUS IMPORTACAO E DISTRIBUICAO EIRELI (PARTICIPANTE 093)	1.493,99
27/05/2024 09:45:32	LANCE	RODOKAS COMERCIO DE PNEUS LTDA (PARTICIPANTE 039)	1.495,00
27/05/2024 09:45:53	LANCE	FABI RECAPAGENS DE PNEUS LTDA (PARTICIPANTE 025)	1.550,00
27/05/2024 09:45:57	LANCE	JMC DISTRIBUIDORA DE PNEUS LTDA-EPP (PARTICIPANTE 002)	2.778,00
27/05/2024 09:46:19	LANCE	FREDI PNEUS LTDA (PARTICIPANTE 027)	2.777,99
27/05/2024 09:46:31	LANCE	GONÇALES E MENDES LTDA (PARTICIPANTE 074)	1.410,00
27/05/2024 09:47:20	LANCE	JMC DISTRIBUIDORA DE PNEUS LTDA-EPP (PARTICIPANTE 002)	2.549,00
27/05/2024 09:47:37	LANCE	FREDI PNEUS LTDA (PARTICIPANTE 027)	2.548,99
27/05/2024 09:47:52	LANCE	JMC DISTRIBUIDORA DE PNEUS LTDA-EPP (PARTICIPANTE 002)	2.489,00
27/05/2024 09:48:17	LANCE	FREDI PNEUS LTDA (PARTICIPANTE 027)	2.488,99
27/05/2024 09:48:43	LANCE	JMC DISTRIBUIDORA DE PNEUS LTDA-EPP (PARTICIPANTE 002)	2.479,00
27/05/2024 09:49:01	LANCE	FREDI PNEUS LTDA (PARTICIPANTE 027)	2.478,99
27/05/2024 09:49:42	LANCE	JMC DISTRIBUIDORA DE PNEUS LTDA-EPP (PARTICIPANTE 002)	2.455,00
27/05/2024 09:49:46	LANCE	FREDI PNEUS LTDA (PARTICIPANTE 027)	2.454,99
27/05/2024 09:50:15	LANCE	MULTI COMERCIO DE PNEUS LTDA (PARTICIPANTE 044)	1.350,00
27/05/2024 09:50:37	LANCE	JMC DISTRIBUIDORA DE PNEUS LTDA-EPP (PARTICIPANTE 002)	2.454,00
27/05/2024 09:50:57	LANCE	FREDI PNEUS LTDA (PARTICIPANTE 027)	2.453,99
27/05/2024 09:51:20	LANCE	GONÇALES E MENDES LTDA (PARTICIPANTE 074)	1.349,00
27/05/2024 09:51:46	LANCE	JMC DISTRIBUIDORA DE PNEUS LTDA-EPP (PARTICIPANTE 002)	2.439,00
27/05/2024 09:51:47	LANCE	FREDI PNEUS LTDA (PARTICIPANTE 027)	2.438,99
27/05/2024 09:52:08	LANCE	JMC DISTRIBUIDORA DE PNEUS LTDA-EPP (PARTICIPANTE 002)	2.438,00
27/05/2024 09:52:25	LANCE	FREDI PNEUS LTDA (PARTICIPANTE 027)	2.437,99
27/05/2024 09:53:03	LANCE	JMC DISTRIBUIDORA DE PNEUS LTDA-EPP (PARTICIPANTE 002)	2.425,00
27/05/2024 09:53:21	LANCE	FREDI PNEUS LTDA (PARTICIPANTE 027)	2.424,99
27/05/2024 09:53:50	LANCE	JMC DISTRIBUIDORA DE PNEUS LTDA-EPP (PARTICIPANTE 002)	2.424,00
27/05/2024 09:54:10	LANCE	FREDI PNEUS LTDA (PARTICIPANTE 027)	2.423,99
27/05/2024 09:55:04	MENSAGEM	JMC DISTRIBUIDORA DE PNEUS LTDA-EPP (PARTICIPANTE 002) SR PREGOEIRO PASSO PARA UM REAL O LANCE MAS O ROBO CONTINUA DANDO LANCE DE 1 CENTAVO	
27/05/2024 09:55:30	LANCE	JMC DISTRIBUIDORA DE PNEUS LTDA-EPP (PARTICIPANTE 002)	2.423,00
27/05/2024 09:55:35	MENSAGEM	PREGOEIRO O PREGOEIRO alterou o intervalo mínimo entre lances do lote para 2,0000	
27/05/2024 09:55:58	LANCE	FREDI PNEUS LTDA (PARTICIPANTE 027)	2.421,00
27/05/2024 09:57:58	NOTIFICAÇÃO	SISTEMA Alguns participantes do lote ofertaram valores iguais de proposta/lance. O sorteio entre eles foi realizado.	
27/05/2024 09:57:59	NOTIFICAÇÃO	SISTEMA O detentor da melhor oferta da etapa de lances é GONÇALES E MENDES LTDA	
27/05/2024 09:57:59	HABILITAÇÃO		

**LOTE 5 - HABILITAÇÃO
LOTE 5**

VALORES UNITÁRIOS FINAIS

**MUNICIPIO DE SANTA MARIA DO OESTE
SANTA MARIA DO OESTE-PR**

Item: 1 Unidade: UNIDADE Marca: WESTLAKE Modelo: CR976A
 Descrição: PNEU 275/80/22.5 LISO Pneu 275/80 R22.5 LISO Pneumático para Caminhão, ônibus e Seus Rebocados; Dimensões 275/80 R22.5 para Roda Direcional; Construção Radial Liso Misto; Aro 22.5; Novo (primeira Vida), com Certificação Compulsória Inmetro; Garantia de fábrica de 05 anos contra defeito de fabricação. Diâmetro total em mm: 1043.5, índice de peso: 152-3550kg, 148-3150 kg índice de velocidade: L - 120km/h Peso: 50.68 quantidade de lona: 18.
 Quantidade: 50 **Valor Unit.:** 1.210,00 **Valor Total:** 60.500,00

CLASSIFICAÇÃO

Razão Social	Num	Documento	Oferta Inicial	Oferta Final	Dif.(%)	ME
1 GONÇALES E MENDES LTDA	124	03.824.492/0001-28	2.601,00	1.210,00		Não
2 MAURICIO POYER ME	125	13.314.456/0001-78	2.601,00	1.275,00	5,37	Sim
3 MULTIQUALITY COMERCIO DE	118	40.362.307/0001-57	2.600,00	1.285,00	0,78	Sim
4 J.E PNEUS LTDA	087	48.910.213/0001-87	2.601,67	1.350,00	5,06	Sim
5 RODOKAS COMERCIO DE PNEUS LTDA	130	53.389.965/0001-84	2.601,67	1.426,00	5,63	Sim
6 MULTI COMERCIO DE PNEUS LTDA	142	50.108.526/0001-68	2.601,67	1.649,00	15,64	Não
7 IGF COMÉRCIO DE PNEUS LTDA ME	051	03.805.667/0001-50	2.601,67	1.740,00	5,52	Sim
8 FABI RECAPAGENS DE PNEUS LTDA	040	01.846.805/0001-13	2.600,00	1.880,00	8,05	Sim
9 MILANO COMÉRCIO DE PNEUMÁTICOS	070	36.097.231/0001-02	2.000,00	2.000,00	6,38	Não
10 FREDI PNEUS LTDA	111	80.934.631/0001-17	2.600,00	2.422,99	21,15	Não
11 JMC DISTRIBUIDORA DE PNEUS LTDA-	107	01.795.704/0001-60	2.600,00	2.423,00	0,00	Sim
12 AUTO CENTER PITANGA	089	49.918.250/0001-02	2.601,67	2.601,67	7,37	Sim

DESCLASSIFICADOS

Razão Social	Num	Documento	Oferta Inicial	Oferta Final	Dif.(%)	ME
--------------	-----	-----------	----------------	--------------	---------	----

INABILITADOS

Razão Social	Num	Documento	Oferta Inicial	Oferta Final	Dif.(%)	ME
--------------	-----	-----------	----------------	--------------	---------	----

MOVIMENTOS DO LOTE

10/05/2024 13:49:33	PUBLICADO					
13/05/2024 08:00:00	RECEPÇÃO DE PROPOSTAS					
27/05/2024 09:00:00	ANÁLISE DE PROPOSTAS					
27/05/2024 09:37:07	DISPUTA					
27/05/2024 09:37:07	LANCE	RODOKAS COMERCIO DE PNEUS LTDA (PARTICIPANTE 130)				2.601,67
27/05/2024 09:37:07	LANCE	AUTO CENTER PITANGA (PARTICIPANTE 089)				2.601,67
27/05/2024 09:37:07	LANCE	IGF COMÉRCIO DE PNEUS LTDA ME (PARTICIPANTE 051)				2.601,67
27/05/2024 09:37:07	LANCE	FREDI PNEUS LTDA (PARTICIPANTE 111)				2.600,00
27/05/2024 09:37:07	LANCE	GONÇALES E MENDES LTDA (PARTICIPANTE 124)				2.601,00
27/05/2024 09:37:07	LANCE	JMC DISTRIBUIDORA DE PNEUS LTDA-EPP (PARTICIPANTE 107)				2.600,00
27/05/2024 09:37:07	LANCE	MAURICIO POYER ME (PARTICIPANTE 125)				2.601,00
27/05/2024 09:37:07	LANCE	J.E PNEUS LTDA (PARTICIPANTE 087)				2.601,67
27/05/2024 09:37:07	LANCE	FABI RECAPAGENS DE PNEUS LTDA (PARTICIPANTE 040)				2.600,00
27/05/2024 09:37:07	LANCE	MULTI COMERCIO DE PNEUS LTDA (PARTICIPANTE 142)				2.601,67
27/05/2024 09:37:07	LANCE	MILANO COMÉRCIO DE PNEUMÁTICOS LTDA (PARTICIPANTE 070)				2.000,00
27/05/2024 09:37:07	LANCE	MULTIQUALITY COMERCIO DE PNEUMATICOS LTDA (PARTICIPANTE 118)				2.600,00
27/05/2024 09:37:30	LANCE	J.E PNEUS LTDA (PARTICIPANTE 087)				1.950,00
27/05/2024 09:38:33	LANCE	FABI RECAPAGENS DE PNEUS LTDA (PARTICIPANTE 040)				1.949,00
27/05/2024 09:38:50	LANCE	IGF COMÉRCIO DE PNEUS LTDA ME (PARTICIPANTE 051)				1.740,00
27/05/2024 09:38:56	LANCE	J.E PNEUS LTDA (PARTICIPANTE 087)				1.730,00

**MUNICIPIO DE SANTA MARIA DO OESTE
SANTA MARIA DO OESTE-PR**

27/05/2024 09:39:09	LANCE	MAURICIO POYER ME (PARTICIPANTE 125)	1.728,00
27/05/2024 09:39:47	LANCE	J.E PNEUS LTDA (PARTICIPANTE 087)	1.720,00
27/05/2024 09:40:25	LANCE	FABI RECAPAGENS DE PNEUS LTDA (PARTICIPANTE 040)	1.880,00
27/05/2024 09:41:26	LANCE	JMC DISTRIBUIDORA DE PNEUS LTDA-EPP (PARTICIPANTE 107)	2.589,00
27/05/2024 09:41:38	LANCE	GONÇALES E MENDES LTDA (PARTICIPANTE 124)	1.650,00
27/05/2024 09:41:49	LANCE	MAURICIO POYER ME (PARTICIPANTE 125)	1.695,00
27/05/2024 09:42:04	LANCE	J.E PNEUS LTDA (PARTICIPANTE 087)	1.640,00
27/05/2024 09:42:45	LANCE	MAURICIO POYER ME (PARTICIPANTE 125)	1.635,00
27/05/2024 09:42:51	LANCE	RODOKAS COMERCIO DE PNEUS LTDA (PARTICIPANTE 130)	1.600,00
27/05/2024 09:42:54	LANCE	MULTIQUALITY COMERCIO DE PNEUMATICOS LTDA (PARTICIPANTE 118)	1.630,00
27/05/2024 09:43:07	LANCE	J.E PNEUS LTDA (PARTICIPANTE 087)	1.590,00
27/05/2024 09:43:20	LANCE	MAURICIO POYER ME (PARTICIPANTE 125)	1.589,00
27/05/2024 09:43:23	LANCE	MULTIQUALITY COMERCIO DE PNEUMATICOS LTDA (PARTICIPANTE 118)	1.580,00
27/05/2024 09:43:27	LANCE	J.E PNEUS LTDA (PARTICIPANTE 087)	1.585,00
27/05/2024 09:43:32	LANCE	J.E PNEUS LTDA (PARTICIPANTE 087)	1.570,00
27/05/2024 09:44:04	LANCE	MULTIQUALITY COMERCIO DE PNEUMATICOS LTDA (PARTICIPANTE 118)	1.565,00
27/05/2024 09:44:05	LANCE	MAURICIO POYER ME (PARTICIPANTE 125)	1.569,00
27/05/2024 09:44:11	LANCE	J.E PNEUS LTDA (PARTICIPANTE 087)	1.560,00
27/05/2024 09:44:14	LANCE	MULTI COMERCIO DE PNEUS LTDA (PARTICIPANTE 142)	1.649,00
27/05/2024 09:44:19	LANCE	GONÇALES E MENDES LTDA (PARTICIPANTE 124)	1.500,00
27/05/2024 09:44:57	LANCE	J.E PNEUS LTDA (PARTICIPANTE 087)	1.490,00
27/05/2024 09:45:15	LANCE	MAURICIO POYER ME (PARTICIPANTE 125)	1.395,00
27/05/2024 09:45:15	PRORROGAÇÃO AUTOMÁTICA		
27/05/2024 09:45:17	LANCE	GONÇALES E MENDES LTDA (PARTICIPANTE 124)	1.450,00
27/05/2024 09:45:27	LANCE	GONÇALES E MENDES LTDA (PARTICIPANTE 124)	1.350,00
27/05/2024 09:45:35	LANCE	MAURICIO POYER ME (PARTICIPANTE 125)	1.345,00
27/05/2024 09:45:50	LANCE	J.E PNEUS LTDA (PARTICIPANTE 087)	1.350,00
27/05/2024 09:45:53	LANCE	GONÇALES E MENDES LTDA (PARTICIPANTE 124)	1.300,00
27/05/2024 09:46:05	LANCE	MAURICIO POYER ME (PARTICIPANTE 125)	1.295,00
27/05/2024 09:46:06	LANCE	MULTIQUALITY COMERCIO DE PNEUMATICOS LTDA (PARTICIPANTE 118)	1.295,00
27/05/2024 09:46:10	LANCE	RODOKAS COMERCIO DE PNEUS LTDA (PARTICIPANTE 130)	1.426,00
27/05/2024 09:46:21	LANCE	MAURICIO POYER ME (PARTICIPANTE 125)	1.290,00
27/05/2024 09:46:39	LANCE	MULTIQUALITY COMERCIO DE PNEUMATICOS LTDA (PARTICIPANTE 118)	1.285,00
27/05/2024 09:46:44	LANCE	GONÇALES E MENDES LTDA (PARTICIPANTE 124)	1.280,00
27/05/2024 09:46:46	LANCE	FREDI PNEUS LTDA (PARTICIPANTE 111)	2.588,99
27/05/2024 09:46:58	LANCE	MAURICIO POYER ME (PARTICIPANTE 125)	1.275,00
27/05/2024 09:47:12	LANCE	GONÇALES E MENDES LTDA (PARTICIPANTE 124)	1.250,00
27/05/2024 09:48:25	LANCE	JMC DISTRIBUIDORA DE PNEUS LTDA-EPP (PARTICIPANTE 107)	2.498,00
27/05/2024 09:48:42	LANCE	GONÇALES E MENDES LTDA (PARTICIPANTE 124)	1.210,00
27/05/2024 09:49:01	LANCE	FREDI PNEUS LTDA (PARTICIPANTE 111)	2.497,99
27/05/2024 09:49:14	LANCE	JMC DISTRIBUIDORA DE PNEUS LTDA-EPP (PARTICIPANTE 107)	2.479,00
27/05/2024 09:49:31	LANCE	FREDI PNEUS LTDA (PARTICIPANTE 111)	2.478,99
27/05/2024 09:50:09	LANCE	JMC DISTRIBUIDORA DE PNEUS LTDA-EPP (PARTICIPANTE 107)	2.477,00
27/05/2024 09:50:31	LANCE	FREDI PNEUS LTDA (PARTICIPANTE 111)	2.476,99

**MUNICIPIO DE SANTA MARIA DO OESTE
SANTA MARIA DO OESTE-PR**

27/05/2024 09:51:15	LANCE	JMC DISTRIBUIDORA DE PNEUS LTDA-EPP (PARTICIPANTE 107)	2.476,00
27/05/2024 09:51:38	LANCE	FREDI PNEUS LTDA (PARTICIPANTE 111)	2.475,99
27/05/2024 09:52:24	LANCE	JMC DISTRIBUIDORA DE PNEUS LTDA-EPP (PARTICIPANTE 107)	2.469,00
27/05/2024 09:52:26	LANCE	FREDI PNEUS LTDA (PARTICIPANTE 111)	2.468,99
27/05/2024 09:53:29	LANCE	JMC DISTRIBUIDORA DE PNEUS LTDA-EPP (PARTICIPANTE 107)	2.425,00
27/05/2024 09:53:47	LANCE	FREDI PNEUS LTDA (PARTICIPANTE 111)	2.424,99
27/05/2024 09:54:23	LANCE	JMC DISTRIBUIDORA DE PNEUS LTDA-EPP (PARTICIPANTE 107)	2.424,00
27/05/2024 09:54:40	LANCE	FREDI PNEUS LTDA (PARTICIPANTE 111)	2.423,99
27/05/2024 09:55:49	LANCE	JMC DISTRIBUIDORA DE PNEUS LTDA-EPP (PARTICIPANTE 107)	2.423,00
27/05/2024 09:55:53	LANCE	FREDI PNEUS LTDA (PARTICIPANTE 111)	2.422,99
27/05/2024 09:57:53	NOTIFICAÇÃO	SISTEMA	
O detentor da melhor oferta da etapa de lances é GONÇALES E MENDES LTDA			
27/05/2024 09:57:53	HABILITAÇÃO		

**LOTE 6 - HABILITAÇÃO
LOTE 6**

VALORES UNITÁRIOS FINAIS

Item: 1	Unidade: UNIDADE	Marca: CHENGSHAN/Prinx Chengshan (Shandong) Tire Co. Ltd	Modelo: 10.00-20 146/143K 16PR CHENGSHAN CSP20
Descrição: PNEU ARO 1000-20 PNEU 1000 X 20 LISO; 16 LONAS (Pneu novo, não ressolado ou remanufaturado, com prazo de validade de 5 anos. Pneu de primeira linha, com certificação do INMETRO e atendendo legislação nacional pertinente). Categoria: Carga Índice de velocidade: K (110 km h) Largura:292 mm Índice de carga (por pneu):146 (3000 Kg) Diâmetro:1086 mm			
Quantidade: 40		Valor Unit.: 1.035,99	Valor Total: 41.439,60

CLASSIFICAÇÃO

Razão Social	Num	Documento	Oferta Inicial	Oferta Final	Dif.(%)	ME
1 MGB PNEUS IMPORTACAO E	092	20.183.508/0001-80	2.107,67	1.035,99		Não
2 GONÇALES E MENDES LTDA	133	03.824.492/0001-28	2.107,00	1.036,00	0,00	Não
3 RODOKAS COMERCIO DE PNEUS LTDA	116	53.389.965/0001-84	2.107,67	1.195,00	15,35	Sim
4 FABI RECAPAGENS DE PNEUS LTDA	001	01.846.805/0001-13	2.000,00	1.397,00	16,90	Sim
5 MULTI COMERCIO DE PNEUS LTDA	119	50.108.526/0001-68	2.107,67	1.399,00	0,14	Não
6 IGF COMÉRCIO DE PNEUS LTDA ME	023	03.805.667/0001-50	2.107,67	1.405,00	0,43	Sim
7 J.E PNEUS LTDA	140	48.910.213/0001-87	2.107,67	1.625,00	15,66	Sim
8 JMC DISTRIBUIDORA DE PNEUS LTDA-	094	01.795.704/0001-60	2.107,00	1.819,00	11,94	Sim
9 MILANO COMÉRCIO DE PNEUMÁTICOS	066	36.097.231/0001-02	1.820,00	1.820,00	0,06	Não
10 FREDI PNEUS LTDA	067	80.934.631/0001-17	2.100,00	1.928,99	5,99	Não
11 MAURICIO POYER ME	027	13.314.456/0001-78	2.107,00	2.107,00	9,23	Sim
12 AUTO CENTER PITANGA	081	49.918.250/0001-02	2.107,67	2.107,67	0,03	Sim

DESCLASSIFICADOS

Razão Social	Num	Documento	Oferta Inicial	Oferta Final	Dif.(%)	ME
--------------	-----	-----------	----------------	--------------	---------	----

INABILITADOS

Razão Social	Num	Documento	Oferta Inicial	Oferta Final	Dif.(%)	ME
--------------	-----	-----------	----------------	--------------	---------	----

MOVIMENTOS DO LOTE

10/05/2024 13:49:33	PUBLICADO
13/05/2024 08:00:00	RECEPÇÃO DE PROPOSTAS
27/05/2024 09:00:00	ANÁLISE DE PROPOSTAS

**MUNICIPIO DE SANTA MARIA DO OESTE
SANTA MARIA DO OESTE-PR**

27/05/2024 09:37:10	DISPUTA		
27/05/2024 09:37:10	LANCE	FREDI PNEUS LTDA (PARTICIPANTE 067)	2.100,00
27/05/2024 09:37:10	LANCE	MULTI COMERCIO DE PNEUS LTDA (PARTICIPANTE 119)	2.107,67
27/05/2024 09:37:10	LANCE	AUTO CENTER PITANGA (PARTICIPANTE 081)	2.107,67
27/05/2024 09:37:10	LANCE	IGF COMÉRCIO DE PNEUS LTDA ME (PARTICIPANTE 023)	2.107,67
27/05/2024 09:37:10	LANCE	RODOKAS COMERCIO DE PNEUS LTDA (PARTICIPANTE 116)	2.107,67
27/05/2024 09:37:10	LANCE	MILANO COMÉRCIO DE PNEUMÁTICOS LTDA (PARTICIPANTE 066)	1.820,00
27/05/2024 09:37:10	LANCE	MGB PNEUS IMPORTACAO E DISTRIBUICAO EIRELI (PARTICIPANTE 092)	2.107,67
27/05/2024 09:37:10	LANCE	MAURICIO POYER ME (PARTICIPANTE 027)	2.107,00
27/05/2024 09:37:10	LANCE	FABI RECAPAGENS DE PNEUS LTDA (PARTICIPANTE 001)	2.000,00
27/05/2024 09:37:10	LANCE	JMC DISTRIBUIDORA DE PNEUS LTDA-EPP (PARTICIPANTE 094)	2.107,00
27/05/2024 09:37:10	LANCE	J.E PNEUS LTDA (PARTICIPANTE 140)	2.107,67
27/05/2024 09:37:10	LANCE	GONÇALES E MENDES LTDA (PARTICIPANTE 133)	2.107,00
27/05/2024 09:37:18	LANCE	MGB PNEUS IMPORTACAO E DISTRIBUICAO EIRELI (PARTICIPANTE 092)	1.819,99
27/05/2024 09:37:51	LANCE	J.E PNEUS LTDA (PARTICIPANTE 140)	1.810,00
27/05/2024 09:38:04	LANCE	MGB PNEUS IMPORTACAO E DISTRIBUICAO EIRELI (PARTICIPANTE 092)	1.809,99
27/05/2024 09:38:24	LANCE	IGF COMÉRCIO DE PNEUS LTDA ME (PARTICIPANTE 023)	1.405,00
27/05/2024 09:38:30	LANCE	MGB PNEUS IMPORTACAO E DISTRIBUICAO EIRELI (PARTICIPANTE 092)	1.404,99
27/05/2024 09:38:47	LANCE	FABI RECAPAGENS DE PNEUS LTDA (PARTICIPANTE 001)	1.404,00
27/05/2024 09:38:59	LANCE	MGB PNEUS IMPORTACAO E DISTRIBUICAO EIRELI (PARTICIPANTE 092)	1.403,99
27/05/2024 09:39:19	LANCE	J.E PNEUS LTDA (PARTICIPANTE 140)	1.625,00
27/05/2024 09:40:47	LANCE	FABI RECAPAGENS DE PNEUS LTDA (PARTICIPANTE 001)	1.403,50
27/05/2024 09:40:54	LANCE	MGB PNEUS IMPORTACAO E DISTRIBUICAO EIRELI (PARTICIPANTE 092)	1.403,49
27/05/2024 09:42:02	LANCE	FABI RECAPAGENS DE PNEUS LTDA (PARTICIPANTE 001)	1.400,00
27/05/2024 09:42:07	LANCE	JMC DISTRIBUIDORA DE PNEUS LTDA-EPP (PARTICIPANTE 094)	1.929,00
27/05/2024 09:42:10	LANCE	MGB PNEUS IMPORTACAO E DISTRIBUICAO EIRELI (PARTICIPANTE 092)	1.399,99
27/05/2024 09:42:16	LANCE	GONÇALES E MENDES LTDA (PARTICIPANTE 133)	1.350,00
27/05/2024 09:42:21	LANCE	MGB PNEUS IMPORTACAO E DISTRIBUICAO EIRELI (PARTICIPANTE 092)	1.349,99
27/05/2024 09:42:40	LANCE	GONÇALES E MENDES LTDA (PARTICIPANTE 133)	1.300,00
27/05/2024 09:42:44	LANCE	MGB PNEUS IMPORTACAO E DISTRIBUICAO EIRELI (PARTICIPANTE 092)	1.299,99
27/05/2024 09:43:29	LANCE	RODOKAS COMERCIO DE PNEUS LTDA (PARTICIPANTE 116)	1.195,00
27/05/2024 09:43:33	LANCE	MGB PNEUS IMPORTACAO E DISTRIBUICAO EIRELI (PARTICIPANTE 092)	1.194,99
27/05/2024 09:44:35	LANCE	GONÇALES E MENDES LTDA (PARTICIPANTE 133)	1.150,00
27/05/2024 09:44:46	LANCE	MULTI COMERCIO DE PNEUS LTDA (PARTICIPANTE 119)	1.399,00
27/05/2024 09:44:49	LANCE	GONÇALES E MENDES LTDA (PARTICIPANTE 133)	1.130,00
27/05/2024 09:44:49	LANCE	MGB PNEUS IMPORTACAO E DISTRIBUICAO EIRELI (PARTICIPANTE 092)	1.149,99
27/05/2024 09:44:55	LANCE	MGB PNEUS IMPORTACAO E DISTRIBUICAO EIRELI (PARTICIPANTE 092)	1.129,99
27/05/2024 09:45:01	LANCE	GONÇALES E MENDES LTDA (PARTICIPANTE 133)	1.100,00
27/05/2024 09:45:13	LANCE	MGB PNEUS IMPORTACAO E DISTRIBUICAO EIRELI (PARTICIPANTE 092)	1.099,99
27/05/2024 09:45:13	PRORROGAÇÃO AUTOMÁTICA		
27/05/2024 09:45:32	LANCE	FREDI PNEUS LTDA (PARTICIPANTE 067)	1.928,99
27/05/2024 09:45:42	LANCE	GONÇALES E MENDES LTDA (PARTICIPANTE 133)	1.050,00
27/05/2024 09:45:47	LANCE	MGB PNEUS IMPORTACAO E DISTRIBUICAO EIRELI (PARTICIPANTE 092)	1.049,99
27/05/2024 09:46:30	LANCE	FABI RECAPAGENS DE PNEUS LTDA (PARTICIPANTE 001)	1.397,00

**MUNICIPIO DE SANTA MARIA DO OESTE
SANTA MARIA DO OESTE-PR**

27/05/2024 09:46:45	LANCE	JMC DISTRIBUIDORA DE PNEUS LTDA-EPP (PARTICIPANTE 094)	1.819,00
27/05/2024 09:46:53	LANCE	GONÇALES E MENDES LTDA (PARTICIPANTE 133)	1.040,00
27/05/2024 09:46:59	LANCE	MGB PNEUS IMPORTACAO E DISTRIBUICAO EIRELI (PARTICIPANTE 092)	1.039,99
27/05/2024 09:47:21	LANCE	GONÇALES E MENDES LTDA (PARTICIPANTE 133)	1.039,00
27/05/2024 09:47:33	LANCE	MGB PNEUS IMPORTACAO E DISTRIBUICAO EIRELI (PARTICIPANTE 092)	1.038,99
27/05/2024 09:47:43	LANCE	GONÇALES E MENDES LTDA (PARTICIPANTE 133)	1.038,00
27/05/2024 09:47:44	LANCE	MGB PNEUS IMPORTACAO E DISTRIBUICAO EIRELI (PARTICIPANTE 092)	1.037,99
27/05/2024 09:48:07	LANCE	GONÇALES E MENDES LTDA (PARTICIPANTE 133)	1.037,00
27/05/2024 09:48:13	LANCE	MGB PNEUS IMPORTACAO E DISTRIBUICAO EIRELI (PARTICIPANTE 092)	1.036,99
27/05/2024 09:48:18	LANCE	GONÇALES E MENDES LTDA (PARTICIPANTE 133)	1.036,00
27/05/2024 09:48:31	LANCE	MGB PNEUS IMPORTACAO E DISTRIBUICAO EIRELI (PARTICIPANTE 092)	1.035,99
27/05/2024 09:48:47	MENSAGEM	PREGOEIRO	
O PREGOEIRO alterou o intervalo mínimo entre lances do lote para 1,0000			
27/05/2024 09:50:31	NOTIFICAÇÃO	SISTEMA	
O detentor da melhor oferta da etapa de lances é MGB PNEUS IMPORTACAO E DISTRIBUICAO EIRELI			
27/05/2024 09:50:35	HABILITAÇÃO		

**LOTE 7 - HABILITAÇÃO
LOTE 7**

VALORES UNITÁRIOS FINAIS

Item: 1	Unidade: UNIDADE	Marca: WESTLAKE	Modelo: CL946
Descrição: PNEU ARO 1000-20 BORRACHUDO Pneu 1000 X 20 BORRACHUDO; 16 LONAS (Pneu novo, não ressolado ou remanufaturado, com prazo de validade de 5 anos. Pneu de primeira linha, com certificação do INMETRO e atendendo legislação nacional pertinente). Categoria: Carga Índice de velocidade: K (110 km h) Largura:292 mm Índice de carga (por pneu):146 (3000 Kg) Diâmetro:1086 mm.			
Quantidade: 40	Valor Unit.: 1.130,00		Valor Total: 45.200,00

CLASSIFICAÇÃO

Razão Social	Num	Documento	Oferta Inicial	Oferta Final	Dif.(%)	ME
1 GONÇALES E MENDES LTDA	095	03.824.492/0001-28	2.234,00	1.130,00		Não
2 MGB PNEUS IMPORTACAO E	131	20.183.508/0001-80	2.234,33	1.149,99	1,77	Não
3 FABI RECAPAGENS DE PNEUS LTDA	064	01.846.805/0001-13	2.000,00	1.200,00	4,35	Sim
4 RODOKAS COMERCIO DE PNEUS LTDA	012	53.389.965/0001-84	2.234,33	1.295,00	7,92	Sim
5 MULTI COMERCIO DE PNEUS LTDA	092	50.108.526/0001-68	2.234,33	1.450,00	11,97	Não
6 IGF COMÉRCIO DE PNEUS LTDA ME	022	03.805.667/0001-50	2.234,33	1.516,00	4,55	Sim
7 J.E PNEUS LTDA	136	48.910.213/0001-87	2.234,33	1.650,00	8,84	Sim
8 JMC DISTRIBUIDORA DE PNEUS LTDA-	071	01.795.704/0001-60	2.234,00	2.090,00	26,67	Sim
9 MAURICIO POYER ME	055	13.314.456/0001-78	2.234,00	2.234,00	6,89	Sim
10 AUTO CENTER PITANGA	084	49.918.250/0001-02	2.234,33	2.234,33	0,01	Sim
11 MILANO COMÉRCIO DE PNEUMÁTICOS	024	36.097.231/0001-02	2.290,00	2.290,00	2,49	Não

DESCCLASSIFICADOS

Razão Social	Num	Documento	Oferta Inicial	Oferta Final	Dif.(%)	ME
--------------	-----	-----------	----------------	--------------	---------	----

INABILITADOS

Razão Social	Num	Documento	Oferta Inicial	Oferta Final	Dif.(%)	ME
--------------	-----	-----------	----------------	--------------	---------	----

MOVIMENTOS DO LOTE

10/05/2024 13:49:33 PUBLICADO

**MUNICIPIO DE SANTA MARIA DO OESTE
SANTA MARIA DO OESTE-PR**

13/05/2024 08:00:00	RECEPÇÃO DE PROPOSTAS	
27/05/2024 09:00:00	ANÁLISE DE PROPOSTAS	
27/05/2024 09:37:10	DISPUTA	
27/05/2024 09:37:10	LANCE	RODOKAS COMERCIO DE PNEUS LTDA (PARTICIPANTE 012) 2.234,33
27/05/2024 09:37:10	LANCE	GONÇALES E MENDES LTDA (PARTICIPANTE 095) 2.234,00
27/05/2024 09:37:10	LANCE	MILANO COMÉRCIO DE PNEUMÁTICOS LTDA (PARTICIPANTE 024) 2.290,00
27/05/2024 09:37:10	LANCE	MGB PNEUS IMPORTACAO E DISTRIBUICAO EIRELI (PARTICIPANTE 131) 2.234,33
27/05/2024 09:37:10	LANCE	MAURICIO POYER ME (PARTICIPANTE 055) 2.234,00
27/05/2024 09:37:10	LANCE	FABI RECAPAGENS DE PNEUS LTDA (PARTICIPANTE 064) 2.000,00
27/05/2024 09:37:10	LANCE	JMC DISTRIBUIDORA DE PNEUS LTDA-EPP (PARTICIPANTE 071) 2.234,00
27/05/2024 09:37:10	LANCE	J.E PNEUS LTDA (PARTICIPANTE 136) 2.234,33
27/05/2024 09:37:10	LANCE	MULTI COMERCIO DE PNEUS LTDA (PARTICIPANTE 092) 2.234,33
27/05/2024 09:37:10	LANCE	AUTO CENTER PITANGA (PARTICIPANTE 084) 2.234,33
27/05/2024 09:37:10	LANCE	IGF COMÉRCIO DE PNEUS LTDA ME (PARTICIPANTE 022) 2.234,33
27/05/2024 09:37:29	LANCE	MGB PNEUS IMPORTACAO E DISTRIBUICAO EIRELI (PARTICIPANTE 131) 1.999,99
27/05/2024 09:37:43	LANCE	J.E PNEUS LTDA (PARTICIPANTE 136) 1.990,00
27/05/2024 09:37:56	LANCE	MGB PNEUS IMPORTACAO E DISTRIBUICAO EIRELI (PARTICIPANTE 131) 1.989,99
27/05/2024 09:38:08	LANCE	IGF COMÉRCIO DE PNEUS LTDA ME (PARTICIPANTE 022) 1.516,00
27/05/2024 09:38:18	LANCE	MGB PNEUS IMPORTACAO E DISTRIBUICAO EIRELI (PARTICIPANTE 131) 1.515,99
27/05/2024 09:38:28	LANCE	J.E PNEUS LTDA (PARTICIPANTE 136) 1.650,00
27/05/2024 09:40:41	LANCE	GONÇALES E MENDES LTDA (PARTICIPANTE 095) 1.470,00
27/05/2024 09:40:55	LANCE	FABI RECAPAGENS DE PNEUS LTDA (PARTICIPANTE 064) 1.469,00
27/05/2024 09:40:55	LANCE	MGB PNEUS IMPORTACAO E DISTRIBUICAO EIRELI (PARTICIPANTE 131) 1.469,99
27/05/2024 09:41:02	LANCE	MGB PNEUS IMPORTACAO E DISTRIBUICAO EIRELI (PARTICIPANTE 131) 1.468,99
27/05/2024 09:41:23	LANCE	GONÇALES E MENDES LTDA (PARTICIPANTE 095) 1.400,00
27/05/2024 09:41:33	LANCE	MGB PNEUS IMPORTACAO E DISTRIBUICAO EIRELI (PARTICIPANTE 131) 1.399,99
27/05/2024 09:42:08	LANCE	FABI RECAPAGENS DE PNEUS LTDA (PARTICIPANTE 064) 1.398,00
27/05/2024 09:42:14	LANCE	MGB PNEUS IMPORTACAO E DISTRIBUICAO EIRELI (PARTICIPANTE 131) 1.397,99
27/05/2024 09:42:30	LANCE	GONÇALES E MENDES LTDA (PARTICIPANTE 095) 1.300,00
27/05/2024 09:42:32	LANCE	MGB PNEUS IMPORTACAO E DISTRIBUICAO EIRELI (PARTICIPANTE 131) 1.299,99
27/05/2024 09:42:43	LANCE	JMC DISTRIBUIDORA DE PNEUS LTDA-EPP (PARTICIPANTE 071) 2.090,00
27/05/2024 09:42:49	LANCE	FABI RECAPAGENS DE PNEUS LTDA (PARTICIPANTE 064) 1.298,00
27/05/2024 09:42:51	LANCE	GONÇALES E MENDES LTDA (PARTICIPANTE 095) 1.245,00
27/05/2024 09:42:55	LANCE	MGB PNEUS IMPORTACAO E DISTRIBUICAO EIRELI (PARTICIPANTE 131) 1.297,99
27/05/2024 09:43:04	LANCE	MGB PNEUS IMPORTACAO E DISTRIBUICAO EIRELI (PARTICIPANTE 131) 1.244,99
27/05/2024 09:43:11	LANCE	FABI RECAPAGENS DE PNEUS LTDA (PARTICIPANTE 064) 1.244,00
27/05/2024 09:43:17	LANCE	MGB PNEUS IMPORTACAO E DISTRIBUICAO EIRELI (PARTICIPANTE 131) 1.243,99
27/05/2024 09:43:57	LANCE	FABI RECAPAGENS DE PNEUS LTDA (PARTICIPANTE 064) 1.243,50
27/05/2024 09:43:59	LANCE	GONÇALES E MENDES LTDA (PARTICIPANTE 095) 1.200,00
27/05/2024 09:44:02	LANCE	MGB PNEUS IMPORTACAO E DISTRIBUICAO EIRELI (PARTICIPANTE 131) 1.243,49
27/05/2024 09:44:13	LANCE	MGB PNEUS IMPORTACAO E DISTRIBUICAO EIRELI (PARTICIPANTE 131) 1.199,99
27/05/2024 09:44:25	LANCE	GONÇALES E MENDES LTDA (PARTICIPANTE 095) 1.150,00
27/05/2024 09:44:27	LANCE	RODOKAS COMERCIO DE PNEUS LTDA (PARTICIPANTE 012) 1.295,00
27/05/2024 09:44:35	LANCE	MGB PNEUS IMPORTACAO E DISTRIBUICAO EIRELI (PARTICIPANTE 131) 1.149,99

MUNICIPIO DE SANTA MARIA DO OESTE
SANTA MARIA DO OESTE-PR

27/05/2024 09:45:00	LANCE	FABI RECAPAGENS DE PNEUS LTDA (PARTICIPANTE 064)	1.200,00
27/05/2024 09:45:05	LANCE	GONÇALES E MENDES LTDA (PARTICIPANTE 095)	1.130,00
27/05/2024 09:45:08	LANCE	MULTI COMERCIO DE PNEUS LTDA (PARTICIPANTE 092)	1.450,00
27/05/2024 09:47:10	NOTIFICAÇÃO	SISTEMA	
O detentor da melhor oferta da etapa de lances é GONÇALES E MENDES LTDA			
27/05/2024 09:47:11	HABILITAÇÃO		

LOTE 8 - HABILITAÇÃO
LOTE 8

VALORES UNITÁRIOS FINAIS

Item: 1	Unidade: UNIDADE	Marca: EMPEROR	Modelo: EP08 MPT
Descrição: PNEU ARO 12.5/80 Pneu aro 12.5/80 – 12 lonas. Novo, não remoldado, não recapado, índice de carga 2.070kg, Índice de velocidade 30km/h, Construção Diagonal, Sem câmara Aplicação Retroescavadeira, Letras Pretas			
Desenho – Direcional. O produto deverá constar data de fabricação, não superior a 1 (um) ano de fabricação, possuir número do lote, possuir selo do INMETRO, garantia do fabricante de 5 anos.			
Quantidade: 26	Valor Unit.: 900,00	Valor Total: 23.400,00	

CLASSIFICAÇÃO

Razão Social	Num	Documento	Oferta Inicial	Oferta Final	Dif.(%)	ME
1 PIETRO E-COMMERCE LTDA	019	48.878.990/0001-91	2.289,00	900,00		Sim
2 MGB PNEUS IMPORTACAO E	035	20.183.508/0001-80	2.289,17	949,99	5,55	Não
3 RODOKAS COMERCIO DE PNEUS LTDA	036	53.389.965/0001-84	2.289,17	1.190,00	25,26	Sim
4 MULTI COMERCIO DE PNEUS LTDA	056	50.108.526/0001-68	2.289,17	1.220,00	2,52	Não
5 J.E PNEUS LTDA	082	48.910.213/0001-87	2.289,17	1.315,00	7,79	Sim
6 GONÇALES E MENDES LTDA	058	03.824.492/0001-28	2.289,00	1.440,00	9,51	Não
7 FABI RECAPAGENS DE PNEUS LTDA	078	01.846.805/0001-13	2.000,00	1.450,00	0,69	Sim
8 JMC DISTRIBUIDORA DE PNEUS LTDA-	018	01.795.704/0001-60	2.289,00	2.020,00	39,31	Sim
9 MILANO COMÉRCIO DE PNEUMÁTICOS	147	36.097.231/0001-02	2.040,00	2.040,00	0,99	Não
10 MAURICIO POYER ME	141	13.314.456/0001-78	2.289,00	2.289,00	12,21	Sim
11 IGF COMÉRCIO DE PNEUS LTDA ME	140	03.805.667/0001-50	2.289,17	2.289,17	0,01	Sim
12 AUTO CENTER PITANGA	100	49.918.250/0001-02	2.289,17	2.289,17	0,00	Sim

DESCLASSIFICADOS

Razão Social	Num	Documento	Oferta Inicial	Oferta Final	Dif.(%)	ME
--------------	-----	-----------	----------------	--------------	---------	----

INABILITADOS

Razão Social	Num	Documento	Oferta Inicial	Oferta Final	Dif.(%)	ME
--------------	-----	-----------	----------------	--------------	---------	----

MOVIMENTOS DO LOTE

10/05/2024 13:49:33	PUBLICADO
13/05/2024 08:00:00	RECEPÇÃO DE PROPOSTAS

**MUNICIPIO DE SANTA MARIA DO OESTE
SANTA MARIA DO OESTE-PR**

27/05/2024 09:00:00 ANÁLISE DE PROPOSTAS

27/05/2024 09:49:32 DISPUTA

27/05/2024 09:49:32	LANCE	JMC DISTRIBUIDORA DE PNEUS LTDA-EPP (PARTICIPANTE 018)	2.289,00
27/05/2024 09:49:32	LANCE	MAURICIO POYER ME (PARTICIPANTE 141)	2.289,00
27/05/2024 09:49:32	LANCE	FABI RECAPAGENS DE PNEUS LTDA (PARTICIPANTE 078)	2.000,00
27/05/2024 09:49:32	LANCE	J.E PNEUS LTDA (PARTICIPANTE 082)	2.289,17
27/05/2024 09:49:32	LANCE	MULTI COMERCIO DE PNEUS LTDA (PARTICIPANTE 056)	2.289,17
27/05/2024 09:49:32	LANCE	MILANO COMÉRCIO DE PNEUMÁTICOS LTDA (PARTICIPANTE 147)	2.040,00
27/05/2024 09:49:32	LANCE	PIETRO E-COMMERCE LTDA (PARTICIPANTE 019)	2.289,00
27/05/2024 09:49:32	LANCE	MGB PNEUS IMPORTACAO E DISTRIBUICAO EIRELI (PARTICIPANTE 035)	2.289,17
27/05/2024 09:49:32	LANCE	AUTO CENTER PITANGA (PARTICIPANTE 100)	2.289,17
27/05/2024 09:49:32	LANCE	IGF COMÉRCIO DE PNEUS LTDA ME (PARTICIPANTE 140)	2.289,17
27/05/2024 09:49:32	LANCE	GONÇALES E MENDES LTDA (PARTICIPANTE 058)	2.289,00
27/05/2024 09:49:32	LANCE	RODOKAS COMERCIO DE PNEUS LTDA (PARTICIPANTE 036)	2.289,17
27/05/2024 09:49:39	LANCE	MGB PNEUS IMPORTACAO E DISTRIBUICAO EIRELI (PARTICIPANTE 035)	1.999,99
27/05/2024 09:49:50	LANCE	PIETRO E-COMMERCE LTDA (PARTICIPANTE 019)	1.500,00
27/05/2024 09:49:52	LANCE	J.E PNEUS LTDA (PARTICIPANTE 082)	1.950,00
27/05/2024 09:50:00	LANCE	MGB PNEUS IMPORTACAO E DISTRIBUICAO EIRELI (PARTICIPANTE 035)	1.499,99
27/05/2024 09:50:14	LANCE	MULTI COMERCIO DE PNEUS LTDA (PARTICIPANTE 056)	1.450,00
27/05/2024 09:50:24	LANCE	PIETRO E-COMMERCE LTDA (PARTICIPANTE 019)	1.400,00
27/05/2024 09:50:26	LANCE	MGB PNEUS IMPORTACAO E DISTRIBUICAO EIRELI (PARTICIPANTE 035)	1.449,99
27/05/2024 09:50:35	LANCE	MGB PNEUS IMPORTACAO E DISTRIBUICAO EIRELI (PARTICIPANTE 035)	1.399,99
27/05/2024 09:51:15	LANCE	PIETRO E-COMMERCE LTDA (PARTICIPANTE 019)	1.300,00
27/05/2024 09:51:16	LANCE	RODOKAS COMERCIO DE PNEUS LTDA (PARTICIPANTE 036)	1.190,00
27/05/2024 09:51:20	LANCE	MGB PNEUS IMPORTACAO E DISTRIBUICAO EIRELI (PARTICIPANTE 035)	1.189,99
27/05/2024 09:51:35	LANCE	PIETRO E-COMMERCE LTDA (PARTICIPANTE 019)	1.100,00
27/05/2024 09:51:52	LANCE	MGB PNEUS IMPORTACAO E DISTRIBUICAO EIRELI (PARTICIPANTE 035)	1.099,99
27/05/2024 09:51:59	LANCE	FABI RECAPAGENS DE PNEUS LTDA (PARTICIPANTE 078)	1.450,00
27/05/2024 09:52:10	LANCE	PIETRO E-COMMERCE LTDA (PARTICIPANTE 019)	1.000,00
27/05/2024 09:52:16	LANCE	J.E PNEUS LTDA (PARTICIPANTE 082)	1.315,00
27/05/2024 09:52:19	LANCE	MGB PNEUS IMPORTACAO E DISTRIBUICAO EIRELI (PARTICIPANTE 035)	999,99
27/05/2024 09:53:14	LANCE	GONÇALES E MENDES LTDA (PARTICIPANTE 058)	1.440,00
27/05/2024 09:53:40	LANCE	PIETRO E-COMMERCE LTDA (PARTICIPANTE 019)	990,00
27/05/2024 09:53:41	LANCE	MGB PNEUS IMPORTACAO E DISTRIBUICAO EIRELI (PARTICIPANTE 035)	989,99
27/05/2024 09:53:55	LANCE	PIETRO E-COMMERCE LTDA (PARTICIPANTE 019)	950,00
27/05/2024 09:53:59	LANCE	MGB PNEUS IMPORTACAO E DISTRIBUICAO EIRELI (PARTICIPANTE 035)	949,99
27/05/2024 09:54:04	LANCE	PIETRO E-COMMERCE LTDA (PARTICIPANTE 019)	900,00
27/05/2024 09:54:48	LANCE	MULTI COMERCIO DE PNEUS LTDA (PARTICIPANTE 056)	1.220,00
27/05/2024 09:56:06	LANCE	JMC DISTRIBUIDORA DE PNEUS LTDA-EPP (PARTICIPANTE 018)	2.020,00

27/05/2024 09:59:32 NOTIFICAÇÃO SISTEMA

Alguns participantes do lote ofertaram valores iguais de proposta/lance. O sorteio entre eles foi realizado.

27/05/2024 09:59:32 NOTIFICAÇÃO SISTEMA

O detentor da melhor oferta da etapa de lances é PIETRO E-COMMERCE LTDA

27/05/2024 09:59:32 HABILITAÇÃO

MUNICIPIO DE SANTA MARIA DO OESTE
SANTA MARIA DO OESTE-PR

LOTE 9 - HABILITAÇÃO
LOTE 9

VALORES UNITÁRIOS FINAIS

Item: 1	Unidade: UNIDADE	Marca: TORNEL/COMPANHIA TORNEL HULERA	Modelo: 175/70R13 82T TORNEL CLASSIC
Descrição: PNEU ARO 13 175/70 R 13 84T Pneus 175/70 R 13 84T Novo, não remoldado, não recapado. Largura 175, perfil 70, aro 13, pneu radial. Capacidade de carga 500 kg, índice de velocidade 190 km/h, pneu assimétrico, economia de combustível C, aderência pista molhada E, ruído máximo 71 dB. O produto deverá constar data de fabricação, não superior a 1 (um) ano de fabricação, possuir número do lote, possuir selo do INMETRO, garantia do fabricante de 5 anos.			
Quantidade: 102	Valor Unit.: 199,99	Valor Total: 20.398,98	

CLASSIFICAÇÃO

Razão Social	Num	Documento	Oferta Inicial	Oferta Final	Dif.(%)	ME
1 MGB PNEUS IMPORTACAO E	022	20.183.508/0001-80	407,50	199,99		Não
2 MAURICIO POYER ME	056	13.314.456/0001-78	407,00	200,00	0,01	Sim
3 MULTI COMERCIO DE PNEUS LTDA	105	50.108.526/0001-68	407,50	230,00	15,00	Não
4 J.E PNEUS LTDA	102	48.910.213/0001-87	407,50	239,00	3,91	Sim
5 RODOKAS COMERCIO DE PNEUS LTDA	117	53.389.965/0001-84	407,50	259,00	8,37	Sim
6 FREDI PNEUS LTDA	144	80.934.631/0001-17	400,00	269,99	4,24	Não
7 MILANO COMÉRCIO DE PNEUMÁTICOS	072	36.097.231/0001-02	270,00	270,00	0,00	Não
8 IGF COMÉRCIO DE PNEUS LTDA ME	116	03.805.667/0001-50	407,50	279,00	3,33	Sim
9 JMC DISTRIBUIDORA DE PNEUS LTDA-	137	01.795.704/0001-60	407,00	398,00	42,65	Sim
10 AUTO CENTER PITANGA	096	49.918.250/0001-02	407,50	407,50	2,39	Sim

DESCLASSIFICADOS

Razão Social	Num	Documento	Oferta Inicial	Oferta Final	Dif.(%)	ME
--------------	-----	-----------	----------------	--------------	---------	----

INABILITADOS

Razão Social	Num	Documento	Oferta Inicial	Oferta Final	Dif.(%)	ME
--------------	-----	-----------	----------------	--------------	---------	----

MOVIMENTOS DO LOTE

10/05/2024 13:49:33	PUBLICADO				
13/05/2024 08:00:00	RECEPÇÃO DE PROPOSTAS				
27/05/2024 09:00:00	ANÁLISE DE PROPOSTAS				
27/05/2024 09:49:32	DISPUTA				
27/05/2024 09:49:32	LANCE	AUTO CENTER PITANGA (PARTICIPANTE 096)			407,50
27/05/2024 09:49:32	LANCE	IGF COMÉRCIO DE PNEUS LTDA ME (PARTICIPANTE 116)			407,50
27/05/2024 09:49:32	LANCE	FREDI PNEUS LTDA (PARTICIPANTE 144)			400,00
27/05/2024 09:49:32	LANCE	RODOKAS COMERCIO DE PNEUS LTDA (PARTICIPANTE 117)			407,50
27/05/2024 09:49:32	LANCE	MAURICIO POYER ME (PARTICIPANTE 056)			407,00
27/05/2024 09:49:32	LANCE	J.E PNEUS LTDA (PARTICIPANTE 102)			407,50
27/05/2024 09:49:32	LANCE	JMC DISTRIBUIDORA DE PNEUS LTDA-EPP (PARTICIPANTE 137)			407,00
27/05/2024 09:49:32	LANCE	MULTI COMERCIO DE PNEUS LTDA (PARTICIPANTE 105)			407,50
27/05/2024 09:49:32	LANCE	MILANO COMÉRCIO DE PNEUMÁTICOS LTDA (PARTICIPANTE 072)			270,00
27/05/2024 09:49:32	LANCE	MGB PNEUS IMPORTACAO E DISTRIBUICAO EIRELI (PARTICIPANTE 022)			407,50
27/05/2024 09:49:39	LANCE	MGB PNEUS IMPORTACAO E DISTRIBUICAO EIRELI (PARTICIPANTE 022)			269,99
27/05/2024 09:49:57	LANCE	J.E PNEUS LTDA (PARTICIPANTE 102)			265,00
27/05/2024 09:50:00	LANCE	MAURICIO POYER ME (PARTICIPANTE 056)			268,00
27/05/2024 09:50:06	LANCE	MGB PNEUS IMPORTACAO E DISTRIBUICAO EIRELI (PARTICIPANTE 022)			264,99

MUNICIPIO DE SANTA MARIA DO OESTE
SANTA MARIA DO OESTE-PR

27/05/2024 09:51:35	LANCE	IGF COMÉRCIO DE PNEUS LTDA ME (PARTICIPANTE 116)	279,00
27/05/2024 09:51:37	LANCE	RODOKAS COMERCIO DE PNEUS LTDA (PARTICIPANTE 117)	259,00
27/05/2024 09:51:41	LANCE	MAURICIO POYER ME (PARTICIPANTE 056)	263,00
27/05/2024 09:51:43	LANCE	MGB PNEUS IMPORTACAO E DISTRIBUICAO EIRELI (PARTICIPANTE 022)	258,99
27/05/2024 09:52:15	LANCE	J.E PNEUS LTDA (PARTICIPANTE 102)	255,00
27/05/2024 09:52:18	LANCE	MGB PNEUS IMPORTACAO E DISTRIBUICAO EIRELI (PARTICIPANTE 022)	254,99
27/05/2024 09:53:17	LANCE	J.E PNEUS LTDA (PARTICIPANTE 102)	250,00
27/05/2024 09:53:18	LANCE	MGB PNEUS IMPORTACAO E DISTRIBUICAO EIRELI (PARTICIPANTE 022)	249,99
27/05/2024 09:53:47	LANCE	MAURICIO POYER ME (PARTICIPANTE 056)	248,00
27/05/2024 09:53:48	LANCE	MGB PNEUS IMPORTACAO E DISTRIBUICAO EIRELI (PARTICIPANTE 022)	247,99
27/05/2024 09:54:10	LANCE	MAURICIO POYER ME (PARTICIPANTE 056)	245,00
27/05/2024 09:54:11	LANCE	MGB PNEUS IMPORTACAO E DISTRIBUICAO EIRELI (PARTICIPANTE 022)	244,99
27/05/2024 09:54:31	LANCE	J.E PNEUS LTDA (PARTICIPANTE 102)	239,00
27/05/2024 09:54:42	LANCE	MGB PNEUS IMPORTACAO E DISTRIBUICAO EIRELI (PARTICIPANTE 022)	238,99
27/05/2024 09:54:48	LANCE	MAURICIO POYER ME (PARTICIPANTE 056)	235,00
27/05/2024 09:54:54	LANCE	MGB PNEUS IMPORTACAO E DISTRIBUICAO EIRELI (PARTICIPANTE 022)	234,99
27/05/2024 09:55:02	LANCE	MULTI COMERCIO DE PNEUS LTDA (PARTICIPANTE 105)	230,00
27/05/2024 09:55:05	LANCE	MGB PNEUS IMPORTACAO E DISTRIBUICAO EIRELI (PARTICIPANTE 022)	229,99
27/05/2024 09:55:18	LANCE	MAURICIO POYER ME (PARTICIPANTE 056)	225,00
27/05/2024 09:55:23	LANCE	MGB PNEUS IMPORTACAO E DISTRIBUICAO EIRELI (PARTICIPANTE 022)	224,99
27/05/2024 09:55:36	LANCE	MAURICIO POYER ME (PARTICIPANTE 056)	224,00
27/05/2024 09:55:41	LANCE	MGB PNEUS IMPORTACAO E DISTRIBUICAO EIRELI (PARTICIPANTE 022)	223,99
27/05/2024 09:56:07	LANCE	MAURICIO POYER ME (PARTICIPANTE 056)	222,00
27/05/2024 09:56:15	LANCE	MGB PNEUS IMPORTACAO E DISTRIBUICAO EIRELI (PARTICIPANTE 022)	221,99
27/05/2024 09:56:26	LANCE	MAURICIO POYER ME (PARTICIPANTE 056)	220,00
27/05/2024 09:56:31	LANCE	MGB PNEUS IMPORTACAO E DISTRIBUICAO EIRELI (PARTICIPANTE 022)	219,99
27/05/2024 09:57:04	LANCE	JMC DISTRIBUIDORA DE PNEUS LTDA-EPP (PARTICIPANTE 137)	398,00
27/05/2024 09:57:11	LANCE	MAURICIO POYER ME (PARTICIPANTE 056)	218,00
27/05/2024 09:57:13	LANCE	MGB PNEUS IMPORTACAO E DISTRIBUICAO EIRELI (PARTICIPANTE 022)	217,99
27/05/2024 09:57:39	LANCE	MAURICIO POYER ME (PARTICIPANTE 056)	215,00
27/05/2024 09:57:39	PRORROGAÇÃO AUTOMÁTICA		
27/05/2024 09:57:43	LANCE	MGB PNEUS IMPORTACAO E DISTRIBUICAO EIRELI (PARTICIPANTE 022)	214,99
27/05/2024 09:57:51	LANCE	MAURICIO POYER ME (PARTICIPANTE 056)	210,00
27/05/2024 09:57:55	LANCE	MGB PNEUS IMPORTACAO E DISTRIBUICAO EIRELI (PARTICIPANTE 022)	209,99
27/05/2024 09:58:15	LANCE	FREDI PNEUS LTDA (PARTICIPANTE 144)	269,99
27/05/2024 09:58:47	LANCE	MAURICIO POYER ME (PARTICIPANTE 056)	205,00
27/05/2024 09:58:53	LANCE	MGB PNEUS IMPORTACAO E DISTRIBUICAO EIRELI (PARTICIPANTE 022)	204,99
27/05/2024 09:59:09	LANCE	MAURICIO POYER ME (PARTICIPANTE 056)	200,00
27/05/2024 09:59:16	LANCE	MGB PNEUS IMPORTACAO E DISTRIBUICAO EIRELI (PARTICIPANTE 022)	199,99
27/05/2024 09:59:30	MENSAGEM PREGOEIRO		
O PREGOEIRO alterou o intervalo mínimo entre lances do lote para 1,0000			
27/05/2024 10:01:17	NOTIFICAÇÃO SISTEMA		
PARTICIPANTE 056 possui direito de desempate conforme Lei Complementar nº 123/2006.			
27/05/2024 10:01:17	DESEMPATE		

**MUNICÍPIO DE SANTA MARIA DO OESTE
SANTA MARIA DO OESTE-PR**

27/05/2024 10:06:17 NOTIFICAÇÃO SISTEMA

O detentor da melhor oferta da etapa de lances é MGB PNEUS IMPORTACAO E DISTRIBUICAO EIRELI

27/05/2024 10:06:17 HABILITAÇÃO

**LOTE 10 - HABILITAÇÃO
LOTE 10**

VALORES UNITÁRIOS FINAIS

Item: 1	Unidade: UNIDADE	Marca: CASUMINA	Modelo: AV567
Descrição: PNEU ARO 14 175/70/14 Pneu 175/70/14 Características mínimas - pneus novos de primeira linha do fabricante, não podendo ser remoldado ou recauchutado/reformado, usados em linha de montagem de veículo, 175/70/14 radial, sem câmara. O produto deverá constar data de fabricação, não superior a 1 (um) ano de fabricação, possuir número do lote, possuir selo do INMETRO, garantia do fabricante de 5 anos.			
Quantidade: 80	Valor Unit.: 220,00	Valor Total: 17.600,00	

CLASSIFICAÇÃO

Razão Social	Num Documento	Oferta Inicial	Oferta Final	Dif.(%)	ME
1 GONÇALES E MENDES LTDA	012 03.824.492/0001-28	413,00	220,00		Não
2 PIETRO E-COMMERCE LTDA	094 48.878.990/0001-91	413,00	221,00	0,45	Sim
3 MGB PNEUS IMPORTACAO E	131 20.183.508/0001-80	413,33	229,99	4,07	Não
4 MULTI COMERCIO DE PNEUS LTDA	089 50.108.526/0001-68	413,33	239,00	3,92	Não
5 J.E PNEUS LTDA	112 48.910.213/0001-87	413,33	252,00	5,44	Sim
6 RODOKAS COMERCIO DE PNEUS LTDA	095 53.389.965/0001-84	413,33	266,00	5,56	Sim
7 MAURICIO POYER ME	067 13.314.456/0001-78	413,00	294,00	10,53	Sim
8 FREDI PNEUS LTDA	149 80.934.631/0001-17	413,00	339,99	15,64	Não
9 MILANO COMÉRCIO DE PNEUMÁTICOS	028 36.097.231/0001-02	340,00	340,00	0,00	Não
10 IGF COMÉRCIO DE PNEUS LTDA ME	054 03.805.667/0001-50	413,33	352,00	3,53	Sim
11 JMC DISTRIBUIDORA DE PNEUS LTDA-	117 01.795.704/0001-60	413,00	405,00	15,06	Sim
12 AUTO CENTER PITANGA	116 49.918.250/0001-02	413,33	413,33	2,06	Sim

DESCLASSIFICADOS

Razão Social	Num Documento	Oferta Inicial	Oferta Final	Dif.(%)	ME
--------------	---------------	----------------	--------------	---------	----

INABILITADOS

Razão Social	Num Documento	Oferta Inicial	Oferta Final	Dif.(%)	ME
--------------	---------------	----------------	--------------	---------	----

MOVIMENTOS DO LOTE

10/05/2024 13:49:33	PUBLICADO			
13/05/2024 08:00:00	RECEPÇÃO DE PROPOSTAS			
27/05/2024 09:00:00	ANÁLISE DE PROPOSTAS			
27/05/2024 09:49:32	DISPUTA			
27/05/2024 09:49:32	LANCE	JMC DISTRIBUIDORA DE PNEUS LTDA-EPP (PARTICIPANTE 117)		413,00
27/05/2024 09:49:32	LANCE	MAURICIO POYER ME (PARTICIPANTE 067)		413,00
27/05/2024 09:49:32	LANCE	J.E PNEUS LTDA (PARTICIPANTE 112)		413,33
27/05/2024 09:49:32	LANCE	MULTI COMERCIO DE PNEUS LTDA (PARTICIPANTE 089)		413,33
27/05/2024 09:49:32	LANCE	MILANO COMÉRCIO DE PNEUMÁTICOS LTDA (PARTICIPANTE 028)		340,00
27/05/2024 09:49:32	LANCE	PIETRO E-COMMERCE LTDA (PARTICIPANTE 094)		413,00
27/05/2024 09:49:32	LANCE	MGB PNEUS IMPORTACAO E DISTRIBUICAO EIRELI (PARTICIPANTE 131)		413,33
27/05/2024 09:49:32	LANCE	AUTO CENTER PITANGA (PARTICIPANTE 116)		413,33
27/05/2024 09:49:32	LANCE	IGF COMÉRCIO DE PNEUS LTDA ME (PARTICIPANTE 054)		413,33

MUNICIPIO DE SANTA MARIA DO OESTE
SANTA MARIA DO OESTE-PR

27/05/2024 09:49:32	LANCE	FREDI PNEUS LTDA (PARTICIPANTE 149)	413,00
27/05/2024 09:49:32	LANCE	GONÇALES E MENDES LTDA (PARTICIPANTE 012)	413,00
27/05/2024 09:49:32	LANCE	RODOKAS COMERCIO DE PNEUS LTDA (PARTICIPANTE 095)	413,33
27/05/2024 09:49:39	LANCE	MGB PNEUS IMPORTACAO E DISTRIBUICAO EIRELI (PARTICIPANTE 131)	339,99
27/05/2024 09:49:56	LANCE	PIETRO E-COMMERCE LTDA (PARTICIPANTE 094)	300,00
27/05/2024 09:50:02	LANCE	J.E PNEUS LTDA (PARTICIPANTE 112)	295,00
27/05/2024 09:50:06	LANCE	MGB PNEUS IMPORTACAO E DISTRIBUICAO EIRELI (PARTICIPANTE 131)	299,99
27/05/2024 09:50:12	LANCE	MAURICIO POYER ME (PARTICIPANTE 067)	294,00
27/05/2024 09:50:26	LANCE	MGB PNEUS IMPORTACAO E DISTRIBUICAO EIRELI (PARTICIPANTE 131)	293,99
27/05/2024 09:50:46	LANCE	PIETRO E-COMMERCE LTDA (PARTICIPANTE 094)	250,00
27/05/2024 09:51:03	LANCE	MGB PNEUS IMPORTACAO E DISTRIBUICAO EIRELI (PARTICIPANTE 131)	249,99
27/05/2024 09:51:21	LANCE	PIETRO E-COMMERCE LTDA (PARTICIPANTE 094)	240,00
27/05/2024 09:51:24	LANCE	MGB PNEUS IMPORTACAO E DISTRIBUICAO EIRELI (PARTICIPANTE 131)	239,99
27/05/2024 09:51:40	LANCE	PIETRO E-COMMERCE LTDA (PARTICIPANTE 094)	230,00
27/05/2024 09:51:43	LANCE	MGB PNEUS IMPORTACAO E DISTRIBUICAO EIRELI (PARTICIPANTE 131)	229,99
27/05/2024 09:51:44	LANCE	IGF COMÉRCIO DE PNEUS LTDA ME (PARTICIPANTE 054)	352,00
27/05/2024 09:51:54	LANCE	RODOKAS COMERCIO DE PNEUS LTDA (PARTICIPANTE 095)	266,00
27/05/2024 09:51:55	LANCE	PIETRO E-COMMERCE LTDA (PARTICIPANTE 094)	225,00
27/05/2024 09:52:20	LANCE	J.E PNEUS LTDA (PARTICIPANTE 112)	252,00
27/05/2024 09:52:57	LANCE	GONÇALES E MENDES LTDA (PARTICIPANTE 012)	224,00
27/05/2024 09:53:45	LANCE	PIETRO E-COMMERCE LTDA (PARTICIPANTE 094)	223,00
27/05/2024 09:54:55	LANCE	GONÇALES E MENDES LTDA (PARTICIPANTE 012)	222,00
27/05/2024 09:55:09	LANCE	PIETRO E-COMMERCE LTDA (PARTICIPANTE 094)	221,00
27/05/2024 09:55:11	LANCE	MULTI COMERCIO DE PNEUS LTDA (PARTICIPANTE 089)	239,00
27/05/2024 09:55:22	LANCE	GONÇALES E MENDES LTDA (PARTICIPANTE 012)	220,00
27/05/2024 09:57:35	LANCE	JMC DISTRIBUIDORA DE PNEUS LTDA-EPP (PARTICIPANTE 117)	405,00
27/05/2024 09:57:35	PRORROGAÇÃO AUTOMÁTICA		
27/05/2024 09:57:57	LANCE	FREDI PNEUS LTDA (PARTICIPANTE 149)	339,99
27/05/2024 09:59:57	NOTIFICAÇÃO SISTEMA		
PARTICIPANTE 094 possui direito de desempate conforme Lei Complementar nº 123/2006.			
27/05/2024 09:59:57	DESEMPATE		
27/05/2024 10:04:57	NOTIFICAÇÃO SISTEMA		
O detentor da melhor oferta da etapa de lances é GONÇALES E MENDES LTDA			
27/05/2024 10:04:57	HABILITAÇÃO		

LOTE 11 - HABILITAÇÃO
LOTE 11

VALORES UNITÁRIOS FINAIS

Item: 1	Unidade: UNIDADE	Marca: CASUMINA	Modelo: AV567
Descrição: PNEU ARO 14 185/65 R 14 86 T Pneus 185/65 R 14 86 T. Novo, não remoldado, não recapado. Largura 185, perfil 65, aro 14, pneu radial, capacidade de carga 530 kg, índice de velocidade 190 km/h, pneu assimétrico, economia de combustível C, aderência pista molhada C, ruído máximo 72 dB. O produto deverá constar data de fabricação, não superior a 1 (um) ano de fabricação, possuir número do lote, possuir selo do INMETRO, garantia do fabricante de 5 anos.			
Quantidade: 30	Valor Unit.: 240,00		Valor Total: 7.200,00

CLASSIFICAÇÃO

**MUNICIPIO DE SANTA MARIA DO OESTE
SANTA MARIA DO OESTE-PR**

Razão Social	Num	Documento	Oferta Inicial	Oferta Final	Dif.(%)	ME
1 GONÇALES E MENDES LTDA	038	03.824.492/0001-28	490,00	240,00		Não
2 MGB PNEUS IMPORTACAO E	027	20.183.508/0001-80	490,50	249,99	4,16	Não
3 MULTI COMERCIO DE PNEUS LTDA	056	50.108.526/0001-68	490,50	258,00	3,20	Não
4 J.E PNEUS LTDA	034	48.910.213/0001-87	490,50	260,00	0,78	Sim
5 RODOKAS COMERCIO DE PNEUS LTDA	048	53.389.965/0001-84	490,50	278,00	6,92	Sim
6 MAURICIO POYER ME	070	13.314.456/0001-78	490,00	285,00	2,52	Sim
7 FREDI PNEUS LTDA	076	80.934.631/0001-17	490,00	298,99	4,91	Não
8 MILANO COMÉRCIO DE PNEUMÁTICOS	114	36.097.231/0001-02	299,00	299,00	0,00	Não
9 JMC DISTRIBUIDORA DE PNEUS LTDA-	031	01.795.704/0001-60	490,00	419,00	40,13	Sim
10 IGF COMÉRCIO DE PNEUS LTDA ME	030	03.805.667/0001-50	490,50	465,00	10,98	Sim
11 AUTO CENTER PITANGA	059	49.918.250/0001-02	490,50	490,50	5,48	Sim

DECLASSIFICADOS

Razão Social	Num	Documento	Oferta Inicial	Oferta Final	Dif.(%)	ME
--------------	-----	-----------	----------------	--------------	---------	----

INABILITADOS

Razão Social	Num	Documento	Oferta Inicial	Oferta Final	Dif.(%)	ME
--------------	-----	-----------	----------------	--------------	---------	----

MOVIMENTOS DO LOTE

10/05/2024 13:49:33	PUBLICADO					
13/05/2024 08:00:00	RECEPÇÃO DE PROPOSTAS					
27/05/2024 09:00:00	ANÁLISE DE PROPOSTAS					
27/05/2024 09:49:33	DISPUTA					
27/05/2024 09:49:33	LANCE	RODOKAS COMERCIO DE PNEUS LTDA (PARTICIPANTE 048)				490,50
27/05/2024 09:49:33	LANCE	JMC DISTRIBUIDORA DE PNEUS LTDA-EPP (PARTICIPANTE 031)				490,00
27/05/2024 09:49:33	LANCE	MAURICIO POYER ME (PARTICIPANTE 070)				490,00
27/05/2024 09:49:33	LANCE	J.E PNEUS LTDA (PARTICIPANTE 034)				490,50
27/05/2024 09:49:33	LANCE	MILANO COMÉRCIO DE PNEUMÁTICOS LTDA (PARTICIPANTE 114)				299,00
27/05/2024 09:49:33	LANCE	MGB PNEUS IMPORTACAO E DISTRIBUICAO EIRELI (PARTICIPANTE 027)				490,50
27/05/2024 09:49:33	LANCE	AUTO CENTER PITANGA (PARTICIPANTE 059)				490,50
27/05/2024 09:49:33	LANCE	IGF COMÉRCIO DE PNEUS LTDA ME (PARTICIPANTE 030)				490,50
27/05/2024 09:49:33	LANCE	MULTI COMERCIO DE PNEUS LTDA (PARTICIPANTE 056)				490,50
27/05/2024 09:49:33	LANCE	FREDI PNEUS LTDA (PARTICIPANTE 076)				490,00
27/05/2024 09:49:33	LANCE	GONÇALES E MENDES LTDA (PARTICIPANTE 038)				490,00
27/05/2024 09:49:39	LANCE	MGB PNEUS IMPORTACAO E DISTRIBUICAO EIRELI (PARTICIPANTE 027)				298,99
27/05/2024 09:50:09	LANCE	J.E PNEUS LTDA (PARTICIPANTE 034)				295,00
27/05/2024 09:50:27	LANCE	MGB PNEUS IMPORTACAO E DISTRIBUICAO EIRELI (PARTICIPANTE 027)				294,99
27/05/2024 09:50:41	LANCE	MAURICIO POYER ME (PARTICIPANTE 070)				293,00
27/05/2024 09:50:50	LANCE	MGB PNEUS IMPORTACAO E DISTRIBUICAO EIRELI (PARTICIPANTE 027)				292,99
27/05/2024 09:51:29	LANCE	J.E PNEUS LTDA (PARTICIPANTE 034)				290,00
27/05/2024 09:51:40	LANCE	MGB PNEUS IMPORTACAO E DISTRIBUICAO EIRELI (PARTICIPANTE 027)				289,99
27/05/2024 09:52:03	LANCE	IGF COMÉRCIO DE PNEUS LTDA ME (PARTICIPANTE 030)				488,50
27/05/2024 09:52:07	LANCE	MAURICIO POYER ME (PARTICIPANTE 070)				285,00
27/05/2024 09:52:08	LANCE	RODOKAS COMERCIO DE PNEUS LTDA (PARTICIPANTE 048)				278,00
27/05/2024 09:52:11	LANCE	MGB PNEUS IMPORTACAO E DISTRIBUICAO EIRELI (PARTICIPANTE 027)				277,99
27/05/2024 09:52:30	LANCE	J.E PNEUS LTDA (PARTICIPANTE 034)				275,00

**MUNICIPIO DE SANTA MARIA DO OESTE
SANTA MARIA DO OESTE-PR**

27/05/2024 09:52:37	LANCE	MGB PNEUS IMPORTACAO E DISTRIBUICAO EIRELI (PARTICIPANTE 027)	274,99
27/05/2024 09:52:52	LANCE	GONÇALES E MENDES LTDA (PARTICIPANTE 038)	270,00
27/05/2024 09:53:05	LANCE	MGB PNEUS IMPORTACAO E DISTRIBUICAO EIRELI (PARTICIPANTE 027)	269,99
27/05/2024 09:53:22	LANCE	J.E PNEUS LTDA (PARTICIPANTE 034)	268,00
27/05/2024 09:53:23	LANCE	GONÇALES E MENDES LTDA (PARTICIPANTE 038)	269,00
27/05/2024 09:53:25	LANCE	MGB PNEUS IMPORTACAO E DISTRIBUICAO EIRELI (PARTICIPANTE 027)	267,99
27/05/2024 09:53:31	LANCE	GONÇALES E MENDES LTDA (PARTICIPANTE 038)	265,00
27/05/2024 09:53:36	LANCE	MGB PNEUS IMPORTACAO E DISTRIBUICAO EIRELI (PARTICIPANTE 027)	264,99
27/05/2024 09:53:41	LANCE	GONÇALES E MENDES LTDA (PARTICIPANTE 038)	260,00
27/05/2024 09:53:43	LANCE	MGB PNEUS IMPORTACAO E DISTRIBUICAO EIRELI (PARTICIPANTE 027)	259,99
27/05/2024 09:54:09	LANCE	GONÇALES E MENDES LTDA (PARTICIPANTE 038)	255,00
27/05/2024 09:54:12	LANCE	MGB PNEUS IMPORTACAO E DISTRIBUICAO EIRELI (PARTICIPANTE 027)	254,99
27/05/2024 09:54:22	LANCE	GONÇALES E MENDES LTDA (PARTICIPANTE 038)	250,00
27/05/2024 09:54:23	LANCE	MGB PNEUS IMPORTACAO E DISTRIBUICAO EIRELI (PARTICIPANTE 027)	249,99
27/05/2024 09:54:25	LANCE	J.E PNEUS LTDA (PARTICIPANTE 034)	260,00
27/05/2024 09:54:39	LANCE	GONÇALES E MENDES LTDA (PARTICIPANTE 038)	240,00
27/05/2024 09:55:20	LANCE	MULTI COMERCIO DE PNEUS LTDA (PARTICIPANTE 056)	258,00
27/05/2024 09:56:39	LANCE	JMC DISTRIBUIDORA DE PNEUS LTDA-EPP (PARTICIPANTE 031)	469,00
27/05/2024 09:57:06	LANCE	IGF COMÉRCIO DE PNEUS LTDA ME (PARTICIPANTE 030)	465,00
27/05/2024 09:57:51	LANCE	FREDI PNEUS LTDA (PARTICIPANTE 076)	298,99
27/05/2024 09:57:51	PRORROGAÇÃO AUTOMÁTICA		
27/05/2024 09:59:28	LANCE	JMC DISTRIBUIDORA DE PNEUS LTDA-EPP (PARTICIPANTE 031)	419,00
27/05/2024 10:01:29	NOTIFICAÇÃO SISTEMA		
O detentor da melhor oferta da etapa de lances é GONÇALES E MENDES LTDA			
27/05/2024 10:01:29	HABILITAÇÃO		

**LOTE 12 - HABILITAÇÃO
LOTE 12**

VALORES UNITÁRIOS FINAIS

Item: 1	Unidade: UNIDADE	Marca: JK/JK Tyre & Industries Limited	Modelo: 185/70R14 88T JK TYRE VECTRA
Descrição: PNEU ARO 14 185/70/14 Pneu 185/70/14 (Pneu novo, não ressolado ou remanufaturado, com prazo de validade de 5 anos. Pneu de primeira linha, com certificação do INMETRO e atendendo legislação nacional pertinente). O produto deverá constar data de fabricação, não superior a 1 (um) ano de fabricação. Usados em linha de montagem de veículo, 185/70/14 radial, sem câmara. Índice de Carga: 88 = 560Kg Índice de Velocidade: H = 210 Km/h Tipo de desenho: Assimétrico.			
Quantidade: 18	Valor Unit.: 234,99		Valor Total: 4.229,82

CLASSIFICAÇÃO

Razão Social	Num	Documento	Oferta Inicial	Oferta Final	Dif.(%)	ME
1 MGB PNEUS IMPORTACAO E	063	20.183.508/0001-80	493,33	234,99		Não
2 GONÇALES E MENDES LTDA	093	03.824.492/0001-28	493,00	235,00	0,00	Não
3 MULTI COMERCIO DE PNEUS LTDA	079	50.108.526/0001-68	493,33	264,00	12,34	Não
4 J.E PNEUS LTDA	102	48.910.213/0001-87	493,33	276,00	4,55	Sim
5 RODOKAS COMERCIO DE PNEUS LTDA	025	53.389.965/0001-84	493,33	280,00	1,45	Sim
6 FREDI PNEUS LTDA	061	80.934.631/0001-17	490,00	319,99	14,28	Não
7 MAURICIO POYER ME	128	13.314.456/0001-78	493,00	320,00	0,00	Sim
8 IGF COMÉRCIO DE PNEUS LTDA ME	058	03.805.667/0001-50	493,33	322,00	0,63	Sim

**MUNICIPIO DE SANTA MARIA DO OESTE
SANTA MARIA DO OESTE-PR**

9 MILANO COMÉRCIO DE PNEUMÁTICOS	092	36.097.231/0001-02	325,00	325,00	0,93	Não
10 JMC DISTRIBUIDORA DE PNEUS LTDA-	081	01.795.704/0001-60	493,00	425,00	30,77	Sim
11 AUTO CENTER PITANGA	070	49.918.250/0001-02	493,33	493,33	16,08	Sim

DESCLASSIFICADOS

Razão Social	Num Documento	Oferta Inicial	Oferta Final	Dif.(%)	ME
--------------	---------------	----------------	--------------	---------	----

INABILITADOS

Razão Social	Num Documento	Oferta Inicial	Oferta Final	Dif.(%)	ME
--------------	---------------	----------------	--------------	---------	----

MOVIMENTOS DO LOTE

10/05/2024 13:49:33	PUBLICADO				
13/05/2024 08:00:00	RECEPÇÃO DE PROPOSTAS				
27/05/2024 09:00:00	ANÁLISE DE PROPOSTAS				
27/05/2024 09:49:33	DISPUTA				
27/05/2024 09:49:33	LANCE	AUTO CENTER PITANGA (PARTICIPANTE 070)			493,33
27/05/2024 09:49:33	LANCE	IGF COMÉRCIO DE PNEUS LTDA ME (PARTICIPANTE 058)			493,33
27/05/2024 09:49:33	LANCE	FREDI PNEUS LTDA (PARTICIPANTE 061)			490,00
27/05/2024 09:49:33	LANCE	RODOKAS COMERCIO DE PNEUS LTDA (PARTICIPANTE 025)			493,33
27/05/2024 09:49:33	LANCE	MILANO COMÉRCIO DE PNEUMÁTICOS LTDA (PARTICIPANTE 092)			325,00
27/05/2024 09:49:33	LANCE	MGB PNEUS IMPORTACAO E DISTRIBUICAO EIRELI (PARTICIPANTE 063)			493,33
27/05/2024 09:49:33	LANCE	JMC DISTRIBUIDORA DE PNEUS LTDA-EPP (PARTICIPANTE 081)			493,00
27/05/2024 09:49:33	LANCE	MAURICIO POYER ME (PARTICIPANTE 128)			493,00
27/05/2024 09:49:33	LANCE	J.E PNEUS LTDA (PARTICIPANTE 102)			493,33
27/05/2024 09:49:33	LANCE	MULTI COMERCIO DE PNEUS LTDA (PARTICIPANTE 079)			493,33
27/05/2024 09:49:33	LANCE	GONÇALES E MENDES LTDA (PARTICIPANTE 093)			493,00
27/05/2024 09:49:39	LANCE	MGB PNEUS IMPORTACAO E DISTRIBUICAO EIRELI (PARTICIPANTE 063)			324,99
27/05/2024 09:50:48	LANCE	MAURICIO POYER ME (PARTICIPANTE 128)			320,00
27/05/2024 09:51:04	LANCE	MGB PNEUS IMPORTACAO E DISTRIBUICAO EIRELI (PARTICIPANTE 063)			319,99
27/05/2024 09:51:23	LANCE	J.E PNEUS LTDA (PARTICIPANTE 102)			315,00
27/05/2024 09:51:35	LANCE	MGB PNEUS IMPORTACAO E DISTRIBUICAO EIRELI (PARTICIPANTE 063)			314,99
27/05/2024 09:52:23	LANCE	IGF COMÉRCIO DE PNEUS LTDA ME (PARTICIPANTE 058)			385,00
27/05/2024 09:52:23	LANCE	RODOKAS COMERCIO DE PNEUS LTDA (PARTICIPANTE 025)			280,00
27/05/2024 09:52:30	LANCE	J.E PNEUS LTDA (PARTICIPANTE 102)			276,00
27/05/2024 09:52:30	LANCE	MGB PNEUS IMPORTACAO E DISTRIBUICAO EIRELI (PARTICIPANTE 063)			275,99
27/05/2024 09:52:53	LANCE	GONÇALES E MENDES LTDA (PARTICIPANTE 093)			270,00
27/05/2024 09:52:54	LANCE	MGB PNEUS IMPORTACAO E DISTRIBUICAO EIRELI (PARTICIPANTE 063)			269,99
27/05/2024 09:53:35	LANCE	GONÇALES E MENDES LTDA (PARTICIPANTE 093)			265,00
27/05/2024 09:53:36	LANCE	MGB PNEUS IMPORTACAO E DISTRIBUICAO EIRELI (PARTICIPANTE 063)			264,99
27/05/2024 09:53:43	LANCE	GONÇALES E MENDES LTDA (PARTICIPANTE 093)			260,00
27/05/2024 09:53:48	LANCE	MGB PNEUS IMPORTACAO E DISTRIBUICAO EIRELI (PARTICIPANTE 063)			259,99
27/05/2024 09:54:05	LANCE	GONÇALES E MENDES LTDA (PARTICIPANTE 093)			255,00
27/05/2024 09:54:07	LANCE	MGB PNEUS IMPORTACAO E DISTRIBUICAO EIRELI (PARTICIPANTE 063)			254,99
27/05/2024 09:54:16	LANCE	GONÇALES E MENDES LTDA (PARTICIPANTE 093)			250,00
27/05/2024 09:54:18	LANCE	MGB PNEUS IMPORTACAO E DISTRIBUICAO EIRELI (PARTICIPANTE 063)			249,99
27/05/2024 09:54:26	LANCE	GONÇALES E MENDES LTDA (PARTICIPANTE 093)			245,00

MUNICIPIO DE SANTA MARIA DO OESTE
SANTA MARIA DO OESTE-PR

27/05/2024 09:54:30	LANCE	MGB PNEUS IMPORTACAO E DISTRIBUICAO EIRELI (PARTICIPANTE 063)	244,99
27/05/2024 09:54:35	LANCE	GONÇALES E MENDES LTDA (PARTICIPANTE 093)	240,00
27/05/2024 09:54:42	LANCE	MGB PNEUS IMPORTACAO E DISTRIBUICAO EIRELI (PARTICIPANTE 063)	239,99
27/05/2024 09:54:55	LANCE	IGF COMÉRCIO DE PNEUS LTDA ME (PARTICIPANTE 058)	322,00
27/05/2024 09:55:26	LANCE	GONÇALES E MENDES LTDA (PARTICIPANTE 093)	239,00
27/05/2024 09:55:29	LANCE	MULTI COMERCIO DE PNEUS LTDA (PARTICIPANTE 079)	264,00
27/05/2024 09:55:36	LANCE	MGB PNEUS IMPORTACAO E DISTRIBUICAO EIRELI (PARTICIPANTE 063)	238,99
27/05/2024 09:55:53	LANCE	GONÇALES E MENDES LTDA (PARTICIPANTE 093)	238,00
27/05/2024 09:55:58	LANCE	MGB PNEUS IMPORTACAO E DISTRIBUICAO EIRELI (PARTICIPANTE 063)	237,99
27/05/2024 09:56:16	LANCE	GONÇALES E MENDES LTDA (PARTICIPANTE 093)	237,00
27/05/2024 09:56:21	LANCE	MGB PNEUS IMPORTACAO E DISTRIBUICAO EIRELI (PARTICIPANTE 063)	236,99
27/05/2024 09:56:25	LANCE	GONÇALES E MENDES LTDA (PARTICIPANTE 093)	236,00
27/05/2024 09:56:31	LANCE	MGB PNEUS IMPORTACAO E DISTRIBUICAO EIRELI (PARTICIPANTE 063)	235,99
27/05/2024 09:56:48	LANCE	GONÇALES E MENDES LTDA (PARTICIPANTE 093)	235,00
27/05/2024 09:56:51	LANCE	MGB PNEUS IMPORTACAO E DISTRIBUICAO EIRELI (PARTICIPANTE 063)	234,99
27/05/2024 09:56:59	LANCE	JMC DISTRIBUIDORA DE PNEUS LTDA-EPP (PARTICIPANTE 081)	425,00
27/05/2024 09:57:51	LANCE	FREDI PNEUS LTDA (PARTICIPANTE 061)	319,99
27/05/2024 09:57:51	PRORROGAÇÃO AUTOMÁTICA		
27/05/2024 09:59:52	NOTIFICAÇÃO SISTEMA		
O detentor da melhor oferta da etapa de lances é MGB PNEUS IMPORTACAO E DISTRIBUICAO EIRELI			
27/05/2024 09:59:52	HABILITAÇÃO		
27/05/2024 09:59:56	MENSAGEM PREGOEIRO		
O PREGOEIRO alterou o intervalo mínimo entre lances do lote para 1,0000			

LOTE 13 - HABILITAÇÃO
LOTE 13

VALORES UNITÁRIOS FINAIS

Item: 1	Unidade: UNIDADE	Marca: EMPEROR	Modelo: EP02
Descrição: PNEU ARO 1400/24-16 Pneu 1400X24 Pneumático para Maquinário; Novo, (primeira Vida), Dimensões 1400X24; Aro 24; Capacidade de carga 3.650 kg - Velocidade 40 km/h, 16 lonas, com Certificado Compulsória do Inmetro; Garantia de fábrica de 05 anos contra defeito de fabricação. Construção: Diagonal Aplicação: Terra Tipo: Sem Câmara Modelo do Desenho: Simétrico.			
Quantidade: 36	Valor Unit.: 1.850,00		Valor Total: 66.600,00

CLASSIFICAÇÃO

Razão Social	Num	Documento	Oferta Inicial	Oferta Final	Dif.(%)	ME
1 PIETRO E-COMMERCE LTDA	090	48.878.990/0001-91	3.858,00	1.850,00		Sim
2 MGB PNEUS IMPORTACAO E	107	20.183.508/0001-80	3.858,33	1.899,99	2,70	Não
3 CPX DISTRIBUIDORA S/A	020	10.158.356/0001-01	3.858,33	2.020,00	6,32	Não
4 MULTI COMERCIO DE PNEUS LTDA	135	50.108.526/0001-68	3.858,33	2.199,00	8,86	Não
5 GONÇALES E MENDES LTDA	056	03.824.492/0001-28	3.858,00	2.400,00	9,14	Não
6 RODOKAS COMERCIO DE PNEUS LTDA	127	53.389.965/0001-84	3.858,33	2.420,00	0,83	Sim
7 J.E PNEUS LTDA	004	48.910.213/0001-87	3.858,33	2.730,00	12,81	Sim
8 JMC DISTRIBUIDORA DE PNEUS LTDA-	034	01.795.704/0001-60	3.858,00	3.639,00	33,30	Sim
9 IGF COMÉRCIO DE PNEUS LTDA ME	146	03.805.667/0001-50	3.858,33	3.650,00	0,30	Sim
10 FABI RECAPAGENS DE PNEUS LTDA	130	01.846.805/0001-13	3.850,00	3.750,00	2,74	Sim
11 MILANO COMÉRCIO DE PNEUMÁTICOS	075	36.097.231/0001-02	3.790,00	3.790,00	1,07	Não
12 MAURICIO POYER ME	080	13.314.456/0001-78	3.858,00	3.858,00	1,79	Sim

**MUNICIPIO DE SANTA MARIA DO OESTE
SANTA MARIA DO OESTE-PR**

13 AUTO CENTER PITANGA 058 49.918.250/0001-02 3.858,33 3.858,33 0,01 Sim

DESCCLASSIFICADOS

Razão Social	Num Documento	Oferta Inicial	Oferta Final	Dif.(%)	ME
--------------	---------------	----------------	--------------	---------	----

INABILITADOS

Razão Social	Num Documento	Oferta Inicial	Oferta Final	Dif.(%)	ME
--------------	---------------	----------------	--------------	---------	----

MOVIMENTOS DO LOTE

10/05/2024 13:49:33	PUBLICADO				
13/05/2024 08:00:00	RECEPÇÃO DE PROPOSTAS				
27/05/2024 09:00:00	ANÁLISE DE PROPOSTAS				
27/05/2024 09:49:34	DISPUTA				
27/05/2024 09:49:34	LANCE	RODOKAS COMERCIO DE PNEUS LTDA (PARTICIPANTE 127)			3.858,33
27/05/2024 09:49:34	LANCE	JMC DISTRIBUIDORA DE PNEUS LTDA-EPP (PARTICIPANTE 034)			3.858,00
27/05/2024 09:49:34	LANCE	MAURICIO POYER ME (PARTICIPANTE 080)			3.858,00
27/05/2024 09:49:34	LANCE	FABI RECAPAGENS DE PNEUS LTDA (PARTICIPANTE 130)			3.850,00
27/05/2024 09:49:34	LANCE	J.E PNEUS LTDA (PARTICIPANTE 004)			3.858,33
27/05/2024 09:49:34	LANCE	MULTI COMERCIO DE PNEUS LTDA (PARTICIPANTE 135)			3.858,33
27/05/2024 09:49:34	LANCE	MILANO COMÉRCIO DE PNEUMÁTICOS LTDA (PARTICIPANTE 075)			3.790,00
27/05/2024 09:49:34	LANCE	PIETRO E-COMMERCE LTDA (PARTICIPANTE 090)			3.858,00
27/05/2024 09:49:34	LANCE	MGB PNEUS IMPORTACAO E DISTRIBUICAO EIRELI (PARTICIPANTE 107)			3.858,33
27/05/2024 09:49:34	LANCE	CPX DISTRIBUIDORA S/A (PARTICIPANTE 020)			3.858,33
27/05/2024 09:49:34	LANCE	AUTO CENTER PITANGA (PARTICIPANTE 058)			3.858,33
27/05/2024 09:49:34	LANCE	IGF COMÉRCIO DE PNEUS LTDA ME (PARTICIPANTE 146)			3.858,33
27/05/2024 09:49:34	LANCE	GONÇALES E MENDES LTDA (PARTICIPANTE 056)			3.858,00
27/05/2024 09:49:39	LANCE	MGB PNEUS IMPORTACAO E DISTRIBUICAO EIRELI (PARTICIPANTE 107)			3.789,99
27/05/2024 09:50:02	LANCE	PIETRO E-COMMERCE LTDA (PARTICIPANTE 090)			3.000,00
27/05/2024 09:50:04	LANCE	MGB PNEUS IMPORTACAO E DISTRIBUICAO EIRELI (PARTICIPANTE 107)			2.999,99
27/05/2024 09:50:46	LANCE	PIETRO E-COMMERCE LTDA (PARTICIPANTE 090)			2.900,00
27/05/2024 09:50:56	LANCE	MGB PNEUS IMPORTACAO E DISTRIBUICAO EIRELI (PARTICIPANTE 107)			2.899,99
27/05/2024 09:51:17	LANCE	J.E PNEUS LTDA (PARTICIPANTE 004)			2.890,00
27/05/2024 09:51:28	LANCE	MGB PNEUS IMPORTACAO E DISTRIBUICAO EIRELI (PARTICIPANTE 107)			2.889,99
27/05/2024 09:51:29	LANCE	PIETRO E-COMMERCE LTDA (PARTICIPANTE 090)			2.800,00
27/05/2024 09:51:36	LANCE	MGB PNEUS IMPORTACAO E DISTRIBUICAO EIRELI (PARTICIPANTE 107)			2.799,99
27/05/2024 09:51:50	LANCE	PIETRO E-COMMERCE LTDA (PARTICIPANTE 090)			2.700,00
27/05/2024 09:52:02	LANCE	MGB PNEUS IMPORTACAO E DISTRIBUICAO EIRELI (PARTICIPANTE 107)			2.699,99
27/05/2024 09:52:16	LANCE	PIETRO E-COMMERCE LTDA (PARTICIPANTE 090)			2.600,00
27/05/2024 09:52:18	LANCE	CPX DISTRIBUIDORA S/A (PARTICIPANTE 020)			2.500,00
27/05/2024 09:52:18	LANCE	FABI RECAPAGENS DE PNEUS LTDA (PARTICIPANTE 130)			3.750,00
27/05/2024 09:52:24	LANCE	MGB PNEUS IMPORTACAO E DISTRIBUICAO EIRELI (PARTICIPANTE 107)			2.499,99
27/05/2024 09:52:37	LANCE	IGF COMÉRCIO DE PNEUS LTDA ME (PARTICIPANTE 146)			3.650,00
27/05/2024 09:52:39	LANCE	J.E PNEUS LTDA (PARTICIPANTE 004)			2.730,00
27/05/2024 09:52:41	LANCE	GONÇALES E MENDES LTDA (PARTICIPANTE 056)			2.400,00
27/05/2024 09:52:48	LANCE	MGB PNEUS IMPORTACAO E DISTRIBUICAO EIRELI (PARTICIPANTE 107)			2.399,99
27/05/2024 09:52:54	LANCE	RODOKAS COMERCIO DE PNEUS LTDA (PARTICIPANTE 127)			2.420,00

**MUNICIPIO DE SANTA MARIA DO OESTE
SANTA MARIA DO OESTE-PR**

27/05/2024 09:53:15	LANCE	CPX DISTRIBUIDORA S/A (PARTICIPANTE 020)	2.278,00
27/05/2024 09:53:17	LANCE	MGB PNEUS IMPORTACAO E DISTRIBUICAO EIRELI (PARTICIPANTE 107)	2.277,99
27/05/2024 09:53:31	LANCE	CPX DISTRIBUIDORA S/A (PARTICIPANTE 020)	2.160,00
27/05/2024 09:53:38	LANCE	MGB PNEUS IMPORTACAO E DISTRIBUICAO EIRELI (PARTICIPANTE 107)	2.159,99
27/05/2024 09:53:50	LANCE	PIETRO E-COMMERCE LTDA (PARTICIPANTE 090)	2.100,00
27/05/2024 09:53:55	LANCE	MGB PNEUS IMPORTACAO E DISTRIBUICAO EIRELI (PARTICIPANTE 107)	2.099,99
27/05/2024 09:53:59	LANCE	PIETRO E-COMMERCE LTDA (PARTICIPANTE 090)	2.000,00
27/05/2024 09:54:01	LANCE	CPX DISTRIBUIDORA S/A (PARTICIPANTE 020)	2.020,00
27/05/2024 09:54:06	LANCE	MGB PNEUS IMPORTACAO E DISTRIBUICAO EIRELI (PARTICIPANTE 107)	1.999,99
27/05/2024 09:54:13	LANCE	PIETRO E-COMMERCE LTDA (PARTICIPANTE 090)	1.900,00
27/05/2024 09:54:18	LANCE	MGB PNEUS IMPORTACAO E DISTRIBUICAO EIRELI (PARTICIPANTE 107)	1.899,99
27/05/2024 09:54:25	LANCE	PIETRO E-COMMERCE LTDA (PARTICIPANTE 090)	1.850,00
27/05/2024 09:55:43	LANCE	MULTI COMERCIO DE PNEUS LTDA (PARTICIPANTE 135)	2.199,00
27/05/2024 09:57:24	LANCE	JMC DISTRIBUIDORA DE PNEUS LTDA-EPP (PARTICIPANTE 034)	3.639,00
27/05/2024 09:59:34	NOTIFICAÇÃO	SISTEMA	
O detentor da melhor oferta da etapa de lances é PIETRO E-COMMERCE LTDA			
27/05/2024 09:59:34	HABILITAÇÃO		

**LOTE 14 - HABILITAÇÃO
LOTE 14**

VALORES UNITÁRIOS FINAIS

Item: 1	Unidade: UNIDADE	Marca: WESTLAKE	Modelo: Z108
Descrição: PNEU ARO 15 185/65/15 Pneus 185/65 R 15 91 H. Novo, não remoldado, não recapado. Largura 195, perfil 65, aro 15, pneu radial, capacidade de carga 615 kg, índice de velocidade 210 km/h, pneu assimétrico, economia de combustível C, aderência pista molhada B, ruído máximo 70 dB.			
Quantidade: 57	Valor Unit.: 220,00	Valor Total: 12.540,00	

CLASSIFICAÇÃO

Razão Social	Num Documento	Oferta Inicial	Oferta Final	Dif.(%)	ME
1 GONÇALES E MENDES LTDA	098 03.824.492/0001-28	569,00	220,00		Não
2 J.E PNEUS LTDA	106 48.910.213/0001-87	569,67	225,00	2,27	Sim
3 MULTI COMERCIO DE PNEUS LTDA	146 50.108.526/0001-68	569,67	234,00	4,00	Não
4 MAURICIO POYER ME	082 13.314.456/0001-78	569,50	245,00	4,70	Sim
5 RODOKAS COMERCIO DE PNEUS LTDA	080 53.389.965/0001-84	569,67	265,00	8,16	Sim
6 FREDI PNEUS LTDA	073 80.934.631/0001-17	569,00	379,99	43,39	Não
7 MILANO COMÉRCIO DE PNEUMÁTICOS	002 36.097.231/0001-02	380,00	380,00	0,00	Não
8 JMC DISTRIBUIDORA DE PNEUS LTDA-	060 01.795.704/0001-60	569,00	489,00	28,68	Sim
9 IGF COMÉRCIO DE PNEUS LTDA ME	003 03.805.667/0001-50	569,67	555,55	13,61	Sim
10 AUTO CENTER PITANGA	123 49.918.250/0001-02	569,67	569,67	2,54	Sim

DESCCLASSIFICADOS

Razão Social	Num Documento	Oferta Inicial	Oferta Final	Dif.(%)	ME
--------------	---------------	----------------	--------------	---------	----

INABILITADOS

Razão Social	Num Documento	Oferta Inicial	Oferta Final	Dif.(%)	ME
--------------	---------------	----------------	--------------	---------	----

MOVIMENTOS DO LOTE

10/05/2024 13:49:33 PUBLICADO

MUNICIPIO DE SANTA MARIA DO OESTE
SANTA MARIA DO OESTE-PR

13/05/2024 08:00:00	RECEPÇÃO DE PROPOSTAS	
27/05/2024 09:00:00	ANÁLISE DE PROPOSTAS	
27/05/2024 09:49:34	DISPUTA	
27/05/2024 09:49:34	LANCE	FREDI PNEUS LTDA (PARTICIPANTE 073) 569,00
27/05/2024 09:49:34	LANCE	GONÇALES E MENDES LTDA (PARTICIPANTE 098) 569,00
27/05/2024 09:49:34	LANCE	RODOKAS COMERCIO DE PNEUS LTDA (PARTICIPANTE 080) 569,67
27/05/2024 09:49:34	LANCE	MAURICIO POYER ME (PARTICIPANTE 082) 569,50
27/05/2024 09:49:34	LANCE	J.E PNEUS LTDA (PARTICIPANTE 106) 569,67
27/05/2024 09:49:34	LANCE	JMC DISTRIBUIDORA DE PNEUS LTDA-EPP (PARTICIPANTE 060) 569,00
27/05/2024 09:49:34	LANCE	MULTI COMERCIO DE PNEUS LTDA (PARTICIPANTE 146) 569,67
27/05/2024 09:49:34	LANCE	MILANO COMÉRCIO DE PNEUMÁTICOS LTDA (PARTICIPANTE 002) 380,00
27/05/2024 09:49:34	LANCE	AUTO CENTER PITANGA (PARTICIPANTE 123) 569,67
27/05/2024 09:49:34	LANCE	IGF COMÉRCIO DE PNEUS LTDA ME (PARTICIPANTE 003) 569,67
27/05/2024 09:50:58	LANCE	MAURICIO POYER ME (PARTICIPANTE 082) 375,00
27/05/2024 09:51:09	LANCE	J.E PNEUS LTDA (PARTICIPANTE 106) 370,00
27/05/2024 09:52:36	LANCE	MAURICIO POYER ME (PARTICIPANTE 082) 369,00
27/05/2024 09:52:37	LANCE	GONÇALES E MENDES LTDA (PARTICIPANTE 098) 350,00
27/05/2024 09:52:43	LANCE	J.E PNEUS LTDA (PARTICIPANTE 106) 345,00
27/05/2024 09:52:49	LANCE	IGF COMÉRCIO DE PNEUS LTDA ME (PARTICIPANTE 003) 555,55
27/05/2024 09:53:03	LANCE	MAURICIO POYER ME (PARTICIPANTE 082) 344,00
27/05/2024 09:53:23	LANCE	RODOKAS COMERCIO DE PNEUS LTDA (PARTICIPANTE 080) 265,00
27/05/2024 09:53:27	LANCE	J.E PNEUS LTDA (PARTICIPANTE 106) 340,00
27/05/2024 09:53:51	LANCE	GONÇALES E MENDES LTDA (PARTICIPANTE 098) 255,00
27/05/2024 09:54:17	LANCE	J.E PNEUS LTDA (PARTICIPANTE 106) 250,00
27/05/2024 09:54:31	LANCE	GONÇALES E MENDES LTDA (PARTICIPANTE 098) 240,00
27/05/2024 09:54:32	LANCE	MAURICIO POYER ME (PARTICIPANTE 082) 245,00
27/05/2024 09:54:40	LANCE	J.E PNEUS LTDA (PARTICIPANTE 106) 225,00
27/05/2024 09:55:34	LANCE	GONÇALES E MENDES LTDA (PARTICIPANTE 098) 220,00
27/05/2024 09:55:54	LANCE	MULTI COMERCIO DE PNEUS LTDA (PARTICIPANTE 146) 234,00
27/05/2024 09:57:43	LANCE	JMC DISTRIBUIDORA DE PNEUS LTDA-EPP (PARTICIPANTE 060) 489,00
27/05/2024 09:57:43	PRORROGAÇÃO AUTOMÁTICA	
27/05/2024 09:58:04	LANCE	FREDI PNEUS LTDA (PARTICIPANTE 073) 379,99
27/05/2024 10:00:04	NOTIFICAÇÃO SISTEMA	
PARTICIPANTE 106 possui direito de desempate conforme Lei Complementar nº 123/2006.		
27/05/2024 10:00:04	DESEMPATE	
27/05/2024 10:05:04	NOTIFICAÇÃO SISTEMA	
O detentor da melhor oferta da etapa de lances é GONÇALES E MENDES LTDA		
27/05/2024 10:05:04	HABILITAÇÃO	

LOTE 15 - HABILITAÇÃO
LOTE 15

VALORES UNITÁRIOS FINAIS

**MUNICIPIO DE SANTA MARIA DO OESTE
SANTA MARIA DO OESTE-PR**

Item: 1 Unidade: UNIDADE Marca: WESTLAKE Modelo: Z108
 Descrição: PNEU ARO 15 195/60/15 Pneu 195/60/15 (Pneu novo, não ressolado ou remanufaturado, com prazo de validade de 5 anos. pneu de primeira linha, com certificação do Inmetro e atendendo legislação nacional pertinente). O produto deverá constar data de fabricação, não superior a 1 (um) ano de fabricação. Usados em linha de montagem de veículo, 195/65/15 radial, sem câmara. Largura: 195mm Perfil: 60% Índice de peso: 91 - 615 kg Índice de velocidade: H - 210 km/h Desenho: Assimétrico
 Quantidade: 46 **Valor Unit.: 201,00** **Valor Total: 9.246,00**

CLASSIFICAÇÃO

Razão Social	Num	Documento	Oferta Inicial	Oferta Final	Dif.(%)	ME
1 GONÇALES E MENDES LTDA	075	03.824.492/0001-28	566,00	201,00		Não
2 MAURICIO POYER ME	045	13.314.456/0001-78	565,00	225,00	11,94	Sim
3 MULTI COMERCIO DE PNEUS LTDA	033	50.108.526/0001-68	566,00	229,00	1,78	Não
4 J.E PNEUS LTDA	129	48.910.213/0001-87	566,00	239,00	4,37	Sim
5 RODOKAS COMERCIO DE PNEUS LTDA	076	53.389.965/0001-84	566,00	265,00	10,88	Sim
6 FREDI PNEUS LTDA	055	80.934.631/0001-17	566,00	347,99	31,32	Não
7 MILANO COMÉRCIO DE PNEUMÁTICOS	118	36.097.231/0001-02	348,00	348,00	0,00	Não
8 IGF COMÉRCIO DE PNEUS LTDA ME	121	03.805.667/0001-50	566,00	365,00	4,89	Sim
9 JMC DISTRIBUIDORA DE PNEUS LTDA-	032	01.795.704/0001-60	560,00	560,00	53,42	Sim
10 AUTO CENTER PITANGA	081	49.918.250/0001-02	566,00	566,00	1,07	Sim

DESCLASSIFICADOS

Razão Social	Num	Documento	Oferta Inicial	Oferta Final	Dif.(%)	ME
--------------	-----	-----------	----------------	--------------	---------	----

INABILITADOS

Razão Social	Num	Documento	Oferta Inicial	Oferta Final	Dif.(%)	ME
--------------	-----	-----------	----------------	--------------	---------	----

MOVIMENTOS DO LOTE

10/05/2024 13:49:33	PUBLICADO					
13/05/2024 08:00:00	RECEPÇÃO DE PROPOSTAS					
27/05/2024 09:00:00	ANÁLISE DE PROPOSTAS					
27/05/2024 10:01:51	DISPUTA					
27/05/2024 10:01:51	LANCE	GONÇALES E MENDES LTDA (PARTICIPANTE 075)				566,00
27/05/2024 10:01:51	LANCE	RODOKAS COMERCIO DE PNEUS LTDA (PARTICIPANTE 076)				566,00
27/05/2024 10:01:51	LANCE	JMC DISTRIBUIDORA DE PNEUS LTDA-EPP (PARTICIPANTE 032)				560,00
27/05/2024 10:01:51	LANCE	MAURICIO POYER ME (PARTICIPANTE 045)				565,00
27/05/2024 10:01:51	LANCE	J.E PNEUS LTDA (PARTICIPANTE 129)				566,00
27/05/2024 10:01:51	LANCE	MILANO COMÉRCIO DE PNEUMÁTICOS LTDA (PARTICIPANTE 118)				348,00
27/05/2024 10:01:51	LANCE	AUTO CENTER PITANGA (PARTICIPANTE 081)				566,00
27/05/2024 10:01:51	LANCE	IGF COMÉRCIO DE PNEUS LTDA ME (PARTICIPANTE 121)				566,00
27/05/2024 10:01:51	LANCE	MULTI COMERCIO DE PNEUS LTDA (PARTICIPANTE 033)				566,00
27/05/2024 10:01:51	LANCE	FREDI PNEUS LTDA (PARTICIPANTE 055)				566,00
27/05/2024 10:02:13	LANCE	J.E PNEUS LTDA (PARTICIPANTE 129)				345,00
27/05/2024 10:02:33	LANCE	MAURICIO POYER ME (PARTICIPANTE 045)				340,00
27/05/2024 10:02:34	LANCE	IGF COMÉRCIO DE PNEUS LTDA ME (PARTICIPANTE 121)				365,00
27/05/2024 10:02:43	LANCE	RODOKAS COMERCIO DE PNEUS LTDA (PARTICIPANTE 076)				265,00
27/05/2024 10:03:18	LANCE	J.E PNEUS LTDA (PARTICIPANTE 129)				260,00
27/05/2024 10:03:27	LANCE	MAURICIO POYER ME (PARTICIPANTE 045)				259,00
27/05/2024 10:03:40	LANCE	GONÇALES E MENDES LTDA (PARTICIPANTE 075)				250,00
27/05/2024 10:03:49	LANCE	J.E PNEUS LTDA (PARTICIPANTE 129)				239,00

**MUNICIPIO DE SANTA MARIA DO OESTE
SANTA MARIA DO OESTE-PR**

27/05/2024 10:04:03	LANCE	MAURICIO POYER ME (PARTICIPANTE 045)	238,00
27/05/2024 10:04:06	LANCE	MULTI COMERCIO DE PNEUS LTDA (PARTICIPANTE 033)	235,00
27/05/2024 10:04:20	LANCE	MAURICIO POYER ME (PARTICIPANTE 045)	230,00
27/05/2024 10:04:35	LANCE	GONÇALES E MENDES LTDA (PARTICIPANTE 075)	229,00
27/05/2024 10:04:37	LANCE	MULTI COMERCIO DE PNEUS LTDA (PARTICIPANTE 033)	229,00
27/05/2024 10:07:08	LANCE	MAURICIO POYER ME (PARTICIPANTE 045)	225,00
27/05/2024 10:07:51	LANCE	GONÇALES E MENDES LTDA (PARTICIPANTE 075)	215,00
27/05/2024 10:10:11	LANCE	FREDI PNEUS LTDA (PARTICIPANTE 055)	347,99
27/05/2024 10:10:11	PRORROGAÇÃO AUTOMÁTICA		
27/05/2024 10:11:46	LANCE	GONÇALES E MENDES LTDA (PARTICIPANTE 075)	201,00
27/05/2024 10:13:46	NOTIFICAÇÃO SISTEMA		
O detentor da melhor oferta da etapa de lances é GONÇALES E MENDES LTDA			
27/05/2024 10:13:47	HABILITAÇÃO		

**LOTE 16 - HABILITAÇÃO
LOTE 16**

VALORES UNITÁRIOS FINAIS

Item: 1	Unidade: UNIDADE	Marca: MASSIMO/Shandong Fengyuan Tire Man. Co	Modelo: 205/55R16 91V MASSIMO OTTIMA PLUS
Descrição: PNEU ARO 16 205/55/16 Pneu 205/55/16 Características mínimas - pneus novos de primeira linha do fabricante, não podendo ser remoldado ou recauchutado/reformado, usados em linha de montagem de veículo, 205/55/R16 radial, sem câmara. O produto deverá constar data de fabricação, não superior a 1 (um) ano de fabricação, possuir número do lote, possuir selo do INMETRO, garantia do fabricante de 5 anos. Índice de Carga/ Velocidade:91V Índice de Carga:615kg Índice de Velocidade:240 Km/h Tipo de Terreno: On road. Quantidade: 28			
		Valor Unit.: 208,99	Valor Total: 5.851,72

CLASSIFICAÇÃO

Razão Social	Num	Documento	Oferta Inicial	Oferta Final	Dif.(%)	ME
1 MGB PNEUS IMPORTACAO E	033	20.183.508/0001-80	625,00	208,99		Não
2 PIETRO E-COMMERCE LTDA	070	48.878.990/0001-91	625,00	209,00	0,00	Sim
3 GONÇALES E MENDES LTDA	047	03.824.492/0001-28	625,00	210,00	0,48	Não
4 MULTI COMERCIO DE PNEUS LTDA	001	50.108.526/0001-68	625,00	260,00	23,81	Não
5 RODOKAS COMERCIO DE PNEUS LTDA	015	53.389.965/0001-84	625,00	265,00	1,92	Sim
6 MAURICIO POYER ME	064	13.314.456/0001-78	624,00	299,00	12,83	Sim
7 FREDI PNEUS LTDA	134	80.934.631/0001-17	625,00	316,99	6,02	Não
8 MILANO COMÉRCIO DE PNEUMÁTICOS	092	36.097.231/0001-02	317,00	317,00	0,00	Não
9 IGF COMÉRCIO DE PNEUS LTDA ME	042	03.805.667/0001-50	625,00	328,00	3,47	Sim
10 J.E PNEUS LTDA	107	48.910.213/0001-87	625,00	330,00	0,61	Sim
11 JMC DISTRIBUIDORA DE PNEUS LTDA-	052	01.795.704/0001-60	625,00	600,00	81,82	Sim
12 AUTO CENTER PITANGA	008	49.918.250/0001-02	625,00	625,00	4,17	Sim

DESCLASSIFICADOS

Razão Social	Num	Documento	Oferta Inicial	Oferta Final	Dif.(%)	ME
--------------	-----	-----------	----------------	--------------	---------	----

INABILITADOS

Razão Social	Num	Documento	Oferta Inicial	Oferta Final	Dif.(%)	ME
--------------	-----	-----------	----------------	--------------	---------	----

MOVIMENTOS DO LOTE

10/05/2024 13:49:33	PUBLICADO
13/05/2024 08:00:00	RECEPÇÃO DE PROPOSTAS

**MUNICIPIO DE SANTA MARIA DO OESTE
SANTA MARIA DO OESTE-PR**

27/05/2024 09:00:00 ANÁLISE DE PROPOSTAS

27/05/2024 10:01:52 DISPUTA

27/05/2024 10:01:52	LANCE	GONÇALES E MENDES LTDA (PARTICIPANTE 047)	625,00
27/05/2024 10:01:52	LANCE	AUTO CENTER PITANGA (PARTICIPANTE 008)	625,00
27/05/2024 10:01:52	LANCE	IGF COMÉRCIO DE PNEUS LTDA ME (PARTICIPANTE 042)	625,00
27/05/2024 10:01:52	LANCE	FREDI PNEUS LTDA (PARTICIPANTE 134)	625,00
27/05/2024 10:01:52	LANCE	RODOKAS COMERCIO DE PNEUS LTDA (PARTICIPANTE 015)	625,00
27/05/2024 10:01:52	LANCE	JMC DISTRIBUIDORA DE PNEUS LTDA-EPP (PARTICIPANTE 052)	625,00
27/05/2024 10:01:52	LANCE	MAURICIO POYER ME (PARTICIPANTE 064)	624,00
27/05/2024 10:01:52	LANCE	J.E PNEUS LTDA (PARTICIPANTE 107)	625,00
27/05/2024 10:01:52	LANCE	MULTI COMERCIO DE PNEUS LTDA (PARTICIPANTE 001)	625,00
27/05/2024 10:01:52	LANCE	MILANO COMÉRCIO DE PNEUMÁTICOS LTDA (PARTICIPANTE 092)	317,00
27/05/2024 10:01:52	LANCE	PIETRO E-COMMERCE LTDA (PARTICIPANTE 070)	625,00
27/05/2024 10:01:52	LANCE	MGB PNEUS IMPORTACAO E DISTRIBUICAO EIRELI (PARTICIPANTE 033)	625,00
27/05/2024 10:01:57	LANCE	MGB PNEUS IMPORTACAO E DISTRIBUICAO EIRELI (PARTICIPANTE 033)	316,99
27/05/2024 10:02:09	LANCE	PIETRO E-COMMERCE LTDA (PARTICIPANTE 070)	310,00
27/05/2024 10:02:16	LANCE	MGB PNEUS IMPORTACAO E DISTRIBUICAO EIRELI (PARTICIPANTE 033)	309,99
27/05/2024 10:02:17	LANCE	J.E PNEUS LTDA (PARTICIPANTE 107)	330,00
27/05/2024 10:02:34	LANCE	PIETRO E-COMMERCE LTDA (PARTICIPANTE 070)	300,00
27/05/2024 10:02:40	LANCE	MGB PNEUS IMPORTACAO E DISTRIBUICAO EIRELI (PARTICIPANTE 033)	299,99
27/05/2024 10:02:43	LANCE	IGF COMÉRCIO DE PNEUS LTDA ME (PARTICIPANTE 042)	328,00
27/05/2024 10:02:43	LANCE	MAURICIO POYER ME (PARTICIPANTE 064)	299,00
27/05/2024 10:02:47	LANCE	MGB PNEUS IMPORTACAO E DISTRIBUICAO EIRELI (PARTICIPANTE 033)	298,99
27/05/2024 10:02:50	LANCE	PIETRO E-COMMERCE LTDA (PARTICIPANTE 070)	290,00
27/05/2024 10:02:52	LANCE	MGB PNEUS IMPORTACAO E DISTRIBUICAO EIRELI (PARTICIPANTE 033)	289,99
27/05/2024 10:02:58	LANCE	RODOKAS COMERCIO DE PNEUS LTDA (PARTICIPANTE 015)	265,00
27/05/2024 10:03:04	LANCE	MGB PNEUS IMPORTACAO E DISTRIBUICAO EIRELI (PARTICIPANTE 033)	264,99
27/05/2024 10:03:11	LANCE	PIETRO E-COMMERCE LTDA (PARTICIPANTE 070)	260,00
27/05/2024 10:03:17	LANCE	MGB PNEUS IMPORTACAO E DISTRIBUICAO EIRELI (PARTICIPANTE 033)	259,99
27/05/2024 10:03:28	LANCE	PIETRO E-COMMERCE LTDA (PARTICIPANTE 070)	250,00
27/05/2024 10:03:39	LANCE	MGB PNEUS IMPORTACAO E DISTRIBUICAO EIRELI (PARTICIPANTE 033)	249,99
27/05/2024 10:03:50	LANCE	GONÇALES E MENDES LTDA (PARTICIPANTE 047)	240,00
27/05/2024 10:03:58	LANCE	MGB PNEUS IMPORTACAO E DISTRIBUICAO EIRELI (PARTICIPANTE 033)	239,99
27/05/2024 10:04:06	LANCE	JMC DISTRIBUIDORA DE PNEUS LTDA-EPP (PARTICIPANTE 052)	600,00
27/05/2024 10:04:21	LANCE	MULTI COMERCIO DE PNEUS LTDA (PARTICIPANTE 001)	260,00
27/05/2024 10:04:40	LANCE	PIETRO E-COMMERCE LTDA (PARTICIPANTE 070)	230,00
27/05/2024 10:04:46	LANCE	MGB PNEUS IMPORTACAO E DISTRIBUICAO EIRELI (PARTICIPANTE 033)	229,99
27/05/2024 10:04:58	LANCE	PIETRO E-COMMERCE LTDA (PARTICIPANTE 070)	225,00
27/05/2024 10:05:04	LANCE	MGB PNEUS IMPORTACAO E DISTRIBUICAO EIRELI (PARTICIPANTE 033)	224,99
27/05/2024 10:05:40	LANCE	PIETRO E-COMMERCE LTDA (PARTICIPANTE 070)	220,00
27/05/2024 10:05:43	LANCE	MGB PNEUS IMPORTACAO E DISTRIBUICAO EIRELI (PARTICIPANTE 033)	219,99
27/05/2024 10:06:52	LANCE	PIETRO E-COMMERCE LTDA (PARTICIPANTE 070)	215,00
27/05/2024 10:06:57	LANCE	MGB PNEUS IMPORTACAO E DISTRIBUICAO EIRELI (PARTICIPANTE 033)	214,99
27/05/2024 10:07:31	LANCE	PIETRO E-COMMERCE LTDA (PARTICIPANTE 070)	214,00

MUNICIPIO DE SANTA MARIA DO OESTE
SANTA MARIA DO OESTE-PR

27/05/2024 10:07:35	LANCE	MGB PNEUS IMPORTACAO E DISTRIBUICAO EIRELI (PARTICIPANTE 033)	213,99
27/05/2024 10:07:44	LANCE	PIETRO E-COMMERCE LTDA (PARTICIPANTE 070)	213,00
27/05/2024 10:07:52	LANCE	MGB PNEUS IMPORTACAO E DISTRIBUICAO EIRELI (PARTICIPANTE 033)	212,99
27/05/2024 10:08:07	LANCE	GONÇALES E MENDES LTDA (PARTICIPANTE 047)	210,00
27/05/2024 10:08:10	LANCE	MGB PNEUS IMPORTACAO E DISTRIBUICAO EIRELI (PARTICIPANTE 033)	209,99
27/05/2024 10:08:35	LANCE	PIETRO E-COMMERCE LTDA (PARTICIPANTE 070)	209,00
27/05/2024 10:08:39	LANCE	MGB PNEUS IMPORTACAO E DISTRIBUICAO EIRELI (PARTICIPANTE 033)	208,99
27/05/2024 10:10:11	LANCE	FREDI PNEUS LTDA (PARTICIPANTE 134)	316,99
27/05/2024 10:10:11	PRORROGAÇÃO AUTOMÁTICA		
27/05/2024 10:12:11	NOTIFICAÇÃO SISTEMA		
PARTICIPANTE 070 possui direito de desempate conforme Lei Complementar nº 123/2006.			
27/05/2024 10:12:11	DESEMPATE		
27/05/2024 10:17:11	NOTIFICAÇÃO SISTEMA		
O detentor da melhor oferta da etapa de lances é MGB PNEUS IMPORTACAO E DISTRIBUICAO EIRELI			
27/05/2024 10:17:11	HABILITAÇÃO		

LOTE 17 - HABILITAÇÃO
LOTE 17

VALORES UNITÁRIOS FINAIS

Item: 1	Unidade: UNIDADE	Marca: INVOVIC	Modelo: EL601
Descrição: PNEU ARO 16 215/65/16 Pneu 215/65/16 Características mínimas - pneus novos de primeira linha do fabricante, não podendo ser remoldado ou recauchutado/reformado, usados em linha de montagem de veículo, 265/60/16 radial, sem câmara. O produto deverá constar data de fabricação, não superior a 1 (um) ano de fabricação, possuir número do lote, possuir selo do INMETRO, garantia do fabricante de 5 anos. Largura:215mm Perfil: 65% diametro total em mm:685.9 Índice de peso:112 - 850 kg, 102 tipo de construção: radial peso: 11			
1 tala da roda: 6.5 Desenho: assimétrico.			
Quantidade: 24	Valor Unit.: 320,00	Valor Total: 7.680,00	

CLASSIFICAÇÃO

Razão Social	Num	Documento	Oferta Inicial	Oferta Final	Dif.(%)	ME
1 GONÇALES E MENDES LTDA	062	03.824.492/0001-28	813,00	320,00		Não
2 MULTI COMERCIO DE PNEUS LTDA	009	50.108.526/0001-68	813,00	330,00	3,13	Não
3 IGF COMÉRCIO DE PNEUS LTDA ME	047	03.805.667/0001-50	813,00	455,98	38,18	Sim
4 RODOKAS COMERCIO DE PNEUS LTDA	056	53.389.965/0001-84	813,00	456,00	0,00	Sim
5 J.E PNEUS LTDA	058	48.910.213/0001-87	813,00	460,00	0,88	Sim
6 FREDI PNEUS LTDA	099	80.934.631/0001-17	800,00	464,99	1,08	Não
7 MILANO COMÉRCIO DE PNEUMÁTICOS	035	36.097.231/0001-02	465,00	465,00	0,00	Não
8 JMC DISTRIBUIDORA DE PNEUS LTDA-	025	01.795.704/0001-60	780,00	780,00	67,74	Sim
9 MAURICIO POYER ME	143	13.314.456/0001-78	812,00	812,00	4,10	Sim
10 AUTO CENTER PITANGA	041	49.918.250/0001-02	813,00	813,00	0,12	Sim

DESCLASSIFICADOS

Razão Social	Num	Documento	Oferta Inicial	Oferta Final	Dif.(%)	ME
--------------	-----	-----------	----------------	--------------	---------	----

INABILITADOS

Razão Social	Num	Documento	Oferta Inicial	Oferta Final	Dif.(%)	ME
--------------	-----	-----------	----------------	--------------	---------	----

MOVIMENTOS DO LOTE

**MUNICIPIO DE SANTA MARIA DO OESTE
SANTA MARIA DO OESTE-PR**

10/05/2024 13:49:33	PUBLICADO	
13/05/2024 08:00:00	RECEPÇÃO DE PROPOSTAS	
27/05/2024 09:00:00	ANÁLISE DE PROPOSTAS	
27/05/2024 10:01:53	DISPUTA	
27/05/2024 10:01:53	LANCE	FREDI PNEUS LTDA (PARTICIPANTE 099) 800,00
27/05/2024 10:01:53	LANCE	RODOKAS COMERCIO DE PNEUS LTDA (PARTICIPANTE 056) 813,00
27/05/2024 10:01:53	LANCE	JMC DISTRIBUIDORA DE PNEUS LTDA-EPP (PARTICIPANTE 025) 780,00
27/05/2024 10:01:53	LANCE	MAURICIO POYER ME (PARTICIPANTE 143) 812,00
27/05/2024 10:01:53	LANCE	J.E PNEUS LTDA (PARTICIPANTE 058) 813,00
27/05/2024 10:01:53	LANCE	MULTI COMERCIO DE PNEUS LTDA (PARTICIPANTE 009) 813,00
27/05/2024 10:01:53	LANCE	MILANO COMÉRCIO DE PNEUMÁTICOS LTDA (PARTICIPANTE 035) 465,00
27/05/2024 10:01:53	LANCE	AUTO CENTER PITANGA (PARTICIPANTE 041) 813,00
27/05/2024 10:01:53	LANCE	IGF COMÉRCIO DE PNEUS LTDA ME (PARTICIPANTE 047) 813,00
27/05/2024 10:01:53	LANCE	GONÇALES E MENDES LTDA (PARTICIPANTE 062) 813,00
27/05/2024 10:02:25	LANCE	J.E PNEUS LTDA (PARTICIPANTE 058) 460,00
27/05/2024 10:02:56	LANCE	IGF COMÉRCIO DE PNEUS LTDA ME (PARTICIPANTE 047) 480,00
27/05/2024 10:03:15	LANCE	RODOKAS COMERCIO DE PNEUS LTDA (PARTICIPANTE 056) 456,00
27/05/2024 10:04:52	LANCE	MULTI COMERCIO DE PNEUS LTDA (PARTICIPANTE 009) 450,00
27/05/2024 10:05:35	LANCE	IGF COMÉRCIO DE PNEUS LTDA ME (PARTICIPANTE 047) 455,98
27/05/2024 10:06:15	LANCE	GONÇALES E MENDES LTDA (PARTICIPANTE 062) 400,00
27/05/2024 10:07:26	LANCE	MULTI COMERCIO DE PNEUS LTDA (PARTICIPANTE 009) 390,00
27/05/2024 10:09:27	LANCE	GONÇALES E MENDES LTDA (PARTICIPANTE 062) 350,00
27/05/2024 10:09:45	LANCE	MULTI COMERCIO DE PNEUS LTDA (PARTICIPANTE 009) 345,00
27/05/2024 10:10:11	LANCE	FREDI PNEUS LTDA (PARTICIPANTE 099) 464,99
27/05/2024 10:10:11	PRORROGAÇÃO AUTOMÁTICA	
27/05/2024 10:10:14	LANCE	GONÇALES E MENDES LTDA (PARTICIPANTE 062) 339,00
27/05/2024 10:10:33	LANCE	MULTI COMERCIO DE PNEUS LTDA (PARTICIPANTE 009) 330,00
27/05/2024 10:10:49	LANCE	GONÇALES E MENDES LTDA (PARTICIPANTE 062) 320,00
27/05/2024 10:12:49	NOTIFICAÇÃO SISTEMA	
O detentor da melhor oferta da etapa de lances é GONÇALES E MENDES LTDA		
27/05/2024 10:12:49	HABILITAÇÃO	

**LOTE 18 - HABILITAÇÃO
LOTE 18**

VALORES UNITÁRIOS FINAIS

Item: 1	Unidade: UNIDADE	Marca: APTANY	Modelo: RL106
Descrição: PNEU ARO 16 225/65/16 Pneu 225/65/16 LISO (Pneu novo, não ressolado ou remanufaturado, com prazo de validade de 5 anos. Pneu de primeira linha, com certificação do INMETRO e atendendo legislação nacional pertinente). O produto deverá constar data de fabricação, não superior a 1 (um) ano de fabricação. Usados em linha de montagem de veículo, 225/65/16 radial, sem câmara. Largura:225mm Perfil: 65% Índice de peso:126 - 1700 kg, 123 - 1550 kg, 115/112 Índice de velocidade: Q - 160 km/h, Q Desenho: Simétrico.			
Quantidade: 12	Valor Unit.: 375,00	Valor Total: 4.500,00	

CLASSIFICAÇÃO

Razão Social	Num Documento	Oferta Inicial	Oferta Final	Dif.(%)	ME
1 GONÇALES E MENDES LTDA	007 03.824.492/0001-28	780,00	375,00		Não

**MUNICIPIO DE SANTA MARIA DO OESTE
SANTA MARIA DO OESTE-PR**

2 MULTI COMERCIO DE PNEUS LTDA	137	50.108.526/0001-68	780,83	410,00	9,33	Não
3 J.E PNEUS LTDA	041	48.910.213/0001-87	780,83	422,00	2,93	Sim
4 RODOKAS COMERCIO DE PNEUS LTDA	001	53.389.965/0001-84	780,83	444,00	5,21	Sim
5 IGF COMÉRCIO DE PNEUS LTDA ME	109	03.805.667/0001-50	780,83	473,00	6,53	Sim
6 JMC DISTRIBUIDORA DE PNEUS LTDA-	012	01.795.704/0001-60	780,00	719,00	52,01	Sim
7 MILANO COMÉRCIO DE PNEUMÁTICOS	005	36.097.231/0001-02	772,00	772,00	7,37	Não
8 FREDI PNEUS LTDA	096	80.934.631/0001-17	780,00	780,00	1,04	Não
9 MAURICIO POYER ME	106	13.314.456/0001-78	780,50	780,50	0,06	Sim
10 AUTO CENTER PITANGA	064	49.918.250/0001-02	780,83	780,83	0,04	Sim

DECLASSIFICADOS

Razão Social	Num	Documento	Oferta Inicial	Oferta Final	Dif.(%)	ME
--------------	-----	-----------	----------------	--------------	---------	----

INABILITADOS

Razão Social	Num	Documento	Oferta Inicial	Oferta Final	Dif.(%)	ME
--------------	-----	-----------	----------------	--------------	---------	----

MOVIMENTOS DO LOTE

10/05/2024 13:49:33	PUBLICADO				
13/05/2024 08:00:00	RECEPÇÃO DE PROPOSTAS				
27/05/2024 09:00:00	ANÁLISE DE PROPOSTAS				
27/05/2024 10:01:53	DISPUTA				
27/05/2024 10:01:53	LANCE	RODOKAS COMERCIO DE PNEUS LTDA (PARTICIPANTE 001)			780,83
27/05/2024 10:01:53	LANCE	MAURICIO POYER ME (PARTICIPANTE 106)			780,50
27/05/2024 10:01:53	LANCE	J.E PNEUS LTDA (PARTICIPANTE 041)			780,83
27/05/2024 10:01:53	LANCE	JMC DISTRIBUIDORA DE PNEUS LTDA-EPP (PARTICIPANTE 012)			780,00
27/05/2024 10:01:53	LANCE	MULTI COMERCIO DE PNEUS LTDA (PARTICIPANTE 137)			780,83
27/05/2024 10:01:53	LANCE	MILANO COMÉRCIO DE PNEUMÁTICOS LTDA (PARTICIPANTE 005)			772,00
27/05/2024 10:01:53	LANCE	AUTO CENTER PITANGA (PARTICIPANTE 064)			780,83
27/05/2024 10:01:53	LANCE	IGF COMÉRCIO DE PNEUS LTDA ME (PARTICIPANTE 109)			780,83
27/05/2024 10:01:53	LANCE	FREDI PNEUS LTDA (PARTICIPANTE 096)			780,00
27/05/2024 10:01:53	LANCE	GONÇALES E MENDES LTDA (PARTICIPANTE 007)			780,00
27/05/2024 10:02:30	LANCE	J.E PNEUS LTDA (PARTICIPANTE 041)			770,00
27/05/2024 10:03:06	LANCE	IGF COMÉRCIO DE PNEUS LTDA ME (PARTICIPANTE 109)			755,00
27/05/2024 10:03:14	LANCE	JMC DISTRIBUIDORA DE PNEUS LTDA-EPP (PARTICIPANTE 012)			730,00
27/05/2024 10:03:23	LANCE	J.E PNEUS LTDA (PARTICIPANTE 041)			720,00
27/05/2024 10:04:05	LANCE	RODOKAS COMERCIO DE PNEUS LTDA (PARTICIPANTE 001)			444,00
27/05/2024 10:04:58	LANCE	MULTI COMERCIO DE PNEUS LTDA (PARTICIPANTE 137)			440,00
27/05/2024 10:05:13	LANCE	IGF COMÉRCIO DE PNEUS LTDA ME (PARTICIPANTE 109)			473,00
27/05/2024 10:05:17	LANCE	JMC DISTRIBUIDORA DE PNEUS LTDA-EPP (PARTICIPANTE 012)			719,00
27/05/2024 10:05:21	LANCE	J.E PNEUS LTDA (PARTICIPANTE 041)			435,00
27/05/2024 10:06:29	LANCE	GONÇALES E MENDES LTDA (PARTICIPANTE 007)			400,00
27/05/2024 10:06:51	LANCE	J.E PNEUS LTDA (PARTICIPANTE 041)			422,00
27/05/2024 10:07:34	LANCE	MULTI COMERCIO DE PNEUS LTDA (PARTICIPANTE 137)			410,00
27/05/2024 10:09:45	LANCE	GONÇALES E MENDES LTDA (PARTICIPANTE 007)			375,00
27/05/2024 10:11:53	NOTIFICAÇÃO SISTEMA				
	O detentor da melhor oferta da etapa de lances é GONÇALES E MENDES LTDA				
27/05/2024 10:11:53	HABILITAÇÃO				

MUNICIPIO DE SANTA MARIA DO OESTE
SANTA MARIA DO OESTE-PR

LOTE 19 - HABILITAÇÃO
LOTE 19

VALORES UNITÁRIOS FINAIS

Item: 1	Unidade: UNIDADE	Marca: INVOVIC	Modelo: EL501
Descrição: PNEU ARO 16 245/70/16 Pneu 245/70/16 Características mínimas - pneus novos de primeira linha do fabricante, não podendo ser remoldado ou recauchutado/reformado, usados em linha de montagem de veículo, 245/70/R16 radial, sem câmara. O produto deverá constar data de fabricação, não superior a 1 (um) ano de fabricação, possuir número do lote, possuir selo do INMETRO, garantia do fabricante de 5 anos. LARGURA: 245mm PERFIL: 70% Diâmetro total em mm:685.9 Índice de peso:102 - 850 kg, 102 Tipo de construção: RADIAL Peso: 11.1 Tala da Roda:6.5 Desenho: Assimétrico.			
Quantidade: 16	Valor Unit.: 430,00	Valor Total: 6.880,00	

CLASSIFICAÇÃO

Razão Social	Num	Documento	Oferta Inicial	Oferta Final	Dif.(%)	ME
1 PIETRO E-COMMERCE LTDA	083	48.878.990/0001-91	1.051,00	430,00		Sim
2 GONÇALES E MENDES LTDA	048	03.824.492/0001-28	1.051,00	439,00	2,09	Não
3 MGB PNEUS IMPORTACAO E	004	20.183.508/0001-80	1.051,67	449,99	2,50	Não
4 MILANO COMÉRCIO DE PNEUMÁTICOS	106	36.097.231/0001-02	478,00	478,00	6,22	Não
5 MULTI COMERCIO DE PNEUS LTDA	068	50.108.526/0001-68	1.051,67	490,00	2,51	Não
6 RODOKAS COMERCIO DE PNEUS LTDA	058	53.389.965/0001-84	1.051,67	589,00	20,20	Sim
7 IGF COMÉRCIO DE PNEUS LTDA ME	059	03.805.667/0001-50	1.051,67	595,00	1,02	Sim
8 J.E PNEUS LTDA	104	48.910.213/0001-87	1.051,67	600,00	0,84	Sim
9 FREDI PNEUS LTDA	109	80.934.631/0001-17	1.050,00	796,99	32,83	Não
10 JMC DISTRIBUIDORA DE PNEUS LTDA-	075	01.795.704/0001-60	1.050,00	797,00	0,00	Sim
11 MAURICIO POYER ME	062	13.314.456/0001-78	1.051,50	1.051,50	31,93	Sim
12 AUTO CENTER PITANGA	133	49.918.250/0001-02	1.051,67	1.051,67	0,02	Sim

DESCLASSIFICADOS

Razão Social	Num	Documento	Oferta Inicial	Oferta Final	Dif.(%)	ME
--------------	-----	-----------	----------------	--------------	---------	----

INABILITADOS

Razão Social	Num	Documento	Oferta Inicial	Oferta Final	Dif.(%)	ME
--------------	-----	-----------	----------------	--------------	---------	----

MOVIMENTOS DO LOTE

10/05/2024 13:49:33	PUBLICADO				
13/05/2024 08:00:00	RECEPÇÃO DE PROPOSTAS				
27/05/2024 09:00:00	ANÁLISE DE PROPOSTAS				
27/05/2024 10:01:53	DISPUTA				
27/05/2024 10:01:53	LANCE	RODOKAS COMERCIO DE PNEUS LTDA (PARTICIPANTE 058)			1.051,67
27/05/2024 10:01:53	LANCE	FREDI PNEUS LTDA (PARTICIPANTE 109)			1.050,00
27/05/2024 10:01:53	LANCE	AUTO CENTER PITANGA (PARTICIPANTE 133)			1.051,67
27/05/2024 10:01:53	LANCE	IGF COMÉRCIO DE PNEUS LTDA ME (PARTICIPANTE 059)			1.051,67
27/05/2024 10:01:53	LANCE	GONÇALES E MENDES LTDA (PARTICIPANTE 048)			1.051,00
27/05/2024 10:01:53	LANCE	JMC DISTRIBUIDORA DE PNEUS LTDA-EPP (PARTICIPANTE 075)			1.050,00
27/05/2024 10:01:53	LANCE	MAURICIO POYER ME (PARTICIPANTE 062)			1.051,50
27/05/2024 10:01:53	LANCE	J.E PNEUS LTDA (PARTICIPANTE 104)			1.051,67
27/05/2024 10:01:53	LANCE	MULTI COMERCIO DE PNEUS LTDA (PARTICIPANTE 068)			1.051,67
27/05/2024 10:01:53	LANCE	MILANO COMÉRCIO DE PNEUMÁTICOS LTDA (PARTICIPANTE 106)			478,00
27/05/2024 10:01:53	LANCE	PIETRO E-COMMERCE LTDA (PARTICIPANTE 083)			1.051,00

**MUNICIPIO DE SANTA MARIA DO OESTE
SANTA MARIA DO OESTE-PR**

27/05/2024 10:01:53	LANCE	MGB PNEUS IMPORTACAO E DISTRIBUICAO EIRELI (PARTICIPANTE 004)	1.051,67
27/05/2024 10:01:59	LANCE	MGB PNEUS IMPORTACAO E DISTRIBUICAO EIRELI (PARTICIPANTE 004)	477,99
27/05/2024 10:02:14	LANCE	PIETRO E-COMMERCE LTDA (PARTICIPANTE 083)	470,00
27/05/2024 10:02:16	LANCE	MGB PNEUS IMPORTACAO E DISTRIBUICAO EIRELI (PARTICIPANTE 004)	469,99
27/05/2024 10:02:38	LANCE	J.E PNEUS LTDA (PARTICIPANTE 104)	600,00
27/05/2024 10:02:39	LANCE	PIETRO E-COMMERCE LTDA (PARTICIPANTE 083)	450,00
27/05/2024 10:02:45	LANCE	MGB PNEUS IMPORTACAO E DISTRIBUICAO EIRELI (PARTICIPANTE 004)	449,99
27/05/2024 10:02:57	LANCE	PIETRO E-COMMERCE LTDA (PARTICIPANTE 083)	440,00
27/05/2024 10:03:34	LANCE	JMC DISTRIBUIDORA DE PNEUS LTDA-EPP (PARTICIPANTE 075)	998,00
27/05/2024 10:05:04	LANCE	IGF COMÉRCIO DE PNEUS LTDA ME (PARTICIPANTE 059)	595,00
27/05/2024 10:05:05	LANCE	MULTI COMERCIO DE PNEUS LTDA (PARTICIPANTE 068)	490,00
27/05/2024 10:05:08	LANCE	RODOKAS COMERCIO DE PNEUS LTDA (PARTICIPANTE 058)	589,00
27/05/2024 10:06:38	LANCE	GONÇALES E MENDES LTDA (PARTICIPANTE 048)	439,00
27/05/2024 10:06:56	LANCE	PIETRO E-COMMERCE LTDA (PARTICIPANTE 083)	430,00
27/05/2024 10:10:11	LANCE	FREDI PNEUS LTDA (PARTICIPANTE 109)	997,99
27/05/2024 10:10:11	PRORROGAÇÃO AUTOMÁTICA		
27/05/2024 10:10:38	LANCE	JMC DISTRIBUIDORA DE PNEUS LTDA-EPP (PARTICIPANTE 075)	859,00
27/05/2024 10:10:58	LANCE	FREDI PNEUS LTDA (PARTICIPANTE 109)	858,99
27/05/2024 10:11:50	LANCE	JMC DISTRIBUIDORA DE PNEUS LTDA-EPP (PARTICIPANTE 075)	798,00
27/05/2024 10:12:06	LANCE	FREDI PNEUS LTDA (PARTICIPANTE 109)	797,99
27/05/2024 10:13:53	LANCE	JMC DISTRIBUIDORA DE PNEUS LTDA-EPP (PARTICIPANTE 075)	797,00
27/05/2024 10:14:14	LANCE	FREDI PNEUS LTDA (PARTICIPANTE 109)	796,99
27/05/2024 10:16:14	NOTIFICAÇÃO SISTEMA		
O detentor da melhor oferta da etapa de lances é PIETRO E-COMMERCE LTDA			
27/05/2024 10:16:14	HABILITAÇÃO		

**LOTE 20 - HABILITAÇÃO
LOTE 20**

VALORES UNITÁRIOS FINAIS

Item: 1	Unidade: UNIDADE	Marca: LUISTONE	Modelo: DK365 (COTAMOS 265/70 R16)
Descrição: PNEU ARO 16 265/60/16 Pneu 265/60/16 características minimas - pneus novos de primeira linha do fabricante, não podendo ser remoldado ou recauchutado/reformado, usados em linha de montagem de veiculo, 265/60/16 radial, sem camara. O produto deverá constar data de fabricação, não superior a 1 (um) ano de fabricação, possuir numero do lote, possuir selo do INMETRO, garantia do fabricante de 5 anos. Largura: 265mm Perfil 60% indice de peso: 112-1120kg, 112 indice de velocidade: T - 190 km/h, T desenho: simétrico.			
Quantidade: 16	Valor Unit.: 570,00		Valor Total: 9.120,00

CLASSIFICAÇÃO

Razão Social	Num	Documento	Oferta Inicial	Oferta Final	Dif.(%)	ME
1 MULTI COMERCIO DE PNEUS LTDA	134	50.108.526/0001-68	1.185,00	570,00		Não
2 MAURICIO POYER ME	044	13.314.456/0001-78	1.184,00	599,00	5,09	Sim
3 RODOKAS COMERCIO DE PNEUS LTDA	011	53.389.965/0001-84	1.185,00	725,00	21,04	Sim
4 JMC DISTRIBUIDORA DE PNEUS LTDA-	100	01.795.704/0001-60	1.185,00	999,00	37,79	Sim
5 AUTO CENTER PITANGA	091	49.918.250/0001-02	1.185,00	1.034,00	3,50	Sim
6 J.E PNEUS LTDA	026	48.910.213/0001-87	1.185,00	1.185,00	14,60	Sim

DESCCLASSIFICADOS

**MUNICIPIO DE SANTA MARIA DO OESTE
SANTA MARIA DO OESTE-PR**

Razão Social	Num Documento	Oferta Inicial	Oferta Final	Dif.(%)	ME
INABILITADOS					
Razão Social	Num Documento	Oferta Inicial	Oferta Final	Dif.(%)	ME
MOVIMENTOS DO LOTE					
10/05/2024 13:49:33	PUBLICADO				
13/05/2024 08:00:00	RECEPÇÃO DE PROPOSTAS				
27/05/2024 09:00:00	ANÁLISE DE PROPOSTAS				
27/05/2024 10:01:54	DISPUTA				
27/05/2024 10:01:54	LANCE	RODOKAS COMERCIO DE PNEUS LTDA (PARTICIPANTE 011)			1.185,00
27/05/2024 10:01:54	LANCE	J.E PNEUS LTDA (PARTICIPANTE 026)			1.185,00
27/05/2024 10:01:54	LANCE	MULTI COMERCIO DE PNEUS LTDA (PARTICIPANTE 134)			1.185,00
27/05/2024 10:01:54	LANCE	MAURICIO POYER ME (PARTICIPANTE 044)			1.184,00
27/05/2024 10:01:54	LANCE	JMC DISTRIBUIDORA DE PNEUS LTDA-EPP (PARTICIPANTE 100)			1.185,00
27/05/2024 10:01:54	LANCE	AUTO CENTER PITANGA (PARTICIPANTE 091)			1.185,00
27/05/2024 10:04:01	LANCE	JMC DISTRIBUIDORA DE PNEUS LTDA-EPP (PARTICIPANTE 100)			1.050,00
27/05/2024 10:04:09	LANCE	MAURICIO POYER ME (PARTICIPANTE 044)			1.049,00
27/05/2024 10:05:14	LANCE	MULTI COMERCIO DE PNEUS LTDA (PARTICIPANTE 134)			1.010,00
27/05/2024 10:05:30	LANCE	MAURICIO POYER ME (PARTICIPANTE 044)			1.005,00
27/05/2024 10:05:51	LANCE	JMC DISTRIBUIDORA DE PNEUS LTDA-EPP (PARTICIPANTE 100)			999,00
27/05/2024 10:06:17	LANCE	RODOKAS COMERCIO DE PNEUS LTDA (PARTICIPANTE 011)			725,00
27/05/2024 10:06:43	LANCE	MAURICIO POYER ME (PARTICIPANTE 044)			720,00
27/05/2024 10:07:47	LANCE	MULTI COMERCIO DE PNEUS LTDA (PARTICIPANTE 134)			700,00
27/05/2024 10:08:19	LANCE	MAURICIO POYER ME (PARTICIPANTE 044)			695,00
27/05/2024 10:10:06	LANCE	MULTI COMERCIO DE PNEUS LTDA (PARTICIPANTE 134)			650,00
27/05/2024 10:10:06	PRORROGAÇÃO AUTOMÁTICA				
27/05/2024 10:10:18	LANCE	MAURICIO POYER ME (PARTICIPANTE 044)			645,00
27/05/2024 10:10:44	LANCE	MULTI COMERCIO DE PNEUS LTDA (PARTICIPANTE 134)			600,00
27/05/2024 10:11:38	LANCE	MAURICIO POYER ME (PARTICIPANTE 044)			599,00
27/05/2024 10:11:48	MENSAGEM PREGOEIRO				
	O PREGOEIRO alterou o intervalo mínimo entre lances do lote para 2,0000				
27/05/2024 10:11:51	LANCE	MULTI COMERCIO DE PNEUS LTDA (PARTICIPANTE 134)			590,00
27/05/2024 10:13:26	LANCE	MULTI COMERCIO DE PNEUS LTDA (PARTICIPANTE 134)			570,00
27/05/2024 10:15:21	LANCE	AUTO CENTER PITANGA (PARTICIPANTE 091)			1.034,00
27/05/2024 10:17:21	NOTIFICAÇÃO SISTEMA				
	O detentor da melhor oferta da etapa de lances é MULTI COMERCIO DE PNEUS LTDA				
27/05/2024 10:17:21	HABILITAÇÃO				

**LOTE 21 - HABILITAÇÃO
LOTE 21**

VALORES UNITÁRIOS FINAIS

**MUNICÍPIO DE SANTA MARIA DO OESTE
SANTA MARIA DO OESTE-PR**

Item: 1 Unidade: UNIDADE Marca: EMPEROR Modelo: EP03
 Descrição: PNEU ARO 17.5/25 Pneu 17.5-25 12 Lonas, Aro: 25, Lonagem: 12 Lonas, Novo, não remoldado, não recapado, Construção: Diagonal, Tipo: Sem Câmara, Aplicação: Terra, Tipo de desenho: Simétrico, Lateral: Letras Pretas. O produto deverá constar data de fabricação, não superior a 1 (um) ano de fabricação, possuir número do lote, possuir selo do INMETRO, garantia do fabricante de 5 anos.
 Quantidade: 20 Valor Unit.: 2.200,00 Valor Total: 44.000,00

CLASSIFICAÇÃO

Razão Social	Num	Documento	Oferta Inicial	Oferta Final	Dif.(%)	ME
1 PIETRO E-COMMERCE LTDA	127	48.878.990/0001-91	4.389,00	2.200,00		Sim
2 MGB PNEUS IMPORTACAO E	130	20.183.508/0001-80	4.389,17	2.299,99	4,55	Não
3 MULTI COMERCIO DE PNEUS LTDA	071	50.108.526/0001-68	4.389,17	2.590,00	12,61	Não
4 CPX DISTRIBUIDORA S/A	105	10.158.356/0001-01	4.389,17	2.706,00	4,48	Não
5 RODOKAS COMERCIO DE PNEUS LTDA	135	53.389.965/0001-84	4.389,17	2.990,00	10,50	Sim
6 GONÇALES E MENDES LTDA	043	03.824.492/0001-28	4.389,00	3.600,00	20,40	Não
7 IGF COMÉRCIO DE PNEUS LTDA ME	049	03.805.667/0001-50	4.389,17	3.650,00	1,39	Sim
8 J.E PNEUS LTDA	138	48.910.213/0001-87	4.389,17	3.670,00	0,55	Sim
9 JMC DISTRIBUIDORA DE PNEUS LTDA-	029	01.795.704/0001-60	4.389,00	4.320,00	17,71	Sim
10 FABI RECAPAGENS DE PNEUS LTDA	054	01.846.805/0001-13	4.389,00	4.350,00	0,69	Sim
11 MAURICIO POYER ME	046	13.314.456/0001-78	4.389,00	4.389,00	0,90	Sim
12 AUTO CENTER PITANGA	093	49.918.250/0001-02	4.389,17	4.389,17	0,00	Sim
13 MILANO COMÉRCIO DE PNEUMÁTICOS	050	36.097.231/0001-02	4.530,00	4.530,00	3,21	Não

DESCLASSIFICADOS

Razão Social	Num	Documento	Oferta Inicial	Oferta Final	Dif.(%)	ME
--------------	-----	-----------	----------------	--------------	---------	----

INABILITADOS

Razão Social	Num	Documento	Oferta Inicial	Oferta Final	Dif.(%)	ME
--------------	-----	-----------	----------------	--------------	---------	----

MOVIMENTOS DO LOTE

10/05/2024 13:49:33	PUBLICADO				
13/05/2024 08:00:00	RECEPÇÃO DE PROPOSTAS				
27/05/2024 09:00:00	ANÁLISE DE PROPOSTAS				
27/05/2024 10:01:54	DISPUTA				
27/05/2024 10:01:54	LANCE	RODOKAS COMERCIO DE PNEUS LTDA (PARTICIPANTE 135)			4.389,17
27/05/2024 10:01:54	LANCE	JMC DISTRIBUIDORA DE PNEUS LTDA-EPP (PARTICIPANTE 029)			4.389,00
27/05/2024 10:01:54	LANCE	MAURICIO POYER ME (PARTICIPANTE 046)			4.389,00
27/05/2024 10:01:54	LANCE	FABI RECAPAGENS DE PNEUS LTDA (PARTICIPANTE 054)			4.389,00
27/05/2024 10:01:54	LANCE	J.E PNEUS LTDA (PARTICIPANTE 138)			4.389,17
27/05/2024 10:01:54	LANCE	MILANO COMÉRCIO DE PNEUMÁTICOS LTDA (PARTICIPANTE 050)			4.530,00
27/05/2024 10:01:54	LANCE	PIETRO E-COMMERCE LTDA (PARTICIPANTE 127)			4.389,00
27/05/2024 10:01:54	LANCE	MGB PNEUS IMPORTACAO E DISTRIBUICAO EIRELI (PARTICIPANTE 130)			4.389,17
27/05/2024 10:01:54	LANCE	MULTI COMERCIO DE PNEUS LTDA (PARTICIPANTE 071)			4.389,17
27/05/2024 10:01:54	LANCE	CPX DISTRIBUIDORA S/A (PARTICIPANTE 105)			4.389,17
27/05/2024 10:01:54	LANCE	AUTO CENTER PITANGA (PARTICIPANTE 093)			4.389,17
27/05/2024 10:01:54	LANCE	IGF COMÉRCIO DE PNEUS LTDA ME (PARTICIPANTE 049)			4.389,17
27/05/2024 10:01:54	LANCE	GONÇALES E MENDES LTDA (PARTICIPANTE 043)			4.389,00
27/05/2024 10:01:57	LANCE	MGB PNEUS IMPORTACAO E DISTRIBUICAO EIRELI (PARTICIPANTE 130)			4.388,99
27/05/2024 10:02:25	LANCE	FABI RECAPAGENS DE PNEUS LTDA (PARTICIPANTE 054)			4.350,00

**MUNICIPIO DE SANTA MARIA DO OESTE
SANTA MARIA DO OESTE-PR**

27/05/2024 10:02:29	LANCE	PIETRO E-COMMERCE LTDA (PARTICIPANTE 127)	4.000,00
27/05/2024 10:02:30	LANCE	MGB PNEUS IMPORTACAO E DISTRIBUICAO EIRELI (PARTICIPANTE 130)	4.349,99
27/05/2024 10:02:36	LANCE	MGB PNEUS IMPORTACAO E DISTRIBUICAO EIRELI (PARTICIPANTE 130)	3.999,99
27/05/2024 10:02:40	LANCE	PIETRO E-COMMERCE LTDA (PARTICIPANTE 127)	3.900,00
27/05/2024 10:02:46	LANCE	MGB PNEUS IMPORTACAO E DISTRIBUICAO EIRELI (PARTICIPANTE 130)	3.899,99
27/05/2024 10:02:48	LANCE	J.E PNEUS LTDA (PARTICIPANTE 138)	3.890,00
27/05/2024 10:02:52	LANCE	MGB PNEUS IMPORTACAO E DISTRIBUICAO EIRELI (PARTICIPANTE 130)	3.889,99
27/05/2024 10:03:04	LANCE	CPX DISTRIBUIDORA S/A (PARTICIPANTE 105)	3.850,00
27/05/2024 10:03:05	LANCE	PIETRO E-COMMERCE LTDA (PARTICIPANTE 127)	3.800,00
27/05/2024 10:03:11	LANCE	MGB PNEUS IMPORTACAO E DISTRIBUICAO EIRELI (PARTICIPANTE 130)	3.799,99
27/05/2024 10:03:29	LANCE	J.E PNEUS LTDA (PARTICIPANTE 138)	3.780,00
27/05/2024 10:03:34	LANCE	PIETRO E-COMMERCE LTDA (PARTICIPANTE 127)	3.700,00
27/05/2024 10:03:37	LANCE	MGB PNEUS IMPORTACAO E DISTRIBUICAO EIRELI (PARTICIPANTE 130)	3.699,99
27/05/2024 10:04:00	LANCE	J.E PNEUS LTDA (PARTICIPANTE 138)	3.670,00
27/05/2024 10:04:03	LANCE	CPX DISTRIBUIDORA S/A (PARTICIPANTE 105)	2.706,00
27/05/2024 10:04:05	LANCE	MGB PNEUS IMPORTACAO E DISTRIBUICAO EIRELI (PARTICIPANTE 130)	2.705,99
27/05/2024 10:04:22	LANCE	JMC DISTRIBUIDORA DE PNEUS LTDA-EPP (PARTICIPANTE 029)	4.320,00
27/05/2024 10:04:45	LANCE	PIETRO E-COMMERCE LTDA (PARTICIPANTE 127)	2.700,00
27/05/2024 10:04:46	LANCE	MGB PNEUS IMPORTACAO E DISTRIBUICAO EIRELI (PARTICIPANTE 130)	2.699,99
27/05/2024 10:04:49	LANCE	IGF COMÉRCIO DE PNEUS LTDA ME (PARTICIPANTE 049)	3.650,00
27/05/2024 10:05:07	LANCE	PIETRO E-COMMERCE LTDA (PARTICIPANTE 127)	2.600,00
27/05/2024 10:05:14	LANCE	MGB PNEUS IMPORTACAO E DISTRIBUICAO EIRELI (PARTICIPANTE 130)	2.599,99
27/05/2024 10:05:24	LANCE	MULTI COMERCIO DE PNEUS LTDA (PARTICIPANTE 071)	2.590,00
27/05/2024 10:05:29	LANCE	MGB PNEUS IMPORTACAO E DISTRIBUICAO EIRELI (PARTICIPANTE 130)	2.589,99
27/05/2024 10:05:49	LANCE	PIETRO E-COMMERCE LTDA (PARTICIPANTE 127)	2.500,00
27/05/2024 10:05:54	LANCE	MGB PNEUS IMPORTACAO E DISTRIBUICAO EIRELI (PARTICIPANTE 130)	2.499,99
27/05/2024 10:05:59	LANCE	RODOKAS COMERCIO DE PNEUS LTDA (PARTICIPANTE 135)	2.990,00
27/05/2024 10:07:02	LANCE	GONÇALES E MENDES LTDA (PARTICIPANTE 043)	3.600,00
27/05/2024 10:07:22	LANCE	PIETRO E-COMMERCE LTDA (PARTICIPANTE 127)	2.400,00
27/05/2024 10:07:25	LANCE	MGB PNEUS IMPORTACAO E DISTRIBUICAO EIRELI (PARTICIPANTE 130)	2.399,99
27/05/2024 10:07:37	LANCE	PIETRO E-COMMERCE LTDA (PARTICIPANTE 127)	2.300,00
27/05/2024 10:07:41	LANCE	MGB PNEUS IMPORTACAO E DISTRIBUICAO EIRELI (PARTICIPANTE 130)	2.299,99
27/05/2024 10:07:46	LANCE	PIETRO E-COMMERCE LTDA (PARTICIPANTE 127)	2.200,00
27/05/2024 10:11:54	NOTIFICAÇÃO	SISTEMA	
O detentor da melhor oferta da etapa de lances é PIETRO E-COMMERCE LTDA			
27/05/2024 10:11:54	HABILITAÇÃO		

**LOTE 22 - HABILITAÇÃO
LOTE 22**

VALORES UNITÁRIOS FINAIS

Item: 1	Unidade: UNIDADE	Marca: EMPEROR	Modelo: EP03
Descrição: PNEU ARO 17.5X25 Pneu 17.5 X 25; 16 LONAS Pneumático para Maquinário; Novo, (primeira Vida), Dimensões 17/5; Aro 25. Com 16 lonas. Certificado Compulsória do Inmetro; Garantia de fábrica de 05 anos contra defeito de fabricação. Construção: Diagonal Tipo: Sem Câmara Aplicação: Terra Tipo de desenho: Simétrico.			
Quantidade: 16	Valor Unit.: 2.200,00	Valor Total: 35.200,00	

**MUNICIPIO DE SANTA MARIA DO OESTE
SANTA MARIA DO OESTE-PR**

CLASSIFICAÇÃO

Razão Social	Num	Documento	Oferta Inicial	Oferta Final	Dif.(%)	ME
1 PIETRO E-COMMERCE LTDA	021	48.878.990/0001-91	3.748,00	2.200,00		Sim
2 MGB PNEUS IMPORTACAO E	090	20.183.508/0001-80	3.748,33	2.559,99	16,36	Não
3 MULTI COMERCIO DE PNEUS LTDA	056	50.108.526/0001-68	3.748,33	2.560,00	0,00	Não
4 RODOKAS COMERCIO DE PNEUS LTDA	142	53.389.965/0001-84	3.748,33	2.990,00	16,80	Sim
5 J.E PNEUS LTDA	124	48.910.213/0001-87	3.748,33	3.670,00	22,74	Sim
6 GONÇALES E MENDES LTDA	127	03.824.492/0001-28	3.748,00	3.700,00	0,82	Não
7 MAURICIO POYER ME	114	13.314.456/0001-78	3.748,00	3.748,00	1,30	Sim
8 AUTO CENTER PITANGA	095	49.918.250/0001-02	3.748,33	3.748,33	0,01	Sim
9 IGF COMÉRCIO DE PNEUS LTDA ME	116	03.805.667/0001-50	3.748,33	3.748,33	0,00	Sim
10 JMC DISTRIBUIDORA DE PNEUS LTDA-	053	01.795.704/0001-60	4.920,00	4.500,00	20,05	Sim
11 MILANO COMÉRCIO DE PNEUMÁTICOS	020	36.097.231/0001-02	4.720,00	4.720,00	4,89	Não

DESCLASSIFICADOS

Razão Social	Num	Documento	Oferta Inicial	Oferta Final	Dif.(%)	ME
--------------	-----	-----------	----------------	--------------	---------	----

INABILITADOS

Razão Social	Num	Documento	Oferta Inicial	Oferta Final	Dif.(%)	ME
--------------	-----	-----------	----------------	--------------	---------	----

MOVIMENTOS DO LOTE

10/05/2024 13:49:33	PUBLICADO				
13/05/2024 08:00:00	RECEPÇÃO DE PROPOSTAS				
27/05/2024 09:00:00	ANÁLISE DE PROPOSTAS				
27/05/2024 10:13:28	DISPUTA				
27/05/2024 10:13:28	LANCE	RODOKAS COMERCIO DE PNEUS LTDA (PARTICIPANTE 142)			3.748,33
27/05/2024 10:13:28	LANCE	MILANO COMÉRCIO DE PNEUMÁTICOS LTDA (PARTICIPANTE 020)			4.720,00
27/05/2024 10:13:28	LANCE	PIETRO E-COMMERCE LTDA (PARTICIPANTE 021)			3.748,00
27/05/2024 10:13:28	LANCE	AUTO CENTER PITANGA (PARTICIPANTE 095)			3.748,33
27/05/2024 10:13:28	LANCE	IGF COMÉRCIO DE PNEUS LTDA ME (PARTICIPANTE 116)			3.748,33
27/05/2024 10:13:28	LANCE	GONÇALES E MENDES LTDA (PARTICIPANTE 127)			3.748,00
27/05/2024 10:13:28	LANCE	JMC DISTRIBUIDORA DE PNEUS LTDA-EPP (PARTICIPANTE 053)			4.920,00
27/05/2024 10:13:28	LANCE	MAURICIO POYER ME (PARTICIPANTE 114)			3.748,00
27/05/2024 10:13:28	LANCE	J.E PNEUS LTDA (PARTICIPANTE 124)			3.748,33
27/05/2024 10:13:28	LANCE	MULTI COMERCIO DE PNEUS LTDA (PARTICIPANTE 056)			3.748,33
27/05/2024 10:13:28	LANCE	MGB PNEUS IMPORTACAO E DISTRIBUICAO EIRELI (PARTICIPANTE 090)			3.748,33
27/05/2024 10:13:34	LANCE	MGB PNEUS IMPORTACAO E DISTRIBUICAO EIRELI (PARTICIPANTE 090)			3.747,99
27/05/2024 10:13:57	LANCE	RODOKAS COMERCIO DE PNEUS LTDA (PARTICIPANTE 142)			2.990,00
27/05/2024 10:13:58	LANCE	MGB PNEUS IMPORTACAO E DISTRIBUICAO EIRELI (PARTICIPANTE 090)			2.989,99
27/05/2024 10:14:45	LANCE	MULTI COMERCIO DE PNEUS LTDA (PARTICIPANTE 056)			2.900,00
27/05/2024 10:14:50	LANCE	MGB PNEUS IMPORTACAO E DISTRIBUICAO EIRELI (PARTICIPANTE 090)			2.899,99
27/05/2024 10:15:02	LANCE	PIETRO E-COMMERCE LTDA (PARTICIPANTE 021)			2.800,00
27/05/2024 10:15:08	LANCE	MGB PNEUS IMPORTACAO E DISTRIBUICAO EIRELI (PARTICIPANTE 090)			2.799,99
27/05/2024 10:15:17	LANCE	MULTI COMERCIO DE PNEUS LTDA (PARTICIPANTE 056)			2.750,00
27/05/2024 10:15:20	LANCE	MGB PNEUS IMPORTACAO E DISTRIBUICAO EIRELI (PARTICIPANTE 090)			2.749,99
27/05/2024 10:15:37	LANCE	MULTI COMERCIO DE PNEUS LTDA (PARTICIPANTE 056)			2.660,00
27/05/2024 10:15:43	LANCE	MGB PNEUS IMPORTACAO E DISTRIBUICAO EIRELI (PARTICIPANTE 090)			2.659,99

MUNICIPIO DE SANTA MARIA DO OESTE
SANTA MARIA DO OESTE-PR

27/05/2024 10:15:48	LANCE	PIETRO E-COMMERCE LTDA (PARTICIPANTE 021)	2.600,00
27/05/2024 10:15:50	LANCE	MGB PNEUS IMPORTACAO E DISTRIBUICAO EIRELI (PARTICIPANTE 090)	2.599,99
27/05/2024 10:16:02	LANCE	MULTI COMERCIO DE PNEUS LTDA (PARTICIPANTE 056)	2.560,00
27/05/2024 10:16:11	LANCE	MGB PNEUS IMPORTACAO E DISTRIBUICAO EIRELI (PARTICIPANTE 090)	2.559,99
27/05/2024 10:16:13	LANCE	JMC DISTRIBUIDORA DE PNEUS LTDA-EPP (PARTICIPANTE 053)	4.500,00
27/05/2024 10:17:32	LANCE	PIETRO E-COMMERCE LTDA (PARTICIPANTE 021)	2.200,00
27/05/2024 10:18:13	LANCE	GONÇALES E MENDES LTDA (PARTICIPANTE 127)	3.700,00
27/05/2024 10:20:45	LANCE	J.E PNEUS LTDA (PARTICIPANTE 124)	3.670,00
27/05/2024 10:23:41	NOTIFICAÇÃO	SISTEMA	
Alguns participantes do lote ofertaram valores iguais de proposta/lance. O sorteio entre eles foi realizado.			
27/05/2024 10:23:42	NOTIFICAÇÃO	SISTEMA	
O detentor da melhor oferta da etapa de lances é PIETRO E-COMMERCE LTDA			
27/05/2024 10:23:42	HABILITAÇÃO		

LOTE 23 - HABILITAÇÃO
LOTE 23

VALORES UNITÁRIOS FINAIS

Item: 1	Unidade: UNIDADE	Marca: EMPEROR	Modelo: EP12
Descrição: PNEU ARO 19.5L/24 Pneu 19.5 L-24 Novo (primeira Vida), Dimensões 19/5L/24; Capacidade de Carga 12 Lonas Com Certificação Compulsória do Inmetro; Garantia de fábrica de 05 anos contra defeito de fabricação. Aro: 24 Construção: Diagonal			
Tipo: Sem câmara Aplicação: Terra Tipo de desenho: Simétrico.			
Quantidade: 30	Valor Unit.: 2.000,00	Valor Total: 60.000,00	

CLASSIFICAÇÃO

Razão Social	Num	Documento	Oferta Inicial	Oferta Final	Dif.(%)	ME
1 PIETRO E-COMMERCE LTDA	003	48.878.990/0001-91	4.925,00	2.000,00		Sim
2 MGB PNEUS IMPORTACAO E	054	20.183.508/0001-80	4.925,00	2.099,99	5,00	Não
3 CPX DISTRIBUIDORA S/A	026	10.158.356/0001-01	4.925,00	2.141,00	1,95	Não
4 RODOKAS COMERCIO DE PNEUS LTDA	086	53.389.965/0001-84	4.925,00	2.420,00	13,03	Sim
5 MULTI COMERCIO DE PNEUS LTDA	043	50.108.526/0001-68	4.925,00	2.550,00	5,37	Não
6 J.E PNEUS LTDA	078	48.910.213/0001-87	4.925,00	3.060,00	20,00	Sim
7 JMC DISTRIBUIDORA DE PNEUS LTDA-	097	01.795.704/0001-60	4.920,00	3.900,00	27,45	Sim
8 IGF COMÉRCIO DE PNEUS LTDA ME	091	03.805.667/0001-50	4.925,00	3.950,00	1,28	Sim
9 GONÇALES E MENDES LTDA	048	03.824.492/0001-28	4.925,00	4.200,00	6,33	Não
10 FABI RECAPAGENS DE PNEUS LTDA	108	01.846.805/0001-13	4.900,00	4.300,00	2,38	Sim
11 MILANO COMÉRCIO DE PNEUMÁTICOS	077	36.097.231/0001-02	4.580,00	4.580,00	6,51	Não
12 MAURICIO POYER ME	134	13.314.456/0001-78	4.924,00	4.924,00	7,51	Sim
13 AUTO CENTER PITANGA	135	49.918.250/0001-02	4.925,00	4.925,00	0,02	Sim

DESCLASSIFICADOS

Razão Social	Num	Documento	Oferta Inicial	Oferta Final	Dif.(%)	ME
--------------	-----	-----------	----------------	--------------	---------	----

INABILITADOS

Razão Social	Num	Documento	Oferta Inicial	Oferta Final	Dif.(%)	ME
--------------	-----	-----------	----------------	--------------	---------	----

MOVIMENTOS DO LOTE

10/05/2024 13:49:33	PUBLICADO
13/05/2024 08:00:00	RECEPÇÃO DE PROPOSTAS
27/05/2024 09:00:00	ANÁLISE DE PROPOSTAS

**MUNICIPIO DE SANTA MARIA DO OESTE
SANTA MARIA DO OESTE-PR**

27/05/2024 10:13:29	DISPUTA		
27/05/2024 10:13:29	LANCE	CPX DISTRIBUIDORA S/A (PARTICIPANTE 026)	4.925,00
27/05/2024 10:13:29	LANCE	AUTO CENTER PITANGA (PARTICIPANTE 135)	4.925,00
27/05/2024 10:13:29	LANCE	IGF COMÉRCIO DE PNEUS LTDA ME (PARTICIPANTE 091)	4.925,00
27/05/2024 10:13:29	LANCE	GONÇALES E MENDES LTDA (PARTICIPANTE 048)	4.925,00
27/05/2024 10:13:29	LANCE	RODOKAS COMERCIO DE PNEUS LTDA (PARTICIPANTE 086)	4.925,00
27/05/2024 10:13:29	LANCE	JMC DISTRIBUIDORA DE PNEUS LTDA-EPP (PARTICIPANTE 097)	4.920,00
27/05/2024 10:13:29	LANCE	MAURICIO POYER ME (PARTICIPANTE 134)	4.924,00
27/05/2024 10:13:29	LANCE	FABI RECAPAGENS DE PNEUS LTDA (PARTICIPANTE 108)	4.900,00
27/05/2024 10:13:29	LANCE	J.E PNEUS LTDA (PARTICIPANTE 078)	4.925,00
27/05/2024 10:13:29	LANCE	MULTI COMERCIO DE PNEUS LTDA (PARTICIPANTE 043)	4.925,00
27/05/2024 10:13:29	LANCE	MILANO COMÉRCIO DE PNEUMÁTICOS LTDA (PARTICIPANTE 077)	4.580,00
27/05/2024 10:13:29	LANCE	PIETRO E-COMMERCE LTDA (PARTICIPANTE 003)	4.925,00
27/05/2024 10:13:29	LANCE	MGB PNEUS IMPORTACAO E DISTRIBUICAO EIRELI (PARTICIPANTE 054)	4.925,00
27/05/2024 10:13:35	LANCE	MGB PNEUS IMPORTACAO E DISTRIBUICAO EIRELI (PARTICIPANTE 054)	4.579,99
27/05/2024 10:14:13	LANCE	RODOKAS COMERCIO DE PNEUS LTDA (PARTICIPANTE 086)	2.420,00
27/05/2024 10:14:15	LANCE	MGB PNEUS IMPORTACAO E DISTRIBUICAO EIRELI (PARTICIPANTE 054)	2.419,99
27/05/2024 10:14:32	LANCE	FABI RECAPAGENS DE PNEUS LTDA (PARTICIPANTE 108)	4.300,00
27/05/2024 10:14:52	LANCE	MULTI COMERCIO DE PNEUS LTDA (PARTICIPANTE 043)	2.550,00
27/05/2024 10:15:08	LANCE	PIETRO E-COMMERCE LTDA (PARTICIPANTE 003)	2.400,00
27/05/2024 10:15:14	LANCE	MGB PNEUS IMPORTACAO E DISTRIBUICAO EIRELI (PARTICIPANTE 054)	2.399,99
27/05/2024 10:15:42	LANCE	PIETRO E-COMMERCE LTDA (PARTICIPANTE 003)	2.350,00
27/05/2024 10:15:43	LANCE	MGB PNEUS IMPORTACAO E DISTRIBUICAO EIRELI (PARTICIPANTE 054)	2.349,99
27/05/2024 10:17:36	LANCE	CPX DISTRIBUIDORA S/A (PARTICIPANTE 026)	2.141,00
27/05/2024 10:17:41	LANCE	MGB PNEUS IMPORTACAO E DISTRIBUICAO EIRELI (PARTICIPANTE 054)	2.140,99
27/05/2024 10:17:42	LANCE	PIETRO E-COMMERCE LTDA (PARTICIPANTE 003)	2.300,00
27/05/2024 10:17:43	LANCE	PIETRO E-COMMERCE LTDA (PARTICIPANTE 003)	2.100,00
27/05/2024 10:17:47	LANCE	MGB PNEUS IMPORTACAO E DISTRIBUICAO EIRELI (PARTICIPANTE 054)	2.099,99
27/05/2024 10:18:21	LANCE	GONÇALES E MENDES LTDA (PARTICIPANTE 048)	4.200,00
27/05/2024 10:18:32	LANCE	PIETRO E-COMMERCE LTDA (PARTICIPANTE 003)	2.000,00
27/05/2024 10:19:10	LANCE	JMC DISTRIBUIDORA DE PNEUS LTDA-EPP (PARTICIPANTE 097)	4.100,00
27/05/2024 10:19:16	LANCE	IGF COMÉRCIO DE PNEUS LTDA ME (PARTICIPANTE 091)	3.950,00
27/05/2024 10:20:43	LANCE	JMC DISTRIBUIDORA DE PNEUS LTDA-EPP (PARTICIPANTE 097)	3.900,00
27/05/2024 10:20:57	LANCE	J.E PNEUS LTDA (PARTICIPANTE 078)	3.060,00
27/05/2024 10:23:47	NOTIFICAÇÃO	SISTEMA	
O detentor da melhor oferta da etapa de lances é PIETRO E-COMMERCE LTDA			
27/05/2024 10:23:47	HABILITAÇÃO		

**LOTE 24 - HABILITAÇÃO
LOTE 24**

VALORES UNITÁRIOS FINAIS

**MUNICIPIO DE SANTA MARIA DO OESTE
SANTA MARIA DO OESTE-PR**

Item: 1 **Unidade:** UNIDADE **Marca:** MASSIMO/Shandong Fengyuan **Modelo:** 195/65R15 91V MASSIMO
Tire Man. Co OTTIMA PLUS

Descrição: PNEU ARO 195/65/15 Pneu 195/65/15 (Pneu novo, não ressolado ou remanufaturado, com prazo de validade de 5 anos. pneu de primeira linha, com certificação do Inmetro e atendendo legislação nacional pertinente). O produto deverá constar data de fabricação, não superior a 1 (um) ano de fabricação. Usados em linha de montagem de veículo, 195/65/15 radial, sem câmara. Largura: 195mm Perfil: 65% Índice de peso: 91 - 615 kg Índice de velocidade: H - 210 km/h Desenho: Assimétrico.

Quantidade: 100 **Valor Unit.:** 203,99 **Valor Total:** 20.399,00

CLASSIFICAÇÃO

Razão Social	Num	Documento	Oferta Inicial	Oferta Final	Dif.(%)	ME
1 MGB PNEUS IMPORTACAO E	076	20.183.508/0001-80	586,67	203,99		Não
2 PIETRO E-COMMERCE LTDA	080	48.878.990/0001-91	586,00	204,00	0,00	Sim
3 MULTI COMERCIO DE PNEUS LTDA	110	50.108.526/0001-68	586,67	235,00	15,20	Não
4 J.E PNEUS LTDA	022	48.910.213/0001-87	586,67	239,00	1,70	Sim
5 RODOKAS COMERCIO DE PNEUS LTDA	002	53.389.965/0001-84	586,67	275,00	15,06	Sim
6 FREDI PNEUS LTDA	107	80.934.631/0001-17	585,00	384,99	40,00	Não
7 MAURICIO POYER ME	069	13.314.456/0001-78	586,50	385,00	0,00	Sim
8 MILANO COMÉRCIO DE PNEUMÁTICOS	058	36.097.231/0001-02	386,00	386,00	0,26	Não
9 JMC DISTRIBUIDORA DE PNEUS LTDA-	074	01.795.704/0001-60	585,00	560,00	45,08	Sim
10 IGF COMÉRCIO DE PNEUS LTDA ME	101	03.805.667/0001-50	586,67	580,00	3,57	Sim
11 GONÇALES E MENDES LTDA	018	03.824.492/0001-28	586,00	586,00	1,03	Não
12 AUTO CENTER PITANGA	016	49.918.250/0001-02	586,67	586,67	0,11	Sim

DESCLASSIFICADOS

Razão Social	Num	Documento	Oferta Inicial	Oferta Final	Dif.(%)	ME
--------------	-----	-----------	----------------	--------------	---------	----

INABILITADOS

Razão Social	Num	Documento	Oferta Inicial	Oferta Final	Dif.(%)	ME
--------------	-----	-----------	----------------	--------------	---------	----

MOVIMENTOS DO LOTE

10/05/2024 13:49:33	PUBLICADO				
13/05/2024 08:00:00	RECEPÇÃO DE PROPOSTAS				
27/05/2024 09:00:00	ANÁLISE DE PROPOSTAS				
27/05/2024 10:13:29	DISPUTA				
27/05/2024 10:13:29	LANCE	FREDI PNEUS LTDA (PARTICIPANTE 107)			585,00
27/05/2024 10:13:29	LANCE	JMC DISTRIBUIDORA DE PNEUS LTDA-EPP (PARTICIPANTE 074)			585,00
27/05/2024 10:13:29	LANCE	MAURICIO POYER ME (PARTICIPANTE 069)			586,50
27/05/2024 10:13:29	LANCE	MULTI COMERCIO DE PNEUS LTDA (PARTICIPANTE 110)			586,67
27/05/2024 10:13:29	LANCE	MILANO COMÉRCIO DE PNEUMÁTICOS LTDA (PARTICIPANTE 058)			386,00
27/05/2024 10:13:29	LANCE	PIETRO E-COMMERCE LTDA (PARTICIPANTE 080)			586,00
27/05/2024 10:13:29	LANCE	MGB PNEUS IMPORTACAO E DISTRIBUICAO EIRELI (PARTICIPANTE 076)			586,67
27/05/2024 10:13:29	LANCE	J.E PNEUS LTDA (PARTICIPANTE 022)			586,67
27/05/2024 10:13:29	LANCE	AUTO CENTER PITANGA (PARTICIPANTE 016)			586,67
27/05/2024 10:13:29	LANCE	IGF COMÉRCIO DE PNEUS LTDA ME (PARTICIPANTE 101)			586,67
27/05/2024 10:13:29	LANCE	GONÇALES E MENDES LTDA (PARTICIPANTE 018)			586,00
27/05/2024 10:13:29	LANCE	RODOKAS COMERCIO DE PNEUS LTDA (PARTICIPANTE 002)			586,67
27/05/2024 10:13:34	LANCE	MGB PNEUS IMPORTACAO E DISTRIBUICAO EIRELI (PARTICIPANTE 076)			385,99
27/05/2024 10:13:55	LANCE	MAURICIO POYER ME (PARTICIPANTE 069)			385,00
27/05/2024 10:13:58	LANCE	MGB PNEUS IMPORTACAO E DISTRIBUICAO EIRELI (PARTICIPANTE 076)			384,99

**MUNICIPIO DE SANTA MARIA DO OESTE
SANTA MARIA DO OESTE-PR**

27/05/2024 10:14:27	LANCE	RODOKAS COMERCIO DE PNEUS LTDA (PARTICIPANTE 002)	278,00
27/05/2024 10:14:33	LANCE	MGB PNEUS IMPORTACAO E DISTRIBUICAO EIRELI (PARTICIPANTE 076)	277,99
27/05/2024 10:15:04	LANCE	MULTI COMERCIO DE PNEUS LTDA (PARTICIPANTE 110)	270,00
27/05/2024 10:15:09	LANCE	MGB PNEUS IMPORTACAO E DISTRIBUICAO EIRELI (PARTICIPANTE 076)	269,99
27/05/2024 10:15:11	LANCE	RODOKAS COMERCIO DE PNEUS LTDA (PARTICIPANTE 002)	275,00
27/05/2024 10:15:13	LANCE	PIETRO E-COMMERCE LTDA (PARTICIPANTE 080)	260,00
27/05/2024 10:15:14	LANCE	MGB PNEUS IMPORTACAO E DISTRIBUICAO EIRELI (PARTICIPANTE 076)	259,99
27/05/2024 10:15:36	LANCE	PIETRO E-COMMERCE LTDA (PARTICIPANTE 080)	250,00
27/05/2024 10:15:37	LANCE	MGB PNEUS IMPORTACAO E DISTRIBUICAO EIRELI (PARTICIPANTE 076)	249,99
27/05/2024 10:15:49	LANCE	MULTI COMERCIO DE PNEUS LTDA (PARTICIPANTE 110)	240,00
27/05/2024 10:15:56	LANCE	MGB PNEUS IMPORTACAO E DISTRIBUICAO EIRELI (PARTICIPANTE 076)	239,99
27/05/2024 10:16:26	LANCE	MULTI COMERCIO DE PNEUS LTDA (PARTICIPANTE 110)	235,00
27/05/2024 10:16:28	LANCE	MGB PNEUS IMPORTACAO E DISTRIBUICAO EIRELI (PARTICIPANTE 076)	234,99
27/05/2024 10:17:10	LANCE	PIETRO E-COMMERCE LTDA (PARTICIPANTE 080)	230,00
27/05/2024 10:17:12	LANCE	MGB PNEUS IMPORTACAO E DISTRIBUICAO EIRELI (PARTICIPANTE 076)	229,99
27/05/2024 10:17:48	LANCE	PIETRO E-COMMERCE LTDA (PARTICIPANTE 080)	220,00
27/05/2024 10:17:53	LANCE	MGB PNEUS IMPORTACAO E DISTRIBUICAO EIRELI (PARTICIPANTE 076)	219,99
27/05/2024 10:18:26	LANCE	PIETRO E-COMMERCE LTDA (PARTICIPANTE 080)	210,00
27/05/2024 10:18:32	LANCE	MGB PNEUS IMPORTACAO E DISTRIBUICAO EIRELI (PARTICIPANTE 076)	209,99
27/05/2024 10:18:40	LANCE	PIETRO E-COMMERCE LTDA (PARTICIPANTE 080)	205,00
27/05/2024 10:19:05	LANCE	MGB PNEUS IMPORTACAO E DISTRIBUICAO EIRELI (PARTICIPANTE 076)	204,99
27/05/2024 10:19:08	LANCE	IGF COMÉRCIO DE PNEUS LTDA ME (PARTICIPANTE 101)	580,00
27/05/2024 10:19:24	LANCE	PIETRO E-COMMERCE LTDA (PARTICIPANTE 080)	204,00
27/05/2024 10:19:30	LANCE	MGB PNEUS IMPORTACAO E DISTRIBUICAO EIRELI (PARTICIPANTE 076)	203,99
27/05/2024 10:19:57	LANCE	JMC DISTRIBUIDORA DE PNEUS LTDA-EPP (PARTICIPANTE 074)	560,00
27/05/2024 10:21:06	LANCE	J.E PNEUS LTDA (PARTICIPANTE 022)	239,00
27/05/2024 10:21:53	LANCE	FREDI PNEUS LTDA (PARTICIPANTE 107)	384,99

27/05/2024 10:21:53 PRORROGAÇÃO AUTOMÁTICA

27/05/2024 10:24:08 NOTIFICAÇÃO SISTEMA

PARTICIPANTE 080 possui direito de desempate conforme Lei Complementar nº 123/2006.

27/05/2024 10:24:08 DESEMPATE

27/05/2024 10:29:08 NOTIFICAÇÃO SISTEMA

O detentor da melhor oferta da etapa de lances é MGB PNEUS IMPORTACAO E DISTRIBUICAO EIRELI

27/05/2024 10:29:08 HABILITAÇÃO

**LOTE 25 - HABILITAÇÃO
LOTE 25**

VALORES UNITÁRIOS FINAIS

Item: 1	Unidade: UNIDADE	Marca: WESTLAKE	Modelo: AD153
Descrição: PNEU ARO 295/80/22.5 BORRACHUDO PNEU 295/80 R22.5 BORRACHUDO Pneumático para Caminhão, ônibus e Seus Rebocados; Dimensões 295/80r; Construção Radial, Liso, Direcional; Aro 22.5; Ic; Novo (primeira Vida), com Certificação Compulsória Inmetro; Garantia de fábrica de 05 anos contra defeito de fabricação. Diâmetro total em mm: 1043.5, índice de peso: 152-3550kg, 148- 3150 kg, índice de velocidade: L - 120km/h Peso 50.68, quantidade de lonas:18.			
Quantidade: 76	Valor Unit.: 1.460,00		Valor Total: 110.960,00

CLASSIFICAÇÃO

**MUNICIPIO DE SANTA MARIA DO OESTE
SANTA MARIA DO OESTE-PR**

Razão Social	Num	Documento	Oferta Inicial	Oferta Final	Dif.(%)	ME
1 GONÇALES E MENDES LTDA	076	03.824.492/0001-28	2.998,00	1.460,00		Não
2 PIETRO E-COMMERCE LTDA	008	48.878.990/0001-91	2.998,00	1.540,00	5,48	Sim
3 MAURICIO POYER ME	061	13.314.456/0001-78	2.998,00	1.545,00	0,32	Sim
4 RODOKAS COMERCIO DE PNEUS LTDA	111	53.389.965/0001-84	2.998,33	1.565,00	1,29	Sim
5 MGB PNEUS IMPORTACAO E	139	20.183.508/0001-80	2.998,33	1.589,99	1,60	Não
6 CPX DISTRIBUIDORA S/A	120	10.158.356/0001-01	2.998,33	1.656,00	4,15	Não
7 J.E PNEUS LTDA	023	48.910.213/0001-87	2.998,33	1.700,00	2,66	Sim
8 FABI RECAPAGENS DE PNEUS LTDA	136	01.846.805/0001-13	2.700,00	1.730,00	1,76	Sim
9 AUTO CENTER PITANGA	064	49.918.250/0001-02	2.998,33	1.770,00	2,31	Sim
10 MILANO COMÉRCIO DE PNEUMÁTICOS	086	36.097.231/0001-02	1.887,00	1.887,00	6,61	Não
11 MULTI COMERCIO DE PNEUS LTDA	043	50.108.526/0001-68	2.998,33	1.890,00	0,16	Não
12 IGF COMÉRCIO DE PNEUS LTDA ME	059	03.805.667/0001-50	2.998,33	2.110,00	11,64	Sim
13 FREDI PNEUS LTDA	121	80.934.631/0001-17	2.990,00	2.183,00	3,46	Não
14 JMC DISTRIBUIDORA DE PNEUS LTDA-	122	01.795.704/0001-60	2.990,00	2.489,00	14,02	Sim

DESCLASSIFICADOS

Razão Social	Num	Documento	Oferta Inicial	Oferta Final	Dif.(%)	ME
--------------	-----	-----------	----------------	--------------	---------	----

INABILITADOS

Razão Social	Num	Documento	Oferta Inicial	Oferta Final	Dif.(%)	ME
--------------	-----	-----------	----------------	--------------	---------	----

MOVIMENTOS DO LOTE

10/05/2024 13:49:33	PUBLICADO				
13/05/2024 08:00:00	RECEPÇÃO DE PROPOSTAS				
27/05/2024 09:00:00	ANÁLISE DE PROPOSTAS				
27/05/2024 10:13:30	DISPUTA				
27/05/2024 10:13:30	LANCE	IGF COMÉRCIO DE PNEUS LTDA ME (PARTICIPANTE 059)			2.998,33
27/05/2024 10:13:30	LANCE	GONÇALES E MENDES LTDA (PARTICIPANTE 076)			2.998,00
27/05/2024 10:13:30	LANCE	RODOKAS COMERCIO DE PNEUS LTDA (PARTICIPANTE 111)			2.998,33
27/05/2024 10:13:30	LANCE	JMC DISTRIBUIDORA DE PNEUS LTDA-EPP (PARTICIPANTE 122)			2.990,00
27/05/2024 10:13:30	LANCE	MAURICIO POYER ME (PARTICIPANTE 061)			2.998,00
27/05/2024 10:13:30	LANCE	FABI RECAPAGENS DE PNEUS LTDA (PARTICIPANTE 136)			2.700,00
27/05/2024 10:13:30	LANCE	MILANO COMÉRCIO DE PNEUMÁTICOS LTDA (PARTICIPANTE 086)			1.887,00
27/05/2024 10:13:30	LANCE	PIETRO E-COMMERCE LTDA (PARTICIPANTE 008)			2.998,00
27/05/2024 10:13:30	LANCE	MGB PNEUS IMPORTACAO E DISTRIBUICAO EIRELI (PARTICIPANTE 139)			2.998,33
27/05/2024 10:13:30	LANCE	J.E PNEUS LTDA (PARTICIPANTE 023)			2.998,33
27/05/2024 10:13:30	LANCE	MULTI COMERCIO DE PNEUS LTDA (PARTICIPANTE 043)			2.998,33
27/05/2024 10:13:30	LANCE	CPX DISTRIBUIDORA S/A (PARTICIPANTE 120)			2.998,33
27/05/2024 10:13:30	LANCE	AUTO CENTER PITANGA (PARTICIPANTE 064)			2.998,33
27/05/2024 10:13:30	LANCE	FREDI PNEUS LTDA (PARTICIPANTE 121)			2.990,00
27/05/2024 10:13:35	LANCE	MGB PNEUS IMPORTACAO E DISTRIBUICAO EIRELI (PARTICIPANTE 139)			1.886,99
27/05/2024 10:14:04	LANCE	MAURICIO POYER ME (PARTICIPANTE 061)			1.885,00
27/05/2024 10:14:09	LANCE	MGB PNEUS IMPORTACAO E DISTRIBUICAO EIRELI (PARTICIPANTE 139)			1.884,99
27/05/2024 10:14:52	LANCE	FABI RECAPAGENS DE PNEUS LTDA (PARTICIPANTE 136)			1.884,00
27/05/2024 10:14:56	LANCE	MGB PNEUS IMPORTACAO E DISTRIBUICAO EIRELI (PARTICIPANTE 139)			1.883,99
27/05/2024 10:15:15	LANCE	FABI RECAPAGENS DE PNEUS LTDA (PARTICIPANTE 136)			1.883,00

**MUNICIPIO DE SANTA MARIA DO OESTE
SANTA MARIA DO OESTE-PR**

27/05/2024 10:15:20	LANCE	PIETRO E-COMMERCE LTDA (PARTICIPANTE 008)	1.800,00
27/05/2024 10:15:20	LANCE	MGB PNEUS IMPORTACAO E DISTRIBUICAO EIRELI (PARTICIPANTE 139)	1.882,99
27/05/2024 10:15:25	LANCE	MGB PNEUS IMPORTACAO E DISTRIBUICAO EIRELI (PARTICIPANTE 139)	1.799,99
27/05/2024 10:15:31	LANCE	PIETRO E-COMMERCE LTDA (PARTICIPANTE 008)	1.700,00
27/05/2024 10:15:34	LANCE	JMC DISTRIBUIDORA DE PNEUS LTDA-EPP (PARTICIPANTE 122)	2.890,00
27/05/2024 10:15:37	LANCE	MGB PNEUS IMPORTACAO E DISTRIBUICAO EIRELI (PARTICIPANTE 139)	1.699,99
27/05/2024 10:15:38	LANCE	MAURICIO POYER ME (PARTICIPANTE 061)	1.690,00
27/05/2024 10:15:41	LANCE	FABI RECAPAGENS DE PNEUS LTDA (PARTICIPANTE 136)	1.730,00
27/05/2024 10:15:43	LANCE	MGB PNEUS IMPORTACAO E DISTRIBUICAO EIRELI (PARTICIPANTE 139)	1.689,99
27/05/2024 10:16:40	LANCE	MULTI COMERCIO DE PNEUS LTDA (PARTICIPANTE 043)	1.890,00
27/05/2024 10:17:01	LANCE	PIETRO E-COMMERCE LTDA (PARTICIPANTE 008)	1.650,00
27/05/2024 10:17:06	LANCE	MGB PNEUS IMPORTACAO E DISTRIBUICAO EIRELI (PARTICIPANTE 139)	1.649,99
27/05/2024 10:17:11	LANCE	MAURICIO POYER ME (PARTICIPANTE 061)	1.645,00
27/05/2024 10:17:13	LANCE	MGB PNEUS IMPORTACAO E DISTRIBUICAO EIRELI (PARTICIPANTE 139)	1.644,99
27/05/2024 10:17:29	LANCE	MAURICIO POYER ME (PARTICIPANTE 061)	1.640,00
27/05/2024 10:17:30	LANCE	MGB PNEUS IMPORTACAO E DISTRIBUICAO EIRELI (PARTICIPANTE 139)	1.639,99
27/05/2024 10:17:43	LANCE	CPX DISTRIBUIDORA S/A (PARTICIPANTE 120)	1.656,00
27/05/2024 10:17:54	LANCE	PIETRO E-COMMERCE LTDA (PARTICIPANTE 008)	1.600,00
27/05/2024 10:18:05	LANCE	MGB PNEUS IMPORTACAO E DISTRIBUICAO EIRELI (PARTICIPANTE 139)	1.599,99
27/05/2024 10:18:14	LANCE	MAURICIO POYER ME (PARTICIPANTE 061)	1.595,00
27/05/2024 10:18:20	LANCE	MGB PNEUS IMPORTACAO E DISTRIBUICAO EIRELI (PARTICIPANTE 139)	1.594,99
27/05/2024 10:18:21	LANCE	PIETRO E-COMMERCE LTDA (PARTICIPANTE 008)	1.590,00
27/05/2024 10:18:27	LANCE	MGB PNEUS IMPORTACAO E DISTRIBUICAO EIRELI (PARTICIPANTE 139)	1.589,99
27/05/2024 10:18:49	LANCE	IGF COMÉRCIO DE PNEUS LTDA ME (PARTICIPANTE 059)	2.750,00
27/05/2024 10:18:56	LANCE	GONÇALES E MENDES LTDA (PARTICIPANTE 076)	1.580,00
27/05/2024 10:18:57	LANCE	PIETRO E-COMMERCE LTDA (PARTICIPANTE 008)	1.580,00
27/05/2024 10:19:14	LANCE	PIETRO E-COMMERCE LTDA (PARTICIPANTE 008)	1.570,00
27/05/2024 10:19:21	LANCE	RODOKAS COMERCIO DE PNEUS LTDA (PARTICIPANTE 111)	1.565,00
27/05/2024 10:19:28	LANCE	GONÇALES E MENDES LTDA (PARTICIPANTE 076)	1.550,00
27/05/2024 10:19:38	LANCE	JMC DISTRIBUIDORA DE PNEUS LTDA-EPP (PARTICIPANTE 122)	2.739,00
27/05/2024 10:20:23	LANCE	PIETRO E-COMMERCE LTDA (PARTICIPANTE 008)	1.540,00
27/05/2024 10:20:25	LANCE	MAURICIO POYER ME (PARTICIPANTE 061)	1.545,00
27/05/2024 10:20:48	LANCE	GONÇALES E MENDES LTDA (PARTICIPANTE 076)	1.500,00
27/05/2024 10:21:25	LANCE	J.E PNEUS LTDA (PARTICIPANTE 023)	1.700,00
27/05/2024 10:21:47	LANCE	FREDI PNEUS LTDA (PARTICIPANTE 121)	2.738,99
27/05/2024 10:21:47	PRORROGAÇÃO AUTOMÁTICA		
27/05/2024 10:22:02	LANCE	IGF COMÉRCIO DE PNEUS LTDA ME (PARTICIPANTE 059)	2.700,00
27/05/2024 10:22:09	LANCE	JMC DISTRIBUIDORA DE PNEUS LTDA-EPP (PARTICIPANTE 122)	2.698,00
27/05/2024 10:22:26	LANCE	FREDI PNEUS LTDA (PARTICIPANTE 121)	2.697,99
27/05/2024 10:22:54	LANCE	JMC DISTRIBUIDORA DE PNEUS LTDA-EPP (PARTICIPANTE 122)	2.668,00
27/05/2024 10:23:03	LANCE	FREDI PNEUS LTDA (PARTICIPANTE 121)	2.667,99
27/05/2024 10:23:51	LANCE	JMC DISTRIBUIDORA DE PNEUS LTDA-EPP (PARTICIPANTE 122)	2.620,00
27/05/2024 10:24:25	LANCE	FREDI PNEUS LTDA (PARTICIPANTE 121)	2.619,99
27/05/2024 10:24:57	LANCE	JMC DISTRIBUIDORA DE PNEUS LTDA-EPP (PARTICIPANTE 122)	2.589,00

**MUNICIPIO DE SANTA MARIA DO OESTE
SANTA MARIA DO OESTE-PR**

27/05/2024 10:24:59	LANCE	FREDI PNEUS LTDA (PARTICIPANTE 121)	2.588,99
27/05/2024 10:25:06	LANCE	JMC DISTRIBUIDORA DE PNEUS LTDA-EPP (PARTICIPANTE 122)	2.588,00
27/05/2024 10:25:08	LANCE	IGF COMÉRCIO DE PNEUS LTDA ME (PARTICIPANTE 059)	2.555,00
27/05/2024 10:25:24	LANCE	FREDI PNEUS LTDA (PARTICIPANTE 121)	2.554,99
27/05/2024 10:25:30	LANCE	JMC DISTRIBUIDORA DE PNEUS LTDA-EPP (PARTICIPANTE 122)	2.549,00
27/05/2024 10:25:38	LANCE	JMC DISTRIBUIDORA DE PNEUS LTDA-EPP (PARTICIPANTE 122)	2.544,00
27/05/2024 10:26:00	LANCE	JMC DISTRIBUIDORA DE PNEUS LTDA-EPP (PARTICIPANTE 122)	2.529,00
27/05/2024 10:26:15	LANCE	AUTO CENTER PITANGA (PARTICIPANTE 064)	1.770,00
27/05/2024 10:26:19	LANCE	FREDI PNEUS LTDA (PARTICIPANTE 121)	2.528,99
27/05/2024 10:26:32	LANCE	JMC DISTRIBUIDORA DE PNEUS LTDA-EPP (PARTICIPANTE 122)	2.515,00
27/05/2024 10:26:52	LANCE	FREDI PNEUS LTDA (PARTICIPANTE 121)	2.514,99
27/05/2024 10:26:56	LANCE	IGF COMÉRCIO DE PNEUS LTDA ME (PARTICIPANTE 059)	2.510,00
27/05/2024 10:27:23	LANCE	JMC DISTRIBUIDORA DE PNEUS LTDA-EPP (PARTICIPANTE 122)	2.509,00
27/05/2024 10:27:26	LANCE	FREDI PNEUS LTDA (PARTICIPANTE 121)	2.509,99
27/05/2024 10:27:47	LANCE	FREDI PNEUS LTDA (PARTICIPANTE 121)	2.508,99
27/05/2024 10:27:55	LANCE	JMC DISTRIBUIDORA DE PNEUS LTDA-EPP (PARTICIPANTE 122)	2.507,00
27/05/2024 10:28:15	LANCE	FREDI PNEUS LTDA (PARTICIPANTE 121)	2.506,99
27/05/2024 10:28:18	LANCE	JMC DISTRIBUIDORA DE PNEUS LTDA-EPP (PARTICIPANTE 122)	2.505,00
27/05/2024 10:28:40	LANCE	FREDI PNEUS LTDA (PARTICIPANTE 121)	2.504,99
27/05/2024 10:28:42	LANCE	JMC DISTRIBUIDORA DE PNEUS LTDA-EPP (PARTICIPANTE 122)	2.503,00
27/05/2024 10:29:00	LANCE	FREDI PNEUS LTDA (PARTICIPANTE 121)	2.502,99
27/05/2024 10:29:03	LANCE	JMC DISTRIBUIDORA DE PNEUS LTDA-EPP (PARTICIPANTE 122)	2.501,00
27/05/2024 10:29:32	LANCE	FREDI PNEUS LTDA (PARTICIPANTE 121)	2.500,99
27/05/2024 10:29:38	LANCE	JMC DISTRIBUIDORA DE PNEUS LTDA-EPP (PARTICIPANTE 122)	2.499,00
27/05/2024 10:29:59	LANCE	FREDI PNEUS LTDA (PARTICIPANTE 121)	2.498,99
27/05/2024 10:30:01	LANCE	IGF COMÉRCIO DE PNEUS LTDA ME (PARTICIPANTE 059)	2.495,00
27/05/2024 10:30:03	LANCE	JMC DISTRIBUIDORA DE PNEUS LTDA-EPP (PARTICIPANTE 122)	2.489,00
27/05/2024 10:30:11	LANCE	FREDI PNEUS LTDA (PARTICIPANTE 121)	2.190,00
27/05/2024 10:30:11	MENSAGEM	PREGOEIRO	
O PREGOEIRO alterou o intervalo mínimo entre lances do lote para 2,0000			
27/05/2024 10:31:58	LANCE	IGF COMÉRCIO DE PNEUS LTDA ME (PARTICIPANTE 059)	2.185,00
27/05/2024 10:32:56	LANCE	FREDI PNEUS LTDA (PARTICIPANTE 121)	2.183,00
27/05/2024 10:33:23	LANCE	GONÇALES E MENDES LTDA (PARTICIPANTE 076)	1.460,00
27/05/2024 10:34:55	LANCE	IGF COMÉRCIO DE PNEUS LTDA ME (PARTICIPANTE 059)	2.110,00
27/05/2024 10:36:55	NOTIFICAÇÃO	SISTEMA	
O detentor da melhor oferta da etapa de lances é GONÇALES E MENDES LTDA			
27/05/2024 10:36:55	HABILITAÇÃO		

**LOTE 26 - HABILITAÇÃO
LOTE 26**

VALORES UNITÁRIOS FINAIS

**MUNICIPIO DE SANTA MARIA DO OESTE
SANTA MARIA DO OESTE-PR**

Item: 1 Unidade: UNIDADE Marca: DURABLE/Zhongce Rubber Group Co., Ltd Modelo: 295/80R22.5 152/148M DURABLE DR88
 Descrição: PNEU ARO 295/80/22.5 LISO PNEU 295/80 R22.5 LISO Pneumático para Caminhão, ônibus e Seus Rebocados; Dimensões 295/80r; Construção Radial, Liso, Direcional; Aro 22.5; Ic; Novo (primeira Vida), com Certificação Compulsória Inmetro; Garantia de fábrica de 05 anos contra defeito de fabricação. T Perfil:80% Diâmetro total em mm:1043.5 Índice de peso:152 - 3550 kg, 148 - 3150 kg Índice de velocidade: L - 120 km/h Peso:50.68 Quantidade de Lonas: 18.
 Quantidade: 52 Valor Unit.: 1.286,00 Valor Total: 66.872,00

CLASSIFICAÇÃO

Razão Social	Num Documento	Oferta Inicial	Oferta Final	Dif.(%)	ME
1 MGB PNEUS IMPORTACAO E	085 20.183.508/0001-80	2.735,00	1.286,00		Não
2 GONÇALES E MENDES LTDA	106 03.824.492/0001-28	2.735,00	1.288,00	0,16	Não
3 PIETRO E-COMMERCE LTDA	093 48.878.990/0001-91	2.735,00	1.440,00	11,80	Sim
4 CPX DISTRIBUIDORA S/A	144 10.158.356/0001-01	2.735,00	1.444,00	0,28	Não
5 RODOKAS COMERCIO DE PNEUS LTDA	120 53.389.965/0001-84	2.735,00	1.536,00	6,37	Sim
6 FABI RECAPAGENS DE PNEUS LTDA	014 01.846.805/0001-13	2.700,00	1.680,00	9,38	Sim
7 MAURICIO POYER ME	026 13.314.456/0001-78	2.734,00	1.700,00	1,19	Sim
8 MILANO COMÉRCIO DE PNEUMÁTICOS	143 36.097.231/0001-02	1.704,00	1.704,00	0,24	Não
9 FREDI PNEUS LTDA	080 80.934.631/0001-17	2.700,00	1.789,99	5,05	Não
10 MULTI COMERCIO DE PNEUS LTDA	061 50.108.526/0001-68	2.735,00	1.790,00	0,00	Não
11 J.E PNEUS LTDA	098 48.910.213/0001-87	2.735,00	1.845,00	3,07	Sim
12 JMC DISTRIBUIDORA DE PNEUS LTDA-	065 01.795.704/0001-60	2.730,00	2.477,00	34,25	Sim
13 IGF COMÉRCIO DE PNEUS LTDA ME	012 03.805.667/0001-50	2.735,00	2.480,00	0,12	Sim
14 AUTO CENTER PITANGA	116 49.918.250/0001-02	2.735,00	2.735,00	10,28	Sim

DECLASSIFICADOS

Razão Social	Num Documento	Oferta Inicial	Oferta Final	Dif.(%)	ME
--------------	---------------	----------------	--------------	---------	----

INABILITADOS

Razão Social	Num Documento	Oferta Inicial	Oferta Final	Dif.(%)	ME
--------------	---------------	----------------	--------------	---------	----

MOVIMENTOS DO LOTE

01/05/2024 13:49:33	PUBLICADO				
13/05/2024 08:00:00	RECEPÇÃO DE PROPOSTAS				
27/05/2024 09:00:00	ANÁLISE DE PROPOSTAS				
27/05/2024 10:13:30	DISPUTA				
27/05/2024 10:13:30	LANCE	RODOKAS COMERCIO DE PNEUS LTDA (PARTICIPANTE 120)			2.735,00
27/05/2024 10:13:30	LANCE	GONÇALES E MENDES LTDA (PARTICIPANTE 106)			2.735,00
27/05/2024 10:13:30	LANCE	AUTO CENTER PITANGA (PARTICIPANTE 116)			2.735,00
27/05/2024 10:13:30	LANCE	IGF COMÉRCIO DE PNEUS LTDA ME (PARTICIPANTE 012)			2.735,00
27/05/2024 10:13:30	LANCE	MILANO COMÉRCIO DE PNEUMÁTICOS LTDA (PARTICIPANTE 143)			1.704,00
27/05/2024 10:13:30	LANCE	PIETRO E-COMMERCE LTDA (PARTICIPANTE 093)			2.735,00
27/05/2024 10:13:30	LANCE	CPX DISTRIBUIDORA S/A (PARTICIPANTE 144)			2.735,00
27/05/2024 10:13:30	LANCE	FREDI PNEUS LTDA (PARTICIPANTE 080)			2.700,00
27/05/2024 10:13:30	LANCE	JMC DISTRIBUIDORA DE PNEUS LTDA-EPP (PARTICIPANTE 065)			2.730,00
27/05/2024 10:13:30	LANCE	MAURICIO POYER ME (PARTICIPANTE 026)			2.734,00
27/05/2024 10:13:30	LANCE	FABI RECAPAGENS DE PNEUS LTDA (PARTICIPANTE 014)			2.700,00
27/05/2024 10:13:30	LANCE	J.E PNEUS LTDA (PARTICIPANTE 098)			2.735,00
27/05/2024 10:13:30	LANCE	MULTI COMERCIO DE PNEUS LTDA (PARTICIPANTE 061)			2.735,00

**MUNICIPIO DE SANTA MARIA DO OESTE
SANTA MARIA DO OESTE-PR**

27/05/2024 10:13:30	LANCE	MGB PNEUS IMPORTACAO E DISTRIBUICAO EIRELI (PARTICIPANTE 085)	2.735,00
27/05/2024 10:13:35	LANCE	MGB PNEUS IMPORTACAO E DISTRIBUICAO EIRELI (PARTICIPANTE 085)	1.703,99
27/05/2024 10:14:12	LANCE	MAURICIO POYER ME (PARTICIPANTE 026)	1.700,00
27/05/2024 10:14:15	LANCE	MGB PNEUS IMPORTACAO E DISTRIBUICAO EIRELI (PARTICIPANTE 085)	1.699,99
27/05/2024 10:15:04	LANCE	FABI RECAPAGENS DE PNEUS LTDA (PARTICIPANTE 014)	1.699,00
27/05/2024 10:15:08	LANCE	MGB PNEUS IMPORTACAO E DISTRIBUICAO EIRELI (PARTICIPANTE 085)	1.698,99
27/05/2024 10:15:26	LANCE	PIETRO E-COMMERCE LTDA (PARTICIPANTE 093)	1.600,00
27/05/2024 10:15:28	LANCE	RODOKAS COMERCIO DE PNEUS LTDA (PARTICIPANTE 120)	1.536,00
27/05/2024 10:15:32	LANCE	MGB PNEUS IMPORTACAO E DISTRIBUICAO EIRELI (PARTICIPANTE 085)	1.535,99
27/05/2024 10:15:48	LANCE	RODOKAS COMERCIO DE PNEUS LTDA (PARTICIPANTE 120)	1.242,00
27/05/2024 10:15:51	LANCE	JMC DISTRIBUIDORA DE PNEUS LTDA-EPP (PARTICIPANTE 065)	2.688,00
27/05/2024 10:16:08	LANCE	FABI RECAPAGENS DE PNEUS LTDA (PARTICIPANTE 014)	1.680,00
27/05/2024 10:16:49	LANCE	MULTI COMERCIO DE PNEUS LTDA (PARTICIPANTE 061)	1.790,00
27/05/2024 10:17:37	MENSAGEM	RODOKAS COMERCIO DE PNEUS LTDA (PARTICIPANTE 120)	
Solicito o cancelamento de meu lance no valor de 1.242,00.			
27/05/2024 10:17:52	LANCE	CPX DISTRIBUIDORA S/A (PARTICIPANTE 144)	1.444,00
27/05/2024 10:17:57	LANCE	GONÇALES E MENDES LTDA (PARTICIPANTE 106)	1.400,00
27/05/2024 10:18:02	NOTIFICAÇÃO	SISTEMA	
O lance do PARTICIPANTE 120 no valor de 1.242,00 foi cancelado.			
27/05/2024 10:18:02	LANCE	MGB PNEUS IMPORTACAO E DISTRIBUICAO EIRELI (PARTICIPANTE 085)	1.399,99
27/05/2024 10:18:13	LANCE	PIETRO E-COMMERCE LTDA (PARTICIPANTE 093)	1.440,00
27/05/2024 10:18:33	LANCE	IGF COMÉRCIO DE PNEUS LTDA ME (PARTICIPANTE 012)	2.580,00
27/05/2024 10:19:22	LANCE	GONÇALES E MENDES LTDA (PARTICIPANTE 106)	1.380,00
27/05/2024 10:19:24	LANCE	MGB PNEUS IMPORTACAO E DISTRIBUICAO EIRELI (PARTICIPANTE 085)	1.379,99
27/05/2024 10:19:33	LANCE	GONÇALES E MENDES LTDA (PARTICIPANTE 106)	1.370,00
27/05/2024 10:19:35	LANCE	MGB PNEUS IMPORTACAO E DISTRIBUICAO EIRELI (PARTICIPANTE 085)	1.369,99
27/05/2024 10:19:55	LANCE	GONÇALES E MENDES LTDA (PARTICIPANTE 106)	1.360,00
27/05/2024 10:19:59	LANCE	MGB PNEUS IMPORTACAO E DISTRIBUICAO EIRELI (PARTICIPANTE 085)	1.359,99
27/05/2024 10:20:01	LANCE	JMC DISTRIBUIDORA DE PNEUS LTDA-EPP (PARTICIPANTE 065)	2.569,00
27/05/2024 10:20:08	LANCE	GONÇALES E MENDES LTDA (PARTICIPANTE 106)	1.350,00
27/05/2024 10:20:24	LANCE	MGB PNEUS IMPORTACAO E DISTRIBUICAO EIRELI (PARTICIPANTE 085)	1.349,99
27/05/2024 10:20:56	LANCE	GONÇALES E MENDES LTDA (PARTICIPANTE 106)	1.330,00
27/05/2024 10:20:59	LANCE	MGB PNEUS IMPORTACAO E DISTRIBUICAO EIRELI (PARTICIPANTE 085)	1.329,99
27/05/2024 10:21:22	LANCE	GONÇALES E MENDES LTDA (PARTICIPANTE 106)	1.310,00
27/05/2024 10:21:31	LANCE	J.E PNEUS LTDA (PARTICIPANTE 098)	1.845,00
27/05/2024 10:21:31	PRORROGAÇÃO	AUTOMÁTICA	
27/05/2024 10:21:35	LANCE	MGB PNEUS IMPORTACAO E DISTRIBUICAO EIRELI (PARTICIPANTE 085)	1.309,99
27/05/2024 10:21:44	LANCE	GONÇALES E MENDES LTDA (PARTICIPANTE 106)	1.300,00
27/05/2024 10:21:46	LANCE	MGB PNEUS IMPORTACAO E DISTRIBUICAO EIRELI (PARTICIPANTE 085)	1.299,99
27/05/2024 10:22:03	LANCE	FREDI PNEUS LTDA (PARTICIPANTE 080)	1.789,99
27/05/2024 10:22:20	LANCE	IGF COMÉRCIO DE PNEUS LTDA ME (PARTICIPANTE 012)	2.550,00
27/05/2024 10:22:21	LANCE	GONÇALES E MENDES LTDA (PARTICIPANTE 106)	1.295,00
27/05/2024 10:22:27	LANCE	MGB PNEUS IMPORTACAO E DISTRIBUICAO EIRELI (PARTICIPANTE 085)	1.294,99
27/05/2024 10:22:29	LANCE	JMC DISTRIBUIDORA DE PNEUS LTDA-EPP (PARTICIPANTE 065)	2.538,00

MUNICIPIO DE SANTA MARIA DO OESTE
SANTA MARIA DO OESTE-PR

27/05/2024 10:24:32	LANCE	IGF COMÉRCIO DE PNEUS LTDA ME (PARTICIPANTE 012)	2.535,00
27/05/2024 10:25:28	LANCE	GONÇALES E MENDES LTDA (PARTICIPANTE 106)	1.294,00
27/05/2024 10:25:30	LANCE	MGB PNEUS IMPORTACAO E DISTRIBUICAO EIRELI (PARTICIPANTE 085)	1.293,99
27/05/2024 10:25:34	LANCE	GONÇALES E MENDES LTDA (PARTICIPANTE 106)	1.293,00
27/05/2024 10:25:36	LANCE	MGB PNEUS IMPORTACAO E DISTRIBUICAO EIRELI (PARTICIPANTE 085)	1.292,99
27/05/2024 10:25:52	LANCE	GONÇALES E MENDES LTDA (PARTICIPANTE 106)	1.292,00
27/05/2024 10:26:03	LANCE	MGB PNEUS IMPORTACAO E DISTRIBUICAO EIRELI (PARTICIPANTE 085)	1.291,99
27/05/2024 10:26:14	LANCE	JMC DISTRIBUIDORA DE PNEUS LTDA-EPP (PARTICIPANTE 065)	2.520,00
27/05/2024 10:26:20	LANCE	GONÇALES E MENDES LTDA (PARTICIPANTE 106)	1.291,00
27/05/2024 10:26:26	LANCE	MGB PNEUS IMPORTACAO E DISTRIBUICAO EIRELI (PARTICIPANTE 085)	1.290,99
27/05/2024 10:26:36	MENSAGEM	PREGOEIRO	
O PREGOEIRO alterou o intervalo mínimo entre lances do lote para 2,0000			
27/05/2024 10:27:45	LANCE	IGF COMÉRCIO DE PNEUS LTDA ME (PARTICIPANTE 012)	2.515,00
27/05/2024 10:28:04	LANCE	GONÇALES E MENDES LTDA (PARTICIPANTE 106)	1.288,00
27/05/2024 10:28:06	LANCE	JMC DISTRIBUIDORA DE PNEUS LTDA-EPP (PARTICIPANTE 065)	2.513,00
27/05/2024 10:28:19	LANCE	MGB PNEUS IMPORTACAO E DISTRIBUICAO EIRELI (PARTICIPANTE 085)	1.286,00
27/05/2024 10:29:52	LANCE	IGF COMÉRCIO DE PNEUS LTDA ME (PARTICIPANTE 012)	2.500,00
27/05/2024 10:30:22	LANCE	JMC DISTRIBUIDORA DE PNEUS LTDA-EPP (PARTICIPANTE 065)	2.490,00
27/05/2024 10:31:48	LANCE	IGF COMÉRCIO DE PNEUS LTDA ME (PARTICIPANTE 012)	2.480,00
27/05/2024 10:32:07	LANCE	JMC DISTRIBUIDORA DE PNEUS LTDA-EPP (PARTICIPANTE 065)	2.477,00
27/05/2024 10:34:08	NOTIFICAÇÃO	SISTEMA	
O detentor da melhor oferta da etapa de lances é MGB PNEUS IMPORTACAO E DISTRIBUICAO EIRELI			
27/05/2024 10:34:15	HABILITAÇÃO		

LOTE 27 - HABILITAÇÃO
LOTE 27

VALORES UNITÁRIOS FINAIS

Item: 1	Unidade: UNIDADE	Marca: GOODYEAR	Modelo: G8 12 LONAS
Descrição: PNEU ARO 9-17.5 LT Pneu 9-17.5, tipo diagonal ou convencional, desenho direcional, com as seguintes especificações: 12 lonas, índice de velocidade J, não remoldado, não recapado. O produto deverá constar data de fabricação, não superior a 1 (um) ano de fabricação, possuir número do lote, possuir selo do INMETRO, garantia do fabricante de 5 anos.			
Quantidade: 44	Valor Unit.: 1.105,99	Valor Total: 48.663,56	

CLASSIFICAÇÃO

Razão Social	Num	Documento	Oferta Inicial	Oferta Final	Dif.(%)	ME
1 IGF COMÉRCIO DE PNEUS LTDA ME	099	03.805.667/0001-50	1.826,00	1.105,99		Sim
2 MILANO COMÉRCIO DE PNEUMÁTICOS	062	36.097.231/0001-02	1.800,00	1.106,00	0,00	Não
3 GONÇALES E MENDES LTDA	030	03.824.492/0001-28	1.826,00	1.148,00	3,80	Não
4 RODOKAS COMERCIO DE PNEUS LTDA	135	53.389.965/0001-84	1.826,00	1.242,00	8,19	Sim
5 J.E PNEUS LTDA	089	48.910.213/0001-87	1.826,00	1.340,00	7,89	Sim
6 JMC DISTRIBUIDORA DE PNEUS LTDA-	128	01.795.704/0001-60	1.820,00	1.670,00	24,63	Sim
7 MAURICIO POYER ME	079	13.314.456/0001-78	1.825,00	1.795,00	7,49	Sim
8 AUTO CENTER PITANGA	068	49.918.250/0001-02	1.826,00	1.826,00	1,73	Sim

DESCLASSIFICADOS

Razão Social	Num	Documento	Oferta Inicial	Oferta Final	Dif.(%)	ME
--------------	-----	-----------	----------------	--------------	---------	----

INABILITADOS

**MUNICIPIO DE SANTA MARIA DO OESTE
SANTA MARIA DO OESTE-PR**

Razão Social	Num Documento	Oferta Inicial	Oferta Final	Dif.(%)	ME
MOVIMENTOS DO LOTE					
10/05/2024 13:49:33	PUBLICADO				
13/05/2024 08:00:00	RECEPÇÃO DE PROPOSTAS				
27/05/2024 09:00:00	ANÁLISE DE PROPOSTAS				
27/05/2024 10:13:31	DISPUTA				
27/05/2024 10:13:31	LANCE	RODOKAS COMERCIO DE PNEUS LTDA (PARTICIPANTE 135)			1.826,00
27/05/2024 10:13:31	LANCE	JMC DISTRIBUIDORA DE PNEUS LTDA-EPP (PARTICIPANTE 128)			1.820,00
27/05/2024 10:13:31	LANCE	MAURICIO POYER ME (PARTICIPANTE 079)			1.825,00
27/05/2024 10:13:31	LANCE	GONÇALES E MENDES LTDA (PARTICIPANTE 030)			1.826,00
27/05/2024 10:13:31	LANCE	MILANO COMÉRCIO DE PNEUMÁTICOS LTDA (PARTICIPANTE 062)			1.800,00
27/05/2024 10:13:31	LANCE	AUTO CENTER PITANGA (PARTICIPANTE 068)			1.826,00
27/05/2024 10:13:31	LANCE	IGF COMÉRCIO DE PNEUS LTDA ME (PARTICIPANTE 099)			1.826,00
27/05/2024 10:13:31	LANCE	J.E PNEUS LTDA (PARTICIPANTE 089)			1.826,00
27/05/2024 10:14:23	LANCE	MAURICIO POYER ME (PARTICIPANTE 079)			1.795,00
27/05/2024 10:14:59	LANCE	MILANO COMÉRCIO DE PNEUMÁTICOS LTDA (PARTICIPANTE 062)			1.300,00
27/05/2024 10:16:15	LANCE	JMC DISTRIBUIDORA DE PNEUS LTDA-EPP (PARTICIPANTE 128)			1.670,00
27/05/2024 10:16:21	LANCE	RODOKAS COMERCIO DE PNEUS LTDA (PARTICIPANTE 135)			1.242,00
27/05/2024 10:16:47	LANCE	MILANO COMÉRCIO DE PNEUMÁTICOS LTDA (PARTICIPANTE 062)			1.175,00
27/05/2024 10:17:39	LANCE	GONÇALES E MENDES LTDA (PARTICIPANTE 030)			1.170,00
27/05/2024 10:17:52	LANCE	MILANO COMÉRCIO DE PNEUMÁTICOS LTDA (PARTICIPANTE 062)			1.169,00
27/05/2024 10:18:23	LANCE	IGF COMÉRCIO DE PNEUS LTDA ME (PARTICIPANTE 099)			1.240,00
27/05/2024 10:21:35	LANCE	J.E PNEUS LTDA (PARTICIPANTE 089)			1.340,00
27/05/2024 10:21:35	PRORROGAÇÃO AUTOMÁTICA				
27/05/2024 10:22:37	LANCE	IGF COMÉRCIO DE PNEUS LTDA ME (PARTICIPANTE 099)			1.225,00
27/05/2024 10:22:39	LANCE	GONÇALES E MENDES LTDA (PARTICIPANTE 030)			1.160,00
27/05/2024 10:22:51	LANCE	MILANO COMÉRCIO DE PNEUMÁTICOS LTDA (PARTICIPANTE 062)			1.160,00
27/05/2024 10:23:01	LANCE	IGF COMÉRCIO DE PNEUS LTDA ME (PARTICIPANTE 099)			1.217,99
27/05/2024 10:23:07	LANCE	MILANO COMÉRCIO DE PNEUMÁTICOS LTDA (PARTICIPANTE 062)			1.155,00
27/05/2024 10:24:06	LANCE	GONÇALES E MENDES LTDA (PARTICIPANTE 030)			1.150,00
27/05/2024 10:24:11	LANCE	IGF COMÉRCIO DE PNEUS LTDA ME (PARTICIPANTE 099)			1.211,00
27/05/2024 10:24:33	LANCE	MILANO COMÉRCIO DE PNEUMÁTICOS LTDA (PARTICIPANTE 062)			1.150,00
27/05/2024 10:24:47	LANCE	MILANO COMÉRCIO DE PNEUMÁTICOS LTDA (PARTICIPANTE 062)			1.149,00
27/05/2024 10:25:22	LANCE	IGF COMÉRCIO DE PNEUS LTDA ME (PARTICIPANTE 099)			1.205,00
27/05/2024 10:25:38	LANCE	MILANO COMÉRCIO DE PNEUMÁTICOS LTDA (PARTICIPANTE 062)			1.143,00
27/05/2024 10:25:43	LANCE	GONÇALES E MENDES LTDA (PARTICIPANTE 030)			1.148,00
27/05/2024 10:26:14	LANCE	IGF COMÉRCIO DE PNEUS LTDA ME (PARTICIPANTE 099)			1.199,98
27/05/2024 10:26:34	LANCE	MILANO COMÉRCIO DE PNEUMÁTICOS LTDA (PARTICIPANTE 062)			1.139,00
27/05/2024 10:26:52	MENSAGEM PREGOEIRO				
O PREGOEIRO alterou o intervalo mínimo entre lances do lote para 2,0000					
27/05/2024 10:27:27	LANCE	IGF COMÉRCIO DE PNEUS LTDA ME (PARTICIPANTE 099)			1.194,00
27/05/2024 10:27:47	LANCE	MILANO COMÉRCIO DE PNEUMÁTICOS LTDA (PARTICIPANTE 062)			1.133,00
27/05/2024 10:28:14	LANCE	IGF COMÉRCIO DE PNEUS LTDA ME (PARTICIPANTE 099)			1.188,00

**MUNICIPIO DE SANTA MARIA DO OESTE
SANTA MARIA DO OESTE-PR**

27/05/2024 10:28:34	LANCE	MILANO COMÉRCIO DE PNEUMÁTICOS LTDA (PARTICIPANTE 062)	1.127,00
27/05/2024 10:29:38	LANCE	IGF COMÉRCIO DE PNEUS LTDA ME (PARTICIPANTE 099)	1.146,00
27/05/2024 10:30:12	LANCE	MILANO COMÉRCIO DE PNEUMÁTICOS LTDA (PARTICIPANTE 062)	1.106,00
27/05/2024 10:32:12	NOTIFICAÇÃO	SISTEMA	
PARTICIPANTE 099 possui direito de desempate conforme Lei Complementar nº 123/2006.			
27/05/2024 10:32:12	DESEMPATE		
27/05/2024 10:33:19	LANCE	IGF COMÉRCIO DE PNEUS LTDA ME (PARTICIPANTE 099)	1.105,99
27/05/2024 10:37:12	NOTIFICAÇÃO	SISTEMA	
O detentor da melhor oferta da etapa de lances é IGF COMÉRCIO DE PNEUS LTDA ME			
27/05/2024 10:37:12	HABILITAÇÃO		



PREGOEIRO: MILÍCIO VICENTE STROHER

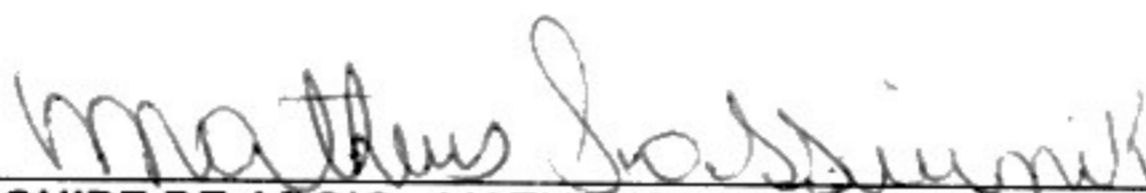

MEMBRO DE EQUIPE DE APOIO MATHEUS IASSIUMIK DOS SANTOS



MEMBRO DE APOIO DANIEL TOMEN

MUNICIPIO DE SANTA MARIA DO OESTE
SANTA MARIA DO OESTE-PR

VENCEDORES DO PROCESSO - DISPUTA

PREGÃO ELETRÔNICO Nº 19/2024
Processo Administrativo Nº 33/2024
Tipo: AQUISIÇÃO
PREGOEIRO: MILICIO VICENTE STROHER
Data de Publicação: 10/05/2024 13:49:34

TOTAL DO PROCESSO: **986.584,68**

GONÇALES E MENDES LTDA **03.824.492/0001-28** **513.530,00**

LOTE 1 Quant.: 1 Num: 006 Lance: 530,00 **Total: 65.720,00**

Item: 1 Unidade: UNIDADE Marca: WESTLAKE Modelo: CM986

Descrição: PNEU 215/75 17.5 BORRACHUDO PNEU 215/75/17.5, BORRACHUDO: Características mínimas - pneus novos de primeira linha do fabricante, não podendo ser remoldado ou recauchutado/reformado, usados em linha de montagem de veículo, 215/75/R17.5 radial, sem câmara. O produto deverá constar data de fabricação, não superior a 1 (um) ano de fabricação, possuir número do lote, possuir selo do INMETRO, garantia do fabricante de 5 anos. LARGURA: 215mm PERFIL: 75% Desenho: Assimétrico.

Quantidade: 124 Val. Ref.: 1.005,83 **Valor Unit.: 530,00** Total Item: 65.720,00

LOTE 2 Quant.: 1 Num: 136 Lance: 474,00 **Total: 64.464,00**

Item: 1 Unidade: UNIDADE Marca: WESTLAKE Modelo: CR960A

Descrição: PNEU 215/75 17.5 LISO PNEU 215/75/17.5 LISO: Características mínimas - pneus novos de primeira linha do fabricante, não podendo ser remoldado ou recauchutado/reformado, usados em linha de montagem de veículo, 215/75/R17.5, radial, sem câmara. O produto deverá constar data de fabricação, não superior a 1 (um) ano de fabricação, possuir número do lote, possuir selo do INMETRO, garantia do fabricante de 5 anos. LARGURA: 215mm PERFIL: 75% Desenho: Assimétrico.

Quantidade: 136 Val. Ref.: 909,33 **Valor Unit.: 474,00** Total Item: 64.464,00

LOTE 4 Quant.: 1 Num: 074 Lance: 1.349,00 **Total: 107.920,00**

Item: 1 Unidade: UNIDADE Marca: WESTLAKE Modelo: AD153

Descrição: PNEU 275/80/22.5 BORRACHUDO Pneu 275/80/22,5 - 16 LONAS - BORRACHUDO - (Pneu novo, não ressolado ou remanufaturado, com prazo de validade de 5 anos. Pneu de primeira linha, com certificado do INMETRO e atendendo legislação nacional pertinente). Perfil:80% Diâmetro total em mm:1011.5 Índice de peso:146 - 3000 kg, 143 - 2725 kg Índice de velocidade: L - 120 km/h Peso:57.14 Posição no Veículo: Tração/Borrachudo Quantidade de Lonas:16.

Quantidade: 80 Val. Ref.: 2.845,00 **Valor Unit.: 1.349,00** Total Item: 107.920,00

LOTE 5 Quant.: 1 Num: 124 Lance: 1.210,00 **Total: 60.500,00**

Item: 1 Unidade: UNIDADE Marca: WESTLAKE Modelo: CR976A

Descrição: PNEU 275/80/22.5 LISO Pneu 275/80 R22.5 LISO Pneumático para Caminhão, ônibus e Seus Rebocados; Dimensões 275/80 R22.5 para Roda Direcional; Construção Radial Liso Misto; Aro 22.5; Novo (primeira Vida), com Certificação Compulsória Inmetro; Garantia de fábrica de 05 anos contra defeito de fabricação. Diâmetro total em mm: 1043.5, índice de peso: 152-3550kg, 148-3150 kg índice de velocidade: L - 120km/h Peso: 50.68 quantidade de lona: 18.

Quantidade: 50 Val. Ref.: 2.601,67 **Valor Unit.: 1.210,00** Total Item: 60.500,00

LOTE 7 Quant.: 1 Num: 095 Lance: 1.130,00 **Total: 45.200,00**

Item: 1 Unidade: UNIDADE Marca: WESTLAKE Modelo: CL946

**MUNICIPIO DE SANTA MARIA DO OESTE
SANTA MARIA DO OESTE-PR**

Descrição: PNEU ARO 1000-20 BORRACHUDO Pneu 1000 X 20 BORRACHUDO; 16 LONAS (Pneu novo, não ressolado ou remanufaturado, com prazo de validade de 5 anos. Pneu de primeira linha, com certificação do INMETRO e atendendo legislação nacional pertinente). Categoria: Carga Índice de velocidade: K (110 km h) Largura:292 mm Índice de carga (por pneu):146 (3000 Kg) Diâmetro:1086 mm.

Quantidade: 40 Val. Ref.: 2.234,33 **Valor Unit.: 1.130,00** Total Item: 45.200,00

LOTE 10 Quant.: 1 Num: 012 Lance: 220,00 **Total: 17.600,00**

Item: 1 Unidade: UNIDADE Marca: CASUMINA Modelo: AV567

Descrição: PNEU ARO 14 175/70/14 Pneu 175/70/14 Características mínimas - pneus novos de primeira linha do fabricante, não podendo ser remoldado ou recauchutado/reformado, usados em linha de montagem de veículo, 175/70/14 radial, sem câmara. O produto deverá constar data de fabricação, não superior a 1 (um) ano de fabricação, possuir número do lote, possuir selo do INMETRO, garantia do fabricante de 5 anos.

Quantidade: 80 Val. Ref.: 413,33 **Valor Unit.: 220,00** Total Item: 17.600,00

LOTE 11 Quant.: 1 Num: 038 Lance: 240,00 **Total: 7.200,00**

Item: 1 Unidade: UNIDADE Marca: CASUMINA Modelo: AV567

Descrição: PNEU ARO 14 185/65 R 14 86 T Pneus 185/65 R 14 86 T. Novo, não remoldado, não recapado. Largura 185, perfil 65, aro 14, pneu radial, capacidade de carga 530 kg, índice de velocidade 190 km/h, pneu assimétrico, economia de combustível C, aderência pista molhada C, ruído máximo 72 dB. O produto deverá constar data de fabricação, não superior a 1 (um) ano de fabricação, possuir número do lote, possuir selo do INMETRO, garantia do fabricante de 5 anos.

Quantidade: 30 Val. Ref.: 490,50 **Valor Unit.: 240,00** Total Item: 7.200,00

LOTE 14 Quant.: 1 Num: 098 Lance: 220,00 **Total: 12.540,00**

Item: 1 Unidade: UNIDADE Marca: WESTLAKE Modelo: Z108

Descrição: PNEU ARO 15 185/65/15 Pneus 185/65 R 15 91 H. Novo, não remoldado, não recapado. Largura 195, perfil 65, aro 15, pneu radial, capacidade de carga 615 kg, índice de velocidade 210 km/h, pneu assimétrico, economia de combustível C, aderência pista molhada B, ruído máximo 70 dB.

Quantidade: 57 Val. Ref.: 569,67 **Valor Unit.: 220,00** Total Item: 12.540,00

LOTE 15 Quant.: 1 Num: 075 Lance: 201,00 **Total: 9.246,00**

Item: 1 Unidade: UNIDADE Marca: WESTLAKE Modelo: Z108

Descrição: PNEU ARO 15 195/60/15 Pneu 195/60/15 (Pneu novo, não ressolado ou remanufaturado, com prazo de validade de 5 anos. pneu de primeira linha, com certificação do Inmetro e atendendo legislação nacional pertinente). O produto deverá constar data de fabricação, não superior a 1 (um) ano de fabricação. Usados em linha de montagem de veículo, 195/65/15 radial, sem câmara. Largura: 195mm Perfil: 60% Índice de peso: 91 - 615 kg Índice de velocidade: H - 210 km/h Desenho: Assimétrico

Quantidade: 46 Val. Ref.: 566,00 **Valor Unit.: 201,00** Total Item: 9.246,00

LOTE 17 Quant.: 1 Num: 062 Lance: 320,00 **Total: 7.680,00**

Item: 1 Unidade: UNIDADE Marca: INVOVIC Modelo: EL601

Descrição: PNEU ARO 16 215/65/16 Pneu 215/65/16 Características mínimas - pneus novos de primeira linha do fabricante, não podendo ser remoldado ou recauchutado/reformado, usados em linha de montagem de veículo, 265/60/16 radial, sem câmara. O produto deverá constar data de fabricação, não superior a 1 (um) ano de fabricação, possuir número do lote, possuir selo do INMETRO, garantia do fabricante de 5 anos. Largura:215mm Perfil: 65% diâmetro total em mm:685.9 Índice de peso:112 - 850 kg, 102 tipo de construção: radial peso: 11 1 tala da roda: 6.5 Desenho: assimétrico.

Quantidade: 24 Val. Ref.: 813,00 **Valor Unit.: 320,00** Total Item: 7.680,00

LOTE 18 Quant.: 1 Num: 007 Lance: 375,00 **Total: 4.500,00**

Item: 1 Unidade: UNIDADE Marca: APTANY Modelo: RL106

**MUNICIPIO DE SANTA MARIA DO OESTE
SANTA MARIA DO OESTE-PR**

Descrição: PNEU ARO 16 225/65/16 Pneu 225/65/16 LISO (Pneu novo, não ressolado ou remanufaturado, com prazo de validade de 5 anos. Pneu de primeira linha, com certificação do INMETRO e atendendo legislação nacional pertinente). O produto deverá constar data de fabricação, não superior a 1 (um) ano de fabricação. Usados em linha de montagem de veículo, 225/65/16 radial, sem câmara. Largura:225mm Perfil: 65% Índice de peso:126 - 1700 kg, 123 - 1550 kg, 115/112 Índice de velocidade: Q - 160 km/h, Q Desenho: Simétrico.

Quantidade: 12 Val. Ref.: 780,83 **Valor Unit.: 375,00** Total Item: 4.500,00

LOTE 25 Quant.: 1 Num: 076 Lance: 1.460,00 **Total: 110.960,00**

Item: 1 Unidade: UNIDADE Marca: WESTLAKE Modelo: AD153

Descrição: PNEU ARO 295/80/22.5 BORRACHUDO PNEU 295/80 R22.5 BORRACHUDO Pneumático para Caminhão, ônibus e Seus Rebocados; Dimensões 295/80r; Construção Radial, Liso, Direcional; Aro 22.5; Ic; Novo (primeira Vida), com Certificação Compulsória Inmetro; Garantia de fábrica de 05 anos contra defeito de fabricação. Diâmetro total em mm: 1043.5, índice de peso: 152-3550kg, 148- 3150 kg, índice de velocidade: L - 120km/h Peso 50.68, quantidade de lonas:18.

Quantidade: 76 Val. Ref.: 2.998,33 **Valor Unit.: 1.460,00** Total Item: 110.960,00

RODOKAS COMERCIO DE PNEUS LTDA 53.389.965/0001-84 **20.000,00**

LOTE 3 Quant.: 1 Num: 077 Lance: 5.000,00 **Total: 20.000,00**

Item: 1 Unidade: UNIDADE Marca: FORERUNER Modelo: R1

Descrição: PNEU 23/1/26 Pneu 23-1-26 - Dimensões do produto, altura: 155cm, comprimento: 155cm, largura: 67cm, Peso: 193kg. O produto deverá constar data de fabricação, não superior a 1 (um) ano de fabricação, possuir número do lote, possuir selo do INMETRO, garantia do fabricante de 5 anos.

Quantidade: 4 Val. Ref.: 9.537,00 **Valor Unit.: 5.000,00** Total Item: 20.000,00

MGB PNEUS IMPORTACAO E DISTRIBUICAO EIRELI 20.183.508/0001-80 **159.191,12**

LOTE 6 Quant.: 1 Num: 092 Lance: 1.035,99 **Total: 41.439,60**

Item: 1 Unidade: UNIDADE Marca: CHENGSHAN/Prinx Chengshan (Shandong) Tire Co. Ltd Modelo: 10.00-20 146/143K 16PR CHENGSHAN CSP20

Descrição: PNEU ARO 1000-20 PNEU 1000 X 20 LISO; 16 LONAS (Pneu novo, não ressolado ou remanufaturado, com prazo de validade de 5 anos. Pneu de primeira linha, com certificação do INMETRO e atendendo legislação nacional pertinente). Categoria: Carga Índice de velocidade: K (110 km h) Largura:292 mm Índice de carga (por pneu):146 (3000 Kg) Diâmetro:1086 mm

Quantidade: 40 Val. Ref.: 2.107,67 **Valor Unit.: 1.035,99** Total Item: 41.439,60

LOTE 9 Quant.: 1 Num: 022 Lance: 199,99 **Total: 20.398,98**

Item: 1 Unidade: UNIDADE Marca: TORNEL/COMPANHIA TORNEL HULERA Modelo: 175/70R13 82T TORNEL CLASSIC

Descrição: PNEU ARO 13 175/70 R 13 84T Pneus 175/70 R 13 84T Novo, não remoldado, não recapado. Largura 175, perfil 70, aro 13, pneu radial. Capacidade de carga 500 kg, índice de velocidade 190 km/h, pneu assimétrico, economia de combustível C, aderência pista molhada E, ruído máximo 71 dB. O produto deverá constar data de fabricação, não superior a 1 (um) ano de fabricação, possuir número do lote, possuir selo do INMETRO, garantia do fabricante de 5 anos.

Quantidade: 102 Val. Ref.: 407,50 **Valor Unit.: 199,99** Total Item: 20.398,98

LOTE 12 Quant.: 1 Num: 063 Lance: 234,99 **Total: 4.229,82**

Item: 1 Unidade: UNIDADE Marca: JK/JK Tyre & Industries Limited Modelo: 185/70R14 88T JK TYRE VECTRA

**MUNICIPIO DE SANTA MARIA DO OESTE
SANTA MARIA DO OESTE-PR**

Descrição: PNEU ARO 14 185/70/14 Pneu 185/70/14 (Pneu novo, não ressolado ou remanufaturado, com prazo de validade de 5 anos. Pneu de primeira linha, com certificação do INMETRO e atendendo legislação nacional pertinente). O produto deverá constar data de fabricação, não superior a 1 (um) ano de fabricação. Usados em linha de montagem de veículo, 185/70/14 radial, sem câmara. Índice de Carga: 88 = 560Kg Índice de Velocidade: H = 210 Km/h Tipo de desenho: Assimétrico.

Quantidade: 18 Val. Ref.: 493,33 **Valor Unit.: 234,99** Total Item: 4.229,82

LOTE 16 Quant.: 1 Num: 033 Lance: 208,99 **Total: 5.851,72**

Item: 1 Unidade: UNIDADE Marca: MASSIMO/Shandong Fengyuan Tire Man. Co Modelo: 205/55R16 91V MASSIMO OTTIMA PLUS

Descrição: PNEU ARO 16 205/55/16 Pneu 205/55/16 Características mínimas - pneus novos de primeira linha do fabricante, não podendo ser remoldado ou recauchutado/reformado, usados em linha de montagem de veículo, 205/55/R16 radial, sem câmara. O produto deverá constar data de fabricação, não superior a 1 (um) ano de fabricação, possuir número do lote, possuir selo do INMETRO, garantia do fabricante de 5 anos. Índice de Carga/ Velocidade:91V Índice de Carga:615kg Índice de Velocidade:240 Km/h Tipo de Terreno: On road.

Quantidade: 28 Val. Ref.: 625,00 **Valor Unit.: 208,99** Total Item: 5.851,72

LOTE 24 Quant.: 1 Num: 076 Lance: 203,99 **Total: 20.399,00**

Item: 1 Unidade: UNIDADE Marca: MASSIMO/Shandong Fengyuan Tire Man. Co Modelo: 195/65R15 91V MASSIMO OTTIMA PLUS

Descrição: PNEU ARO 195/65/15 Pneu 195/65/15 (Pneu novo, não ressolado ou remanufaturado, com prazo de validade de 5 anos. pneu de primeira linha, com certificação do Inmetro e atendendo legislação nacional pertinente). O produto deverá constar data de fabricação, não superior a 1 (um) ano de fabricação. Usados em linha de montagem de veículo, 195/65/15 radial, sem câmara. Largura: 195mm Perfil: 65% Índice de peso: 91 - 615 kg Índice de velocidade: H - 210 km/h Desenho: Assimétrico.

Quantidade: 100 Val. Ref.: 586,67 **Valor Unit.: 203,99** Total Item: 20.399,00

LOTE 26 Quant.: 1 Num: 085 Lance: 1.286,00 **Total: 66.872,00**

Item: 1 Unidade: UNIDADE Marca: DURABLE/Zhongce Rubber Group Co., Ltd Modelo: 295/80R22.5 152/148M DURABLE DR88

Descrição: PNEU ARO 295/80/22.5 LISO PNEU 295/80 R22.5 LISO Pneumático para Caminhão, ônibus e Seus Rebocados; Dimensões 295/80r; Construção Radial, Liso, Direcional; Aro 22.5; Ic; Novo (primeira Vida), com Certificação Compulsória Inmetro; Garantia de fábrica de 05 anos contra defeito de fabricação. T Perfil:80% Diâmetro total em mm:1043.5 Índice de peso:152 - 3550 kg, 148 - 3150 kg Índice de velocidade: L - 120 km/h Peso:50.68 Quantidade de Lonas: 18.

Quantidade: 52 Val. Ref.: 2.735,00 **Valor Unit.: 1.286,00** Total Item: 66.872,00

PIETRO E-COMMERCE LTDA **48.878.990/0001-91** **236.080,00**

LOTE 8 Quant.: 1 Num: 019 Lance: 900,00 **Total: 23.400,00**

Item: 1 Unidade: UNIDADE Marca: EMPEROR Modelo: EP08 MPT

Descrição: PNEU ARO 12.5/80 Pneu aro 12.5/80 – 12 lonas. Novo, não remoldado, não recapado, índice de carga 2.070kg, Índice de velocidade 30km/h, Construção Diagonal, Sem câmara Aplicação Retroescavadeira, Letras Pretas Desenho – Direcional. O produto deverá constar data de fabricação, não superior a 1 (um) ano de fabricação, possuir número do lote, possuir selo do INMETRO, garantia do fabricante de 5 anos.

Quantidade: 26 Val. Ref.: 2.289,17 **Valor Unit.: 900,00** Total Item: 23.400,00

LOTE 13 Quant.: 1 Num: 090 Lance: 1.850,00 **Total: 66.600,00**

Item: 1 Unidade: UNIDADE Marca: EMPEROR Modelo: EP02

Descrição: PNEU ARO 1400/24-16 Pneu 1400X24 Pneumático para Maquinário; Novo, (primeira Vida), Dimensões 1400X24; Aro 24; Capacidade de carga 3.650 kg - Velocidade 40 km/h, 16 lonas, com Certificado Compulsória do Inmetro; Garantia de fábrica de 05 anos contra defeito de fabricação. Construção: Diagonal Aplicação: Terra Tipo: Sem Câmara Modelo do Desenho: Simétrico.

**MUNICIPIO DE SANTA MARIA DO OESTE
SANTA MARIA DO OESTE-PR**

Quantidade: 36 Val. Ref.: 3.858,33 Valor Unit.: 1.850,00 Total Item: 66.600,00

LOTE 19 Quant.: 1 Num: 083 Lance: 430,00 **Total: 6.880,00**

Item: 1 Unidade: UNIDADE Marca: INVOVIC Modelo: EL501

Descrição: PNEU ARO 16 245/70/16 Pneu 245/70/16 Características mínimas - pneus novos de primeira linha do fabricante, não podendo ser remoldado ou recauchutado/reformado, usados em linha de montagem de veículo, 245/70/R16 radial, sem câmara. O produto deverá constar data de fabricação, não superior a 1 (um) ano de fabricação, possuir número do lote, possuir selo do INMETRO, garantia do fabricante de 5 anos. LARGURA: 245mm PERFIL: 70% Diâmetro total em mm:685.9 Índice de peso:102 - 850 kg, 102 Tipo de construção: RADIAL Peso: 11.1 Tala da Roda:6.5 Desenho: Assimétrico.

Quantidade: 16 Val. Ref.: 1.051,67 Valor Unit.: 430,00 Total Item: 6.880,00

LOTE 21 Quant.: 1 Num: 127 Lance: 2.200,00 **Total: 44.000,00**

Item: 1 Unidade: UNIDADE Marca: EMPEROR Modelo: EP03

Descrição: PNEU ARO 17.5/25 Pneu 17.5-25 12 Lonas, Aro: 25, Lonagem: 12 Lonas, Novo, não remoldado, não recapado, Construção: Diagonal, Tipo: Sem Câmara, Aplicação: Terra, Tipo de desenho: Simétrico, Lateral: Letras Pretas. O produto deverá constar data de fabricação, não superior a 1 (um) ano de fabricação, possuir número do lote, possuir selo do INMETRO, garantia do fabricante de 5 anos.

Quantidade: 20 Val. Ref.: 4.389,17 Valor Unit.: 2.200,00 Total Item: 44.000,00

LOTE 22 Quant.: 1 Num: 021 Lance: 2.200,00 **Total: 35.200,00**

Item: 1 Unidade: UNIDADE Marca: EMPEROR Modelo: EP03

Descrição: PNEU ARO 17.5X25 Pneu 17.5 X 25; 16 LONAS Pneumático para Maquinário; Novo, (primeira Vida), Dimensões 17/5; Aro 25. Com 16 lonas. Certificado Compulsória do Inmetro; Garantia de fábrica de 05 anos contra defeito de fabricação. Construção: Diagonal Tipo: Sem Câmara Aplicação: Terra Tipo de desenho: Simétrico.

Quantidade: 16 Val. Ref.: 3.748,33 Valor Unit.: 2.200,00 Total Item: 35.200,00

LOTE 23 Quant.: 1 Num: 003 Lance: 2.000,00 **Total: 60.000,00**

Item: 1 Unidade: UNIDADE Marca: EMPEROR Modelo: EP12

Descrição: PNEU ARO 19.5L/24 Pneu 19.5 L-24 Novo (primeira Vida), Dimensões 19/5L/24; Capacidade de Carga 12 Lonas Com Certificação Compulsória do Inmetro; Garantia de fábrica de 05 anos contra defeito de fabricação. Aro: 24 Construção: Diagonal Tipo: Sem câmara Aplicação: Terra Tipo de desenho: Simétrico.

Quantidade: 30 Val. Ref.: 4.925,00 Valor Unit.: 2.000,00 Total Item: 60.000,00

MULTI COMERCIO DE PNEUS LTDA 50.108.526/0001-68 **9.120,00**

LOTE 20 Quant.: 1 Num: 134 Lance: 570,00 **Total: 9.120,00**

Item: 1 Unidade: UNIDADE Marca: LUISTONE Modelo: DK365 (COTAMOS 265/70 R16)

Descrição: PNEU ARO 16 265/60/16 Pneu 265/60/16 características mínimas - pneus novos de primeira linha do fabricante, não podendo ser remoldado ou recauchutado/reformado, usados em linha de montagem de veículo, 265/60/16 radial, sem camara. O produto deverá constar data de fabricação, não superior a 1 (um) ano de fabricação, possuir numero do lote, possuir selo do INMETRO, garantia do fabricante de 5 anos. Largura: 265mm Perfil 60% indice de peso: 112-1120kg, 112 indice de velocidade: T - 190 km/h, T desenho: simétrico.

Quantidade: 16 Val. Ref.: 1.185,00 Valor Unit.: 570,00 Total Item: 9.120,00

IGF COMÉRCIO DE PNEUS LTDA ME 03.805.667/0001-50 **48.663,56**

LOTE 27 Quant.: 1 Num: 099 Lance: 1.105,99 **Total: 48.663,56**

Item: 1 Unidade: UNIDADE Marca: GOODYEAR Modelo: G8 12 LONAS

**MUNICIPIO DE SANTA MARIA DO OESTE
SANTA MARIA DO OESTE-PR**

Descrição: PNEU ARO 9-17.5 LT Pneu 9-17.5, tipo diagonal ou convencional, desenho direcional, com as seguintes especificações: 12 lonas, índice de velocidade J, não remoldado, não recapado. O produto deverá constar data de fabricação, não superior a 1 (um) ano de fabricação, possuir número do lote, possuir selo do INMETRO, garantia do fabricante de 5 anos.

Quantidade: 44 Val. Ref.: 1.826,00 **Valor Unit.: 1.105,99** Total Item: 48.663,56



PREGOEIRO. MILICIO VICENTE STROHER



MEMBRO DE EQUIPE DE APOIO MATHEUS IASSIUNIK DOS SANTOS



MEMBRO DE APOIO DANIEL TOMEN

GONÇALES E MENDES LTDA
DECIMA SEGUNDA ALTERAÇÃO E CONSOLIDAÇÃO DO CONTRATO SOCIAL
CNPJ: 03824492000128 – NIRE: 41204338275

LEONICE APARECIDA MENDES GONÇALES, brasileira, casada, pelo regime de comunhão parcial de bens, nascida em 13/11/1961, empresaria, portadora da Cédula de Identidade Civil, RG nº 34341419 SSP/PR, inscrita no CPF/MF sob o nº 471.156.299-00, residente e domiciliada na Rua Ponta Grossa, 1030 - APTO 1502 – Edifício Imperador - Centro - Apucarana - PR - CEP 86800-030, e, **ROGERIO GONÇALES**, brasileiro, casado, pelo regime de comunhão parcial de bens, nascido em 23/03/1965, empresário, portador da Cédula de Identidade Civil, RG nº 39313642 SSP/PR, inscrito no CPF/MF sob o nº 521.520.909-00, residente e domiciliado na Rua Ponta Grossa, 1030 - APTO 1502 – Edifício Imperador - Centro - Apucarana - PR - CEP 86800-030, sócios componentes da sociedade registrada sob o nome empresarial de **GONÇALES E MENDES LTDA**, com sede e foro na Avenida Minas Gerais, nº 630, bairro Jardim Apucarana, na cidade de Apucarana, Estado do Paraná, CEP 86804-000, com contrato social arquivado na Junta Comercial do Paraná sob nº 41204338275, em 18/05/2000, CNPJ 03.824.492/0001-28, resolvem, através deste instrumento particular de alteração contratual, modificar o seu contrato social conforme as cláusulas e condições a seguir estipuladas:

Clausula 1ª - A sociedade resolve abrir uma filial na Avenida Colombo, 2901 Zona Industrial – Maringá – PR – CEP 87045000, com atividade de “Comercio atacadista e varejista de pneus, câmaras, protetores, lubrificantes, rodas, peças e acessórios para veículos e motos, Execução de montagem de pneus, balanceamento, geometria automotiva, manutenção e reparação mecânica, montagens de acessórios, instalação de películas automotivas e arquitetura, Deposito de mercadorias para terceiros e Atividades de Intermediação e Agenciamento de Serviços e Negócios em geral”.

Clausula 2ª – permanecem inalteradas as demais cláusulas contratuais que não estejam em desacordo com as disposições do presente instrumento.

Clausula 3ª - à vista da alteração ora ajustada, os sócios resolvem, consolidar o Contrato Social com as alterações posteriores, cujas cláusulas passam a vigorar com a seguinte redação

GONÇALES E MENDES LTDA
CONSOLIDAÇÃO DE CONTRATO SOCIAL
CNPJ: 03.824.492/0001-28 – NIRE: 41204338275

LEONICE APARECIDA MENDES GONÇALES, brasileira, casada, pelo regime de comunhão parcial de bens, nascida em 13/11/1961, empresaria, portadora da Cédula de Identidade Civil, RG nº 34341419 SSP/PR, inscrita no CPF/MF sob o nº 471.156.299-00, residente e domiciliada na Rua Ponta Grossa, 1030 - APTO 1502 - CENTRO - APUCARANA - PR - CEP 86800-030, e, **ROGERIO GONÇALES**, brasileiro, casado, pelo regime de comunhão parcial de bens, nascido em 23/03/1965, empresário, portador da Cédula de Identidade Civil, RG nº 39313642 SSP/PR, inscrito no CPF/MF sob o nº 521.520.909-00, residente e domiciliado na Rua Ponta Grossa, 1030 - APTO 1502 - CENTRO - APUCARANA - PR - CEP 86800-030, sócios componentes da sociedade registrada sob o nome empresarial de **GONÇALES E MENDES LTDA**, com sede e foro na Avenida Minas Gerais, nº 630, bairro Jardim Apucarana, na cidade de Apucarana, Estado do Paraná, CEP 86804-000, com contrato social arquivado na Junta Comercial do Paraná sob nº 41204338275, em 18/05/2000, CNPJ 03.824.492/0001-28, resolvem, através deste instrumento particular de alteração contratual, consolidar o seu Contrato Social, conforme as cláusulas e condições a seguir estipuladas:

Clausula 1ª: A sociedade está registrada sob o nome empresarial de **GONÇALES E MENDES LTDA**, com sede e foro na Avenida Minas Gerais, n.º 630, Jd. Apucarana no município de Apucarana, Estado do Paraná, CEP 86804-000.

Clausula 2ª: O objeto da sociedade é o ramo de "Comercio atacadista e varejista de pneus e representação comercial em licitações de pneus, câmaras, protetores, encerados, lubrificantes, vidros, rodas, peças e acessórios para veículos e motos; Serviços de representação comercial em licitações, Execução de montagem de pneus, balanceamento, geometria automotiva, manutenção e reparação mecânica, funilaria e pintura, tapeçaria, vidraçaria, molejos, motores, câmbios e parte elétrica, montagens de acessórios, instalação de películas automotivas e arquitetura, lavagem e polimento de veículos e motos, Deposito de mercadorias para terceiros e Atividades de Intermediação e Agenciamento de Serviços e Negocios em geral".

Clausula 3ª: A sociedade iniciou suas atividades em 08/05/2000, e o seu prazo de duração é indeterminado.

GONÇALES E MENDES LTDA
CONSOLIDAÇÃO DE CONTRATO SOCIAL
CNPJ: 03.824.492/0001-28 – NIRE: 41204338275

Clausula 4ª: A sociedade possui quatro filias;

Filial 01 – sito a Rua Nhambu, nº 35 – Centro – município de Arapongas – PR, CEP 86701-360, tendo por objeto social: “Comercio de pneus, câmaras, protetores, encerados, lubrificantes, vidros, rodas, peças e acessórios para veículos e motos. Serviços relacionados com montagem de pneus, balanceamento, geometria automotiva, manutenção e reparação mecânica, funilaria e pintura, tapeçaria, vidraçaria, molejos, motores, câmbios e parte elétrica, montagens de acessórios, instalação de películas automotivas e arquitetura, lavagem e polimento de veículos e motos”.

Filial 02 – sito a Avenida Brasil nº 5681, Zona 05, CEP 87015280, no município de Maringá – PR, tendo por objeto social: “Comercio e representação comercial em licitações de: Pneus, câmaras, protetores, encerados, lubrificantes, vidros, rodas, peças e acessórios para veículos e motos; Serviços de representação comercial em licitações e execução de montagem de pneus, balanceamento, geometria automotiva, manutenção e reparação mecânica, funilaria e pintura, tapeçaria, vidraçaria, molejos, motores, câmbios e parte elétrica, montagens de acessórios, instalação de películas automotivas e arquitetura, lavagem e polimento de veículos e motos”.

Filial 03 – sito a Rua Rio Grande do Sul, nº 423, Jardim Apucarana – Apucarana – PR – CEP 88304390, tendo por objeto social: “Comercio de Pneus, Câmaras e Protetores, Deposito de Mercadorias para Terceiros, e Atividades de Intermediação e Agenciamento de Serviços e Negócios em Geral”.

Filial 04 – sito a Avenida Colombo, 2901 Zona Industrial – Maringá – PR – CEP 87045000, tendo por objeto social: “Comercio atacadista e varejista de pneus, câmaras, protetores, lubrificantes, rodas, peças e acessórios para veículos e motos, Execução de montagem de pneus, balanceamento, geometria automotiva, manutenção e reparação mecânica, montagens de acessórios, instalação de películas automotivas e arquitetura, Deposito de mercadorias para terceiros e Atividades de Intermediação e Agenciamento de Serviços e Negócios em geral”.

GONÇALES E MENDES LTDA
CONSOLIDAÇÃO DE CONTRATO SOCIAL
CNPJ: 03.824.492/0001-28 – NIRE: 41204338275

Clausula 5ª: O capital social inteiramente subscrito e realizado em moeda corrente do país, no valor de R\$ 10.000,00 (dez mil reais), dividido em 1.000 (uma mil) quotas no valor unitário de R\$ 10,00 (dez reais), está assim distribuído entre os sócios:

Sócios	%	Quotas	Valor-R\$
LEONICE APARECIDA MENDES GONÇALES	50%	500	5.000,00
ROGERIO GONÇALES	50%	500	5.000,00
TOTAL	100%	1.000	10.000,00

Clausula 6ª: A responsabilidade de cada sócio é restrita ao valor de suas quotas, mas, todos respondem solidariamente pela integralização do capital social.

Clausula 7ª: As quotas são indivisíveis e não poderão ser cedidas ou transferidas a terceiros sem o consentimento do outro sócio, a quem fica assegurado em igualdade de condições e preço, o direito de preferência para a sua aquisição, se postas à venda, formalizando-se realizada a cessão delas, a alteração contratual pertinente

Clausula 8ª: O sócio que desejar transferir suas quotas, deverá notificar por escrito, ao sócio remanescente, discriminando o preço, forma e prazo de pagamento, para que este exerça ou renuncie ao direito de preferência, o que deverá fazer dentro de 30 (trinta) dias contados do recebimento da notificação ou em maior prazo, a critério do sócio alienante. Decorrido esse prazo, sem que seja exercido o direito de preferência, as quotas poderão ser livremente transferidas.

Clausula 9ª: A administração da sociedade é exercida individualmente pelo sócio **ROGERIO GONÇALES**, com os poderes e atribuições de administrador, com autorização para o uso do nome empresarial, sendo vedado porem, em atividades estranhas ao interesse social ou assumir obrigações seja em favor de qualquer dos quotistas ou de terceiros, bem como, onerar ou alienar bens imóveis da sociedade sem a autorização dos demais sócios.

Clausula 10ª: O administrador declara sob as penas da lei, de que não está impedido de exercer a administração da sociedade, por lei especial, ou em virtude de condenação criminal, ou por se encontrar sob os efeitos dela, a pena que vede, ainda que temporariamente, o acesso a cargos públicos, ou por crime falimentar, de prevaricação, peita ou suborno, concussão, peculato, ou contra a economia popular, contra o sistema financeiro nacional, contra normas de defesa da concorrência, contra as relações de consumo, fé pública, ou a propriedade.

GONÇALES E MENDES LTDA
CONSOLIDAÇÃO DE CONTRATO SOCIAL
CNPJ: 03.824.492/0001-28 – NIRE: 41204338275

Clausula 11^a: Ao termino de cada exercício social, em 31 de dezembro, o administrador prestara contas justificadas de sua administração, procedendo a elaboração do inventario, do balanço patrimonial e do balanço de resultado econômico, cabendo aos sócios a distribuição dos lucros apurados na proporção de suas contas quotas, ou, a sua manutenção como reserva da sociedade.

Clausula 12^a: Nos quatro meses seguintes ao termino do exercício social, os sócios deliberarão sobre as contas e designarão administradores quando for o caso.

Clausula 13^a: Fica estabelecido que a sociedade não terá conselho fiscal.

Clausula 14^a: Os sócios poderão, de comum acordo, fixar em retirada mensal, a título de "pro labore", observadas as disposições regulamentares pertinentes.

Clausula 15^a: Fica eleito o foro de Apucarana, Estado do Paraná, para o exercício e o cumprimento dos direitos e obrigações resultantes deste contrato.

E, por estarem justo e contratados, lavram, datam e assinam o presente instrumento particular, obrigando-se por si e por seus sucessores a cumpri-lo em todos os seus termos.

Apucarana – PR, 04 de agosto de 2022

LEONICE APARECIDA MENDES GONÇALES

ROGERIO GONÇALES



FLS 295

ASSINATURA ELETRÔNICA

Certificamos que o ato da empresa GONCALES E MENDES LTDA consta assinado digitalmente por:

IDENTIFICAÇÃO DO(S) ASSINANTE(S)	
CPF/CNPJ	Nome
47115629900	LEONICE APARECIDA MENDES GONCALES
52152090900	ROGERIO GONCALES



JUNTA COMERCIAL
DO PARANÁ

CERTIFICO O REGISTRO EM 08/08/2022 08:07 SOB Nº 41902094509.
PROTOCOLO: 225013290 DE 04/08/2022.
CÓDIGO DE VERIFICAÇÃO: 12210272194. CNPJ DA SEDE: 03824492000128.
NIRE: 41204338275. COM EFEITOS DO REGISTRO EM: 04/08/2022.
GONCALES E MENDES LTDA

LEANDRO MARCOS RAYSEL BISCAIA
SECRETÁRIO-GERAL
www.empresafacil.pr.gov.br

GONÇALES E MENDES LTDA
DECIMA TERCEIRA ALTERAÇÃO DO CONTRATO SOCIAL
CNPJ: 03.824.492/0001-28 – NIRE: 41204338275

LEONICE APARECIDA MENDES GONÇALES, brasileira, casada, pelo regime de comunhão parcial de bens, nascida em 13/11/1961, empresaria, portadora da Cédula de Identidade Civil, RG nº 34341419 SSP/PR, inscrita no CPF/MF sob o nº 471.156.299-00, residente e domiciliada na Rua Ponta Grossa, 1030 - APTO 1502 – Edifício Imperador - Centro - Apucarana - PR - CEP 86800-030, e, **ROGERIO GONÇALES**, brasileiro, casado, pelo regime de comunhão parcial de bens, nascido em 23/03/1965, empresário, portador da Cédula de Identidade Civil, RG nº 39313642 SSP/PR, inscrito no CPF/MF sob o nº 521.520.909-00, residente e domiciliado na Rua Ponta Grossa, 1030 - APTO 1502 – Edifício Imperador - Centro - Apucarana - PR - CEP 86800-030, sócios componentes da sociedade registrada sob o nome empresarial de **GONÇALES E MENDES LTDA**, com sede e foro na Avenida Minas Gerais, nº 630, bairro Jardim Apucarana, na cidade de Apucarana, Estado do Paraná, CEP 86804-000, com contrato social arquivado na Junta Comercial do Paraná sob nº 41204338275, em 18/05/2000, CNPJ 03.824.492/0001-28, resolvem, através deste instrumento particular de alteração contratual, modificar o seu contrato social conforme as cláusulas e condições a seguir estipuladas:

Clausula 1ª - O objeto da sociedade passa a ser o ramo de : “Comercio atacadista e varejista de pneus e representação comercial em licitações de pneus, câmaras, protetores, encerados, lubrificantes, vidros, rodas, peças e acessórios para veículos e motos, Serviços de representação comercial em licitações, Execução de montagem de pneus, balanceamento, geometria automotiva, manutenção e reparação mecânica, funilaria e pintura, tapeçaria, vidraçaria, molejos, motores, câmbios e parte elétrica, montagens de acessórios, instalação de películas automotivas e arquitetura, lavagem e polimento de veículos e motos, Deposito de mercadorias para terceiros, Comercio atacadista de outros equipamentos e artigos de uso pessoal e doméstico não especificados anteriormente, Atividades de Intermediação e Agenciamento de Serviços e Negócios em geral, Treinamento em desenvolvimento profissional e gerencial e outras atividades de ensino não especificada anteriormente”.

Clausula 2ª – permanecem inalteradas as demais cláusulas contratuais que não estejam em desacordo com as disposições do presente instrumento.

E, por estarem justo e contratados, lavram, datam e assinam o presente instrumento particular, obrigando-se por si e por seus sucessores a cumpri-lo em todos os seus termos.

Apucarana – PR, 02 de fevereiro de 2023

LEONICE APARECIDA MENDES GONÇALES

ROGERIO GONÇALES



MINISTÉRIO DA ECONOMIA
Secretaria Especial de Desburocratização, Gestão e Governo Digital
Secretaria de Governo Digital
Departamento Nacional de Registro Empresarial e Integração

Página 2 de 2

FLS. 297

ASSINATURA ELETRÔNICA

Certificamos que o ato da empresa GONCALES E MENDES LTDA consta assinado digitalmente por:

IDENTIFICAÇÃO DO(S) ASSINANTE(S)	
CPF/CNPJ	Nome
47115629900	LEONICE APARECIDA MENDES GONCALES
52152090900	ROGERIO GONCALES



CERTIFICO O REGISTRO EM 10/02/2023 08:59 SOB Nº 20230808638.
PROTOCOLO: 230808638 DE 06/02/2023.
CÓDIGO DE VERIFICAÇÃO: 12301910981. CNPJ DA SEDE: 03824492000128.
NIRE: 41204338275. COM EFEITOS DO REGISTRO EM: 02/02/2023.
GONCALES E MENDES LTDA

LEANDRO MARCOS RAYSEL BISCAIA
SECRETÁRIO-GERAL
www.empresafacil.pr.gov.br

A validade deste documento, se impresso, fica sujeita à comprovação de sua autenticidade nos respectivos portais, informando seus respectivos códigos de verificação.



REPÚBLICA FEDERATIVA DO BRASIL

CADASTRO NACIONAL DA PESSOA JURÍDICA

NÚMERO DE INSCRIÇÃO 03.824.492/0001-28 MATRIZ	COMPROVANTE DE INSCRIÇÃO E DE SITUAÇÃO CADASTRAL	DATA DE ABERTURA 18/05/2000
--	---	---------------------------------------

NOME EMPRESARIAL
GONCALES E MENDES LTDA

TÍTULO DO ESTABELECIMENTO (NOME DE FANTASIA)

PORTE
DEMAIS

CÓDIGO E DESCRIÇÃO DA ATIVIDADE ECONÔMICA PRINCIPAL
45.30-7-05 - Comércio a varejo de pneumáticos e câmaras-de-ar

CÓDIGO E DESCRIÇÃO DAS ATIVIDADES ECONÔMICAS SECUNDÁRIAS

- 45.20-0-01 - Serviços de manutenção e reparação mecânica de veículos automotores
- 45.20-0-02 - Serviços de lanternagem ou funilaria e pintura de veículos automotores
- 45.20-0-03 - Serviços de manutenção e reparação elétrica de veículos automotores
- 45.20-0-04 - Serviços de alinhamento e balanceamento de veículos automotores
- 45.20-0-05 - Serviços de lavagem, lubrificação e polimento de veículos automotores
- 45.20-0-06 - Serviços de borracharia para veículos automotores
- 45.20-0-07 - Serviços de instalação, manutenção e reparação de acessórios para veículos automotores
- 45.30-7-02 - Comércio por atacado de pneumáticos e câmaras-de-ar
- 45.30-7-03 - Comércio a varejo de peças e acessórios novos para veículos automotores
- 45.30-7-06 - Representantes comerciais e agentes do comércio de peças e acessórios novos e usados para veículos automotores
- 45.41-2-06 - Comércio a varejo de peças e acessórios novos para motocicletas e motonetas
- 46.49-4-99 - Comércio atacadista de outros equipamentos e artigos de uso pessoal e doméstico não especificados anteriormente
- 47.32-6-00 - Comércio varejista de lubrificantes
- 52.11-7-99 - Depósitos de mercadorias para terceiros, exceto armazéns gerais e guarda-móveis
- 74.90-1-04 - Atividades de intermediação e agenciamento de serviços e negócios em geral, exceto imobiliários
- 85.99-6-04 - Treinamento em desenvolvimento profissional e gerencial
- 85.99-6-99 - Outras atividades de ensino não especificadas anteriormente

CÓDIGO E DESCRIÇÃO DA NATUREZA JURÍDICA
206-2 - Sociedade Empresária Limitada

LOGRADOURO AV MINAS GERAIS	NÚMERO 630	COMPLEMENTO *****
--------------------------------------	----------------------	----------------------

CEP 86.804-000	BAIRRO/DISTRITO JARDIM APUCARANA	MUNICÍPIO APUCARANA	UF PR
--------------------------	--	-------------------------------	-----------------

ENDEREÇO ELETRÔNICO	TELEFONE
---------------------	----------

ENTE FEDERATIVO RESPONSÁVEL (EFR)

SITUAÇÃO CADASTRAL ATIVA	DATA DA SITUAÇÃO CADASTRAL 18/10/2003
------------------------------------	---

MOTIVO DE SITUAÇÃO CADASTRAL

SITUAÇÃO ESPECIAL *****	DATA DA SITUAÇÃO ESPECIAL *****
----------------------------	------------------------------------

Aprovado pela Instrução Normativa RFB nº 2.119, de 06 de dezembro de 2022.

Em tido no dia **20/05/2024** às **08:19:57** (data e hora de Brasília).

CNH Digital

Departamento Nacional de Trânsito



VÁLIDA EM TODO O TERRITÓRIO NACIONAL
2110023915

NOME ROGERIO GONCALES		
DOC. IDENTIDADE/ÓRG EMISSOR/UF 39313642 SESP PR		
CPF 521.520.909-00	DATA NASCIMENTO 23/03/1965	
FILIAÇÃO LUIZ GONCALES MARIA FATIMA SCARELI GONCAL ES.		
PERMISSÃO	ACC	CAT. HAB. AC
Nº REGISTRO 03554846117	VALIDADE 24/02/2025	1ª HABILITAÇÃO 15/06/1983

OBSERVAÇÕES

ASSINATURA DO PORTADOR

LOCAL: APUCARANA, PR DATA EMISSÃO: 31/08/2020

ASSINADO DIGITALMENTE
DEPARTAMENTO ESTADUAL DE TRÂNSITO

46713446187
PR918175665

PARANÁ

DENATRAN CONTRAN

QR-CODE



Documento assinado com certificado digital em conformidade com a Medida Provisória nº 2200-2/2001. Sua validade poderá ser confirmada por meio da comparação deste arquivo digital com o arquivo de assinatura (.p7s) no endereço:
< <http://www.serpro.gov.br/assinador-digital> >

SERPRO / DENATRAN



VÁLIDA EM TODO O TERRITÓRIO NACIONAL
2135107747

NOME
LEONICE APARECIDA MENDES GONCALES

DOC. IDENTIDADE/ÓRG. EMISSOR/UF
34341419 SESP PR

CPF
471.156.299-00

DATA NASCIMENTO
13/11/1961

FILIAÇÃO
VICENTE FERREIRA MENDES
ADELIA BOVETO MENDES

PERMISSÃO ACC CAT. HAB.

Nº REGISTRO
01205795573

VALIDADE
10/09/2025

1ª HABILITAÇÃO
11/05/1995



OBSERVAÇÕES

ASSINATURA DO PORTADOR

LOCAL
APUCARANA, PR

DATA EMISSÃO
11/09/2020

ASSINADO DIGITALMENTE
DEPARTAMENTO ESTADUAL DE TRÂNSITO

09423538656
PR918661437

PARANÁ
DENATRAN CONTRAN

QR-CODE



FLS 300

Documento assinado com certificado digital em conformidade com a Medida Provisória nº 2200-2/2001. Sua validade poderá ser confirmada por meio do programa Assinador Serpro.

As orientações para instalar o Assinador Serpro e realizar a validação do documento digital estão disponíveis em: <https://www.serpro.gov.br/assinador-digital>.

SERPRO / SENATRAN



MINISTÉRIO DA FAZENDA
Secretaria da Receita Federal do Brasil
Procuradoria-Geral da Fazenda Nacional

CERTIDÃO NEGATIVA DE DÉBITOS RELATIVOS AOS TRIBUTOS FEDERAIS E À DÍVIDA ATIVA DA UNIÃO

Nome: GONCALES E MENDES LTDA
CNPJ: 03.824.492/0001-28

Ressalvado o direito de a Fazenda Nacional cobrar e inscrever quaisquer dívidas de responsabilidade do sujeito passivo acima identificado que vierem a ser apuradas, é certificado que não constam pendências em seu nome, relativas a créditos tributários administrados pela Secretaria da Receita Federal do Brasil (RFB) e a inscrições em Dívida Ativa da União (DAU) junto à Procuradoria-Geral da Fazenda Nacional (PGFN).

Esta certidão é válida para o estabelecimento matriz e suas filiais e, no caso de ente federativo, para todos os órgãos e fundos públicos da administração direta a ele vinculados. Refere-se à situação do sujeito passivo no âmbito da RFB e da PGFN e abrange inclusive as contribuições sociais previstas nas alíneas 'a' a 'd' do parágrafo único do art. 11 da Lei nº 8.212, de 24 de julho de 1991.

A aceitação desta certidão está condicionada à verificação de sua autenticidade na Internet, nos endereços <<http://rfb.gov.br>> ou <<http://www.pgfn.gov.br>>.

Certidão emitida gratuitamente com base na Portaria Conjunta RFB/PGFN nº 1.751, de 2/10/2014.

Emitida às 10:18:00 do dia 21/05/2024 <hora e data de Brasília>.

Válida até 17/11/2024.

Código de controle da certidão: **FF97.4B9C.35D1.775F**

Qualquer rasura ou emenda invalidará este documento.



Estado do Paraná
Secretaria de Estado da Fazenda
Receita Estadual do Paraná

FLS. 302

Certidão Negativa
de Débitos Tributários e de Dívida Ativa Estadual
Nº 033546718-23

Certidão fornecida para o CNPJ/MF: **03.824.492/0001-28**
Nome: **GONCALES E MENDES LTDA**

Ressalvado o direito da Fazenda Pública Estadual inscrever e cobrar débitos ainda não registrados ou que venham a ser apurados, certificamos que, verificando os registros da Secretaria de Estado da Fazenda, constatamos não existir pendências em nome do contribuinte acima identificado, nesta data.

Obs.: Esta Certidão engloba todos os estabelecimentos da empresa e refere-se a débitos de natureza tributária e não tributária, bem como ao descumprimento de obrigações tributárias acessórias.

Válida até 17/09/2024 - Fornecimento Gratuito

A autenticidade desta certidão deverá ser confirmada via Internet
www.fazenda.pr.gov.br



**MUNICIPIO DE APUCARANA
ESTADO PARANÁ
SECRETARIA MUNICIPAL DE FINANÇAS**



CERTIDÃO NEGATIVA DE DÉBITOS 22331/2024

Contribuinte

Nome/Razão: 12998 - GONCALES E MENDES LTDA
CNPJ/CPF: 03.824.492/0001-28
Endereço: AVENIDA MINAS GERAIS, 630
Complemento: *****
Bairro: JARDIM APUCARANA **Cidade:** Apucarana - PR

Finalidade

DATA DE EMISSÃO	DATA DE VALIDADE
24/05/2024	60 dias

Informações Adicionais

Ressalvado o direito da Fazenda Municipal de cobrar as dividas que venham a ser apuradas, de responsabilidade do contribuinte abaixo identificado **C E R T I F I C O** que, em nome de **GONCALES E MENDES LTDA** até a presente data não existem, em aberto, débitos de tributos municipais.

Apucarana - PR, 24 de maio de 2024

Voltar

Imprimir



Certificado de Regularidade do FGTS - CRF

Inscrição: 03.824.492/0001-28
Razão Social: GONCALES E MENDES LTDA
Endereço: AV MINAS GERAIS 630 / JD APUCARANA / APUCARANA / PR / 86804-000

A Caixa Econômica Federal, no uso da atribuição que lhe confere o Art. 7, da Lei 8.036, de 11 de maio de 1990, certifica que, nesta data, a empresa acima identificada encontra-se em situação regular perante o Fundo de Garantia do Tempo de Serviço - FGTS.

O presente Certificado não servirá de prova contra cobrança de quaisquer débitos referentes a contribuições e/ou encargos devidos, decorrentes das obrigações com o FGTS.

Validade: 05/05/2024 a 03/06/2024

Certificação Número: 2024050500492797933722

Informação obtida em 20/05/2024 08:24:42

A utilização deste Certificado para os fins previstos em Lei esta condicionada a verificação de autenticidade no site da Caixa:
www.caixa.gov.br



PODER JUDICIÁRIO
JUSTIÇA DO TRABALHO

CERTIDÃO NEGATIVA DE DÉBITOS TRABALHISTAS

Nome: GONCALES E MENDES LTDA (MATRIZ E FILIAIS)
 CNPJ: 03.824.492/0001-28
 Certidão nº: 35005114/2024
 Expedição: 20/05/2024, às 08:25:46
 Validade: 16/11/2024 - 180 (cento e oitenta) dias, contados da data de sua expedição.

Certifica-se que **GONCALES E MENDES LTDA (MATRIZ E FILIAIS)**, inscrito(a) no CNPJ sob o nº **03.824.492/0001-28**, **NÃO CONSTA** como inadimplente no Banco Nacional de Devedores Trabalhistas.

Certidão emitida com base nos arts. 642-A e 883-A da Consolidação das Leis do Trabalho, acrescentados pelas Leis ns.º 12.440/2011 e 13.467/2017, e no Ato 01/2022 da CGJT, de 21 de janeiro de 2022. Os dados constantes desta Certidão são de responsabilidade dos Tribunais do Trabalho.

No caso de pessoa jurídica, a Certidão atesta a empresa em relação a todos os seus estabelecimentos, agências ou filiais.

A aceitação desta certidão condiciona-se à verificação de sua autenticidade no portal do Tribunal Superior do Trabalho na Internet (<http://www.tst.jus.br>).

Certidão emitida gratuitamente.

INFORMAÇÃO IMPORTANTE

Do Banco Nacional de Devedores Trabalhistas constam os dados necessários à identificação das pessoas naturais e jurídicas inadimplentes perante a Justiça do Trabalho quanto às obrigações estabelecidas em sentença condenatória transitada em julgado ou em acordos judiciais trabalhistas, inclusive no concernente aos recolhimentos previdenciários, a honorários, a custas, a emolumentos ou a recolhimentos determinados em lei; ou decorrentes de execução de acordos firmados perante o Ministério Público do Trabalho, Comissão de Conciliação Prévia ou demais títulos que, por disposição legal, contiver força executiva.

P O D E R J U D I C I A R I O
ESTADO DO PARANA

JUIZO DE DIREITO DA COMARCA DE APUCARANA

CARTORIO DO DISTRIBUIDOR E ANEXOS

DAGMAR EDMILSON RIVELINI MARTINS
SERVENTARIO TITULAR

MIRIAM S. M. FRANCHINI MARTINS
Funcionaria Juramentada

C E R T I D A O

EFEITOS CIVIS

CERTIFICO, que atendendo ao-----
pedido verbal de parte interessada e revendo em cartorio a meu cargo os
livros de distribuicoes de acoes CIVEIS, deles nao constatei existir
pedido de FALENCIA, CONCORDATA, RECUPERACAO JUDICIAL e RECUPERACAO
EXTRAJUDICIAL em que figura como requerente ou requerido GONCALES E
MENDES LTDA, CNPJ 03.824.492/0001-28-----



O REFERIDO E VERDADE E DOU FE.

APUCARANA, 23 DE MAIO DE 2.024

[Handwritten Signature]
-DAGMAR E.R. MARTINS-
-DISTRIBUIDOR-

ANEXO V – DECLARAÇÃO

A empresa **GONÇALES E MENDES LTDA**, inscrito no CNPJ n.º 03.824.492/0001-28, por intermédio de seu representante legal, o Sr. Rogerio Gonçalves, portador da Carteira de Identidade n.º 3.931.364-2 SESP/PR e do CPF n.º 521.520.909-00, **DECLARA**, para os devidos fins, que tem pleno conhecimento das regras contidas no edital de licitação e que possui as condições de habilitação previstas no edital, bem como:

1. INEXISTÊNCIA DE FATO IMPEDITIVO

Que não se enquadra em nenhuma das vedações contidas no art. 14 da Lei Federal n.º 14.133/2021, em especial: 1.1 Não mantém vínculo de natureza técnica, comercial, econômica, financeira, trabalhista ou civil com dirigente do órgão ou entidade contratante ou com agente público que desempenhe função na licitação ou atue na fiscalização ou na gestão do contrato, ou que deles seja cônjuge, companheiro ou parente em linha reta, colateral ou por afinidade, até o terceiro grau.

- 1.2. Nos 5 (cinco) anos anteriores à divulgação do edital, não foi condenado(a) judicialmente, com trânsito em julgado, por exploração de trabalho infantil, por submissão de trabalhadores a condições análogas às de escravo ou por contratação de adolescentes nos casos vedados pela legislação trabalhista.

2. NÃO UTILIZAÇÃO DE MÃO DE OBRA DE MENORES

Que não utiliza a mão de obra direta ou indireta de menores de 18 (dezoito) anos para a realização de trabalhos noturnos, perigosos ou insalubres, bem como não utiliza, para qualquer trabalho, mão de obra direta ou indireta de menores de 16 (dezesesseis) anos, exceto na condição de aprendiz a partir de 14 (quatorze) anos, conforme determina o art. 7º, inc. XXXIII da Constituição Federal.

3. DECLARAÇÃO DE ATENDIMENTO À POLÍTICA AMBIENTAL DE LICITAÇÃO SUSTENTÁVEL

Que atesta o atendimento à política pública ambiental de licitação sustentável, em especial que se responsabiliza integralmente com a logística reversa dos produtos, embalagens e serviços pós-consumo no limite da proporção que fornecerem ao poder público, assumindo a responsabilidade pela destinação final, ambientalmente adequada.

4. DECLARAÇÃO DE RESERVA DE CARGOS

Que para fins do disposto no inciso IV do art. 63 da Lei Federal n.º 14.133/2021, cumpre as exigências de reserva de cargos para pessoa com deficiência e para reabilitado da Previdência Social, previstas em lei e em outras normas específicas. Local e data.



GONÇALES E MENDES LTDA

CNPJ: 03.824.492/0001-28

AV. MINAS GERAIS, Nº 630, JARDIM APUCARANA - CEP 86.804-000

TEL: (43) 3422-9098

FLS 308

Apucarana/PR, 27 de maio de 2024.

ROGERIO

Assinado de forma digital
por ROGERIO

GONCALES:5215

GONCALES:52152090900

2090900

Dados: 2024.05.25 09:30:36
-03'00'

GONÇALES E MENDES LTDA

CNPJ nº 03.824.492/0001-28

Rogério Gonçalves

CPF nº 521.520.909-00

RG nº 3.931.364-2

Proprietário

ANEXO IX – DECLARAÇÃO LGPD

A empresa **GONÇALES E MENDES LTDA**, inscrito no CNPJ n.º 03.824.492/0001-28, por intermédio de seu representante legal, o Sr. Rogerio Gonçalves, portador da Carteira de Identidade n.º 3.931.364-2 SESP/PR e do CPF n.º 521.520.909-00, **DECLARA**, para os devidos fins, que tem pleno conhecimento das regras contidas no edital de licitação e que possui as condições de habilitação previstas no edital, bem como tem ciência de que:

1. Como condição para participar desta licitação e ser contratado(a), o(a) interessado(a) deve fornecer para a Administração Pública diversos dados pessoais, entre eles:
 - 1.1. aqueles inerentes a documentos de identificação;
 - 1.2. referentes a participações societárias;
 - 1.3. informações inseridas em contratos sociais;
 - 1.4. endereços físicos e eletrônicos;
 - 1.5. estado civil;
 - 1.6. eventuais informações sobre cônjuges;
 - 1.7. relações de parentesco;
 - 1.8. número de telefone;
 - 1.9. sanções administrativas que esteja cumprindo perante a Administração Pública;
 - 1.10. informações sobre eventuais condenações no plano criminal ou por improbidade administrativa; dentre outros necessários à contratação.
2. Essas informações constarão do processo administrativo e serão objeto de tratamento por parte da Administração Pública.
3. O tratamento dos dados pessoais relacionados aos processos de contratação se presume válido, legítimo e, portanto, juridicamente adequado.

Apucarana/PR, 27 de maio de 2024.

ROGERIO

Assinado de forma digital
por ROGERIO

GONCALES:521

GONCALES:52152090900

52090900

Dados: 2024.05.25 09:31:14
-03'00'

GONÇALES E MENDES LTDA
CNPJ n.º 03.824.492/0001-28

Rogerio Gonçalves
CPF n.º 521.520.909-00
RG n.º 3.931.364-2
Proprietário

A/C. Pregoeiro Oficial

A empresa **GONÇALES E MENDES LTDA**, com sede na AV. Minas Gerais, 630, Jd. Apucarana em Apucarana - PR, CEP: 86804-000, inscrita no CNPJ/MF sob nº **03.824.492/0001-28**, representada neste ato por seu sócio administrador Sr. Rogério Gonçalves, portador da Cédula de Identidade RG nº 3.931.364-2 e CPF nº 521.520.909-00, declara:

Referente a qualificação dos pneus ofertados:

- Os pneus possuem certificação/selo do INMETRO RTQ 41 (Instituto Nacional de Metrologia, Qualidade e Tecnologia) e estão em conformidade com o regulamento técnico da Qualidade para pneus novos.
- Os Pneus são novos, não remoldados e não ultrapassarão o limite de 6 (seis) meses da data de fabricação conforme constar no DOT (Department of Transportation) de cada pneu no momento da entrega, de acordo com o solicitado no edital.
- Os pneus ofertados possuem prazos de garantia de 5 (cinco anos), visando assegurar conforto, estabilidade e segurança à Administração.
- Que possui corpo técnico no Brasil, responsável por qualquer tipo de garantia sobre os produtos fornecidos; as marcas cotadas possuem Corpo Técnico no Brasil para qualquer problema que envolva garantia, onde a garantia será contra quaisquer vícios de qualidade e/ou defeito que vierem a ser constatados e que impeçam ou limitem seu uso antes do término do referido prazo concedido do fabricante.
- Que a empresa realizará a Logística Reversa dos Pneus cotados. Segundo a Resolução nº 258 de 26 de agosto de 1999, os pneumáticos inservíveis abandonados ou dispostos inadequadamente que constituem passivo (perigo) ambiental, resultando em sério risco ao meio ambiente e a saúde pública.
- Declaramos que os pneus ofertados, apresentam graduações de resistência de rolamento, aderência e ruído externo em conformidade com o exigido pelo INMETRO, a fim de garantir a segurança e padrão de qualidade satisfatório.

Referente a qualificação da empresa:

- Reúne todos os requisitos de habilitação exigidos no Edital, quanto às condições de qualificação jurídica, fiscal e econômico-financeira, bem como de que está ciente e concorda com o disposto em Edital.
- Para atendimento ao § 2º, do Artigo 32, da Lei nº 8.666/93 que, até a presente data, inexistem fatos supervenientes impeditivos para sua habilitação no presente processo licitatório, ciente da obrigatoriedade de declarar ocorrências posteriores.
- Que não foi declarado inidôneo, nem recebeu suspensão temporária para licitar ou contratar com o Poder Público, em qualquer de suas esferas.

- Não emprega menor de dezoito anos em trabalho noturno, perigoso ou insalubre e não emprega menor de dezesseis anos, para fins do disposto no inciso V do art. 27 da Lei nº 8.666, de 21 de junho de 1993, acrescido pela Lei nº 9.854, de 27 de novembro de 1999; ressalvado o emprego de menor, a partir de quatorze anos, na condição de aprendiz
- Não há no seu quadro de sócios, dirigentes ou técnicos responsáveis, servidores públicos municipais pertencentes ao quadro próprio do Executivo ou Legislativo Municipal.
- Que a proposta econômica compreende a integralidade dos custos para atendimento dos direitos trabalhistas assegurados na Constituição Federal, nas leis trabalhistas, nas normas infra legais, nas convenções coletivas de trabalho e nos termos de ajustamento de conduta vigentes na data de entrega das propostas.

Apucarana/PR, 27 de maio de 2024.

ROGERIO

GONCALES:5215209

0900

Assinado de forma digital por
ROGERIO
GONCALES:52152090900
Dados: 2024.05.25 09:31:57 -03'00'

GONÇALES E MENDES LTDA

CNPJ nº 03.824.492/0001-28

Rogério Gonçalves

CPF nº 521.520.909-00

RG nº 3.931.364-2

Proprietário



AV. MINISTRO GÉ

GONÇALES MENDES LTDA
 CNPJ: 02.023.011/0001-28
 Nº 630, JAPIM
 TEL: 143, 3222-1111

FLS. 312

TE. PR.

A Prefeitura de Santa Maria de Oeste/ Pr.

Edital - Pregão Eletrônico nº 19/2024 - Processo Administrativo nº 33/2024

Objeto: AQUISIÇÃO DE PNEUS PARA ATENDER A FROTA DE VEÍCULOS DO MUNICÍPIO DE SANTA MARIA DO OESTE

PROPOSTA DE PREÇO

Item	Descrição	Quant.	Marca	Modelo	Vlr Unit.	Vlr Total
1	PNEU 215/75 17.5 BORRACHUDO PNEU 215/75/17.5, BORRACHUDO: Características mínimas - pneus novos de primeira linha do fabricante, não podendo ser remoldado ou recauchutado/reformado, usados em linha de montagem de veículo, 215/75/R17.5 radial, sem câmara. O produto deverá constar data de fabricação, não superior a 1 (um) ano de fabricação, possuir número do lote, possuir selo do INMETRO, garantia do fabricante de 5 anos. LARGURA: 215mm PERFIL: 75% Desenho: Assimétrico.	124	WESTLAKE	CM986	1.005,00	124.620,00
2	PNEU 215/75 17.5 LISO PNEU 215/75/17.5 LISO: Características mínimas - pneus novos de primeira linha do fabricante, não podendo ser remoldado ou recauchutado/reformado, usados em linha de montagem de veículo, 215/75/R17.5, radial, sem câmara. O produto deverá constar data de fabricação, não superior a 1 (um) ano de fabricação, possuir número do lote, possuir selo do INMETRO, garantia do fabricante de 5 anos. LARGURA: 215mm PERFIL: 75% Desenho: Assimétrico.	136	WESTLAKE	CR960A	909,00	123.624,00
4	PNEU 275/80/22.5 BORRACHUDO Pneu 275/80/22,5 - 16 LONAS - BORRACHUDO - (Pneu novo, não ressolado ou remanufaturado, com prazo de validade de 5 anos. Pneu de primeira linha, com certificado do INMETRO e atendendo legislação nacional pertinente). Perfil:80% Diâmetro total em mm:1011.5 Índice de peso:146 - 3000 kg, 143 - 2725 kg Índice de velocidade: L - 120 km/h Peso:57.14 Posição no Veículo: Tração/Borrachudo Quantidade de Lonas:16.	80	WESTLAKE	AD153	2.485,00	198.800,00
5	PNEU 275/80/22.5 LISO Pneu 275/80 R22.5 LISO Pneumático para Caminhão, ônibus e Seus Rebocados; Dimensões 275/80 R22.5 para Roda Direcional; Construção Radial Liso Misto; Aro 22.5; Novo (primeira Vida), com Certificação Compulsória Inmetro; Garantia de fábrica de 05 anos contra defeito de fabricação. Diâmetro total em mm: 1043.5, índice de peso: 152-3550kg, 148-3150 kg índice de velocidade: L - 120km/h Peso: 50.68 quantidade de lona: 18.	50	WESTLAKE	CR976A	2.601,00	130.050,00
6	PNEU ARO 1000-20 PNEU 1000 X 20 LISO; 16 LONAS (Pneu novo, não ressolado ou remanufaturado, com prazo de validade de 5 anos. Pneu de primeira linha, com certificação do INMETRO e atendendo legislação nacional pertinente). Categoria: Carga Índice de velocidade: K (110 km h) Largura:292 mm Índice de carga (por pneu):146 (3000 Kg) Diâmetro:1086 mm	40	WESTLAKE	CR942	2.107,00	84.280,00

7	PNEU ARO 1000-20 BORRACHUDO Pneu 1000 X 20 BORRACHUDO; 16 LONAS (Pneu novo, não ressolado ou remanufaturado, com prazo de validade de 5 anos. Pneu de primeira linha, com certificação do INMETRO e atendendo legislação nacional pertinente). Categoria: Carga Índice de velocidade: K (110 km h) Largura:292 mm Índice de carga (por pneu):146 (3000 Kg) Diâmetro:1086 mm.	40	WESTLAKE	CL946	2.234,00	89.360,00
8	PNEU ARO 12.5/80 Pneu aro 12.5/80 - 12 lonas. Novo, não remoldado, não recapado, índice de carga 2.070kg, Índice de velocidade 30km/h, Construção Diagonal, Sem câmara Aplicação Retroescavadeira, Letras Pretas Desenho - Direcional. O produto deverá constar data de fabricação, não superior a 1 (um) ano de fabricação, possuir número do lote, possuir selo do INMETRO, garantia do fabricante de 5 anos.	26	CENTURY	R4 12L	2.289,00	59.514,00
10	PNEU ARO 14 175/70/14 Pneu 175/70/14 Características mínimas - pneus novos de primeira linha do fabricante, não podendo ser remoldado ou recauchutado/reformado, usados em linha de montagem de veículo, 175/70/14 radial, sem câmara. O produto deverá constar data de fabricação, não superior a 1 (um) ano de fabricação, possuir número do lote, possuir selo do INMETRO, garantia do fabricante de 5 anos.	80	CASUMINA	AV567	413,00	33.040,00
11	PNEU ARO 14 185/65 R 14 86 T Pneus 185/65 R 14 86 T. Novo, não remoldado, não recapado. Largura 185, perfil 65, aro 14, pneu radial, capacidade de carga 530 kg, índice de velocidade 190 km/h, pneu assimétrico, economia de combustível C, aderência pista molhada C, ruído máximo 72 dB. O produto deverá constar data de fabricação, não superior a 1 (um) ano de fabricação, possuir número do lote, possuir selo do INMETRO, garantia do fabricante de 5 anos.	30	CASUMINA	AV567	490,00	14.700,00
12	PNEU ARO 14 185/70/14 Pneu 185/70/14 (Pneu novo, não ressolado ou remanufaturado, com prazo de validade de 5 anos. Pneu de primeira linha, com certificação do INMETRO e atendendo legislação nacional pertinente). O produto deverá constar data de fabricação, não superior a 1 (um) ano de fabricação. Usados em linha de montagem de veículo, 185/70/14 radial, sem câmara. Índice de Carga: 88 = 560Kg Índice de Velocidade: H = 210 Km/h Tipo de desenho: Assimétrico.	18	CASUMINA	AV567	493,00	8.874,00
13	PNEU ARO 1400/24-16 Pneu 1400X24 Pneumático para Maquinário; Novo, (primeira Vida), Dimensões 1400X24; Aro 24; Capacidade de carga 3.650 kg - Velocidade 40 km/h, 16 lonas, com Certificado 'Compulsória do Inmetro; Garantia de fábrica de 05 anos contra defeito de fabricação. Construção: Diagonal plicação: Terra Tipo: Sem Câmara Modelo do Desenho: Simétrico.	36	WESTLAKE	G2/L2 16L	3.858,00	138.888,00
14	PNEU ARO 15 185/65/15 Pneus 185/65 R 15 91 H. Novo, não remoldado, não recapado. Largura 195, perfil 65, aro 15, pneu radial, capacidade de carga 615 kg, índice de velocidade 210 km/h, pneu assimétrico, economia de combustível C, aderência pista molhada B, ruído máximo 70 dB.	57	WESTLAKE	Z108	569,00	32.433,00



GONÇALES E MENDES LTDA
CNPJ: 03.824.492/0001-28
AV. MINAS GERAIS, N° 630, JARDIM APUCARANA - CEP 86.804-000
TEL: (43) 3422-9098

F.L.S. 314

15	PNEU ARO 15 195/60/15 Pneu 195/60/15 (Pneu novo, não ressolado ou remanufaturado, com prazo de validade de 5 anos. pneu de primeira linha, com certificação do Inmetro e atendendo legislação nacional pertinente). O produto deverá constar data de fabricação, não superior a 1 (um) ano de fabricação. Usados em linha de montagem de veículo, 195/65/15 radial, sem câmara. Largura: 195mm Perfil: 60% Índice de peso: 91 - 615 kg Índice de velocidade: H - 210 km/h Desenho: Assimétrico	46	WESTLAKE	Z108	566,00	26.036,00
16	PNEU ARO 16 205/55/16 Pneu 205/55/16 Características mínimas - pneus novos de primeira linha do fabricante, não podendo ser remoldado ou recauchutado/reformado, usados em linha de montagem de veículo, 205/55/R16 radial, sem câmara. O produto deverá constar data de fabricação, não superior a 1 (um) ano de fabricação, possuir número do lote, possuir selo do INMETRO, garantia do fabricante de 5 anos. Índice de Carga/ Velocidade:91V Índice de Carga:615kg Índice de Velocidade:240 Km/h Tipo de Terreno: On road.	28	INVOVIC	EL601	625,00	17.500,00
17	PNEU ARO 16 215/65/16 Pneu 215/65/16 Características mínimas - pneus novos de primeira linha do fabricante, não podendo ser remoldado ou recauchutado/reformado, usados em linha de montagem de veículo, 265/60/16 radial, sem câmara. O produto deverá constar data de fabricação, não superior a 1 (um) ano de fabricação, possuir número do lote, possuir selo do INMETRO, garantia do fabricante de 5 anos. Largura:215mm Perfil: 65% diametro total em mm:685.9 Índice de peso:112 - 850 kg, 102 tipo de construção: radial peso: 11 1 tala da roda: 6.5 Desenho: assimétrico.	24	INVOVIC	EL601	813,00	19.512,00
18	PNEU ARO 16 225/65/16 Pneu 225/65/16 LISO (Pneu novo, não ressolado ou remanufaturado, com prazo de validade de 5 anos. Pneu de primeira linha, com certificação do INMETRO e atendendo legislação nacional pertinente). O produto deverá constar data de fabricação, não superior a 1 (um) ano de fabricação. Usados em linha de montagem de veículo, 225/65/16 radial, sem câmara. Largura:225mm Perfil: 65% Índice de peso:126 - 1700 kg, 123 - 1550 kg, 115/112 Índice de velocidade: Q - 160 km/h, Q Desenho: Simétrico.	12	APTANY	RL106	780,00	9.360,00
19	PNEU ARO 16 245/70/16 Pneu 245/70/16 Características mínimas - pneus novos de primeira linha do fabricante, não podendo ser remoldado ou recauchutado/reformado, usados em linha de montagem de veículo, 245/70/R16 radial, sem câmara. O produto deverá constar data de fabricação, não superior a 1 (um) ano de fabricação, possuir número do lote, possuir selo do INMETRO, 'garantia do fabricante de 5 anos. LARGURA: 245mm PERFIL: 70% Diâmetro total em mm:685.9 Índice de peso:102 - 850 kg, 102 Tipo de construção: RADIAL Peso: 11.1 Tala da Roda:6.5 Desenho: Assimétrico.	16	XBRI	FORZA A/T	1.051,00	16.816,00



GONÇALES E MENDES LTDA
 CNPJ: 03.824.492/0001-28
 AV. MINAS GERAIS, N° 630, JARDIM APUCARANA - CEP 86.804-000
 TEL: (43) 3422-9098

21	PNEU ARO 17.5/25 Pneu 17.5-25 12 Lonas, Aro: 25, Lonagem: 12 Lonas, Novo, não remoldado, não recapado, Construção: Diagonal, Tipo: Sem Câmara, Aplicação: Terra, Tipo de desenho: Simétrico, Lateral: Letras Pretas. O produto deverá constar data de fabricação, não superior a 1 (um) ano de fabricação, possuir número do lote, possuir selo do INMETRO, garantia do fabricante de 5 anos.	20	CENTURY	G2/L2 16L	4.389,00	87.780,00
22	PNEU ARO 17.5X25 Pneu 17.5 X 25; 16 LONAS Pneumático para Maquinário; Novo, (primeira Vida), Dimensões 17/5; Aro 25. Com 16 lonas. Certificado Compulsória do Inmetro; Garantia de fábrica de 05 anos contra defeito de fabricação. Construção: Diagonal Tipo: Sem Câmara Aplicação: Terra Tipo de desenho: Simétrico.	16	CENTURY	G2/L2 16L	3.748,00	59.968,00
23	PNEU ARO 19.5L/24 Pneu 19.5 L-24 Novo (primeira Vida), Dimensões 19/5L/24; Capacidade de Carga 12 Lonas Com Certificação Compulsória do Inmetro; Garantia de fábrica de 05 anos contra defeito de fabricação. Aro: 24 Construção: Diagonal Tipo: Sem câmara Aplicação: Terra Tipo de desenho: Simétrico.	30	CENTURY	R4 12L	4.925,00	147.750,00
24	PNEU ARO 195/65/15 Pneu 195/65/15 (Pneu novo, não ressolado ou remanufaturado, com prazo de validade de 5 anos. pneu de primeira linha, com certificação do Inmetro e atendendo legislação nacional pertinente). O produto deverá constar data de fabricação, não superior a 1 (um) ano de fabricação. Usados em linha de montagem de veículo, 195/65/15 radial, sem câmara. Largura: 195mm Perfil: 65% Índice de peso: 91 - 615 kg Índice de velocidade: H - 210 km/h Desenho: Assimétrico.	100	INVOVIC	EL601	586,00	58.600,00
25	PNEU ARO 295/80/22.5 BORRACHUDO PNEU 295/80 R22.5 BORRACHUDO Pneumático para Caminhão, ônibus e Seus Rebocados; Dimensões 295/80r; Construção Radial, Liso, Direcional; Aro 22.5; Ic; Novo (primeira Vida), com Certificação Compulsória Inmetro; Garantia de fábrica de 05 anos contra defeito de fabricação. Diâmetro total em mm: 1043.5, índice de peso: 152-3550kg, 148- 3150 kg, índice de velocidade: L - 120km/h Peso 50.68, quantidade de lonas:18.	76	WESTLAKE	AD153	2.998,00	227.848,00
26	PNEU ARO 295/80/22.5 LISO PNEU 295/80 R22.5 LISO Pneumático para Caminhão, ônibus e Seus Rebocados; Dimensões 295/80r; Construção Radial, Liso, Direcional; Aro 22.5; Ic; Novo (primeira Vida), com Certificação Compulsória Inmetro; Garantia de fábrica de 05 anos contra defeito de fabricação. T Perfil:80% Diâmetro total em 'mm:1043.5 Índice de peso:152 - 3550 kg, 148 - 3150 kg Índice de velocidade: L - 120 km/h Peso:50.68 Quantidade de Lonas: 18.	52	WESTLAKE	CR976A	2.735,00	142.220,00
27	PNEU ARO 9-17.5 LT Pneu 9-17.5, tipo diagonal ou convencional, desenho direcional, com as seguintes especificações: 12 lonas, índice de velocidade J, não remoldado, não recapado. O produto deverá constar data de fabricação, não superior a 1 (um) ano de fabricação, possuir número do lote, possuir selo do INMETRO, garantia do fabricante de 5 anos.	44	GOODYEAR	G8 12L	1.826,00	80.344,00
TOTAL		1.931.917,00				
VALOR TOTAL (POR EXTENSO)		Um milhão , novecentos e trinta e m reais , novecentos e dezessete reais				



FLS. 316

GONÇALES E MENDES LTDA
CNPJ: 03.824.492/0001-28
AV. MINAS GERAIS, N° 630, JARDIM APUCARANA - CEP 86.804-000
TEL: (43) 3422-9098

Declaramos que:

- a) a validade da proposta será de 60 (sessenta) dias, corridos, contados a partir da data de abertura das propostas;
 - b) o pagamento deve ser efetuado no Banco do Brasil , Agência :0355-7, Conta Corrente 36938-1
 - c) nos preços cotados estamos computando todos os custos necessários, para a execução dos serviços, bem como tributos diretos e indiretos, encargos trabalhistas, comerciais e quaisquer outras despesas necessárias ao fiel e integral cumprimento do objeto, e não serão solicitados acréscimos, a qualquer título, sendo os serviços prestados sem ônus adicional;
 - d) estamos cientes e concordamos com as condições estabelecidas no Edital desta Licitação e seus Anexos.
- I. Os Pneus são novos, não remoldados e não ultrapassarão o limite de 06 (seis) meses da data de fabricação conforme constar no DOT (Department of Transportation) de cada pneu no momento da entrega, de acordo com o solicitado no edital.
- II. Os pneus possuem Garantia contra defeitos de fabricação serão de 05 (cinco) anos , abrangerá defeitos de fabricação, funcionamento ou possíveis falhas que possam surgir com o uso dos materiais, durante o período de garantia . Não abrangerá danos por dolo, imperícia ou mau uso por parte do Município.
- III. Os pneus possuem certificação do INMETRO (Instituto Nacional de Metrologia, Qualidade e Tecnologia) e estão em conformidade com o regulamento técnico da Qualidade para pneus novos. Pneus Agrícolas, de Empilhadeiras, Equipamentos que são utilizados fora de Estrada e Câmaras/Protetores estão dispensados da apresentação do Selo do INMETRO por não serem utilizados em vias Publicas.(portaria do INMETRO (Portaria n° 292, de 12 de junho de 2012.)

Apucarana / Pr : 27 de maio de 2024.

ROGERIO
GONCALES:5
2152090900

Assinado de forma digital
por ROGERIO
GONCALES:52152090900
Dados: 2024.05.25
09:33:00 -03'00'

GONÇALES E MENDES LTDA
CNPJ: 03.824.492.0001-28
Rogerio Gonçalves
CPF: 521.520.909-00
R.G.: 3.931.364-2 SESP/PR
Proprietario

- Desenho da banda de rodagem composta por 3 sulcos circunferenciais que garantem boa estabilidade direcional e desgaste uniforme.
- Design robusto das 4 raiais garantem tração e frenagem eficientes tanto em pisos secos como molhados.
- Costado/Parede lateral altamente robusto minimiza danos provocados com compressão lateral e condições severas de uso

- Banda de rodagem mais larga composta por sulcos profundos e blocos robustos, projetada por computação gráfica proporcionam excelente tração/frenagem
- Carcaça especialmente projetada com cordões de aço e notável qualidade superior conferem ao pneu alto índice de recapabilidade.
- Blocos robustos proporcionam excelente tração e estabilidade da área de contato do pneu nos pisos secos e molhados
- Design avançado da carcaça proporciona baixa resistência ao rolamento e menor custo por quilômetro rodado

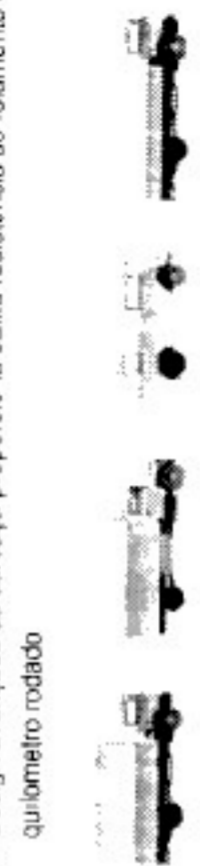
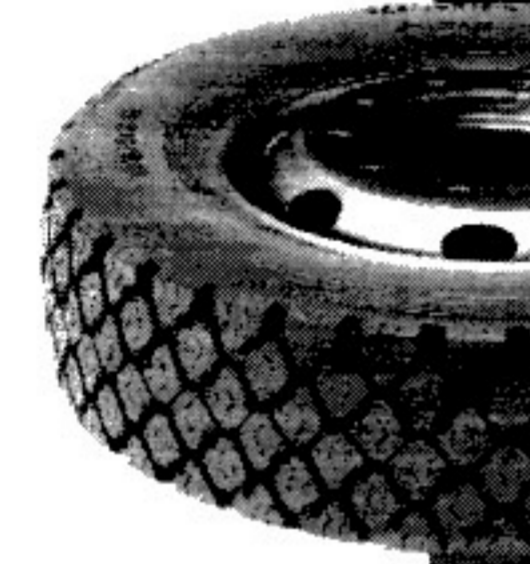

AZ676

CM986

Medida	LR / PR	Índice de Carga	Profundidade do Sulco (mm)	Roda Padrão	Diâmetro Externo (mm)	Largura da Nominal Seção (mm)	Capacidade de carga máxima			Largura da Nominal Seção (mm)	Capacidade de carga máxima					
							Simplex (kg)	Duplo (kg)	Duplo (ps)		Simplex (kg)	Duplo (kg)	Duplo (ps)			
6.50R16	F12	110/125L	9.5	5.50F	750	185	150	97	925	97	112	1180	1230	123	1230	123
7.00R16	G14	118/114L	11.0	5.50F	775	200	130	112	1180	112	112	1320	1320	123	2725	128
7.50R16	G14	122/118L	12.0	6.00G	805	215	150	112	1320	G14	14.0	1500	1500	106	1500	139
8.25R16	H18	128/124L	14.0	6.50H	855	235	180	112	1600	H18	14.5	2400	2400	123	2080	128
8.25R20	H16	136/130K	15.0	6.5	974	236	240	135	2300	G14	14.5	2800	2800	105	1730	105
9.00R20	H16	144/142K	15.5	7.0	1019	259	280	130	2650	G14	15.4	3000	3000	112	1900	112
10.00R20	H15	145/140K	15.0	7.5	1054	278	300	120	2725	H16	15.4	3250	3250	126	2575	126
11.00R20	J18	149/146J	16.0	8.0	1085	293	350	135	3000	F12	15.0	3500	3500	96	1550	96
12.00R20	J18	152/149K	16.0	8.0	1125	315	375	120	3450	G14	15.4	4000	4000	110	1950	110
12.00R20	L20	156/153J	17.5	8.5	1125	315	4000	131	3650	H16	15.4	4600	4600	120	2120	120
11R22.5	G14	144/142M	16.8	8.25	1054	279	2800	105	2850	H16	16.0	3150	3150	123	2800	123
11R22.5	H16	148/145M	16.8	8.25	1054	279	2800	105	2850	H16	16.0	3150	3150	123	2800	123
11R22.5	J18	149/146L	16.8	8.25	1054	279	2800	105	2850	H16	16.0	3150	3150	123	2800	123
12R22.5	J18	152/149L	16.0	9.00	1085	300	3250	135	3000	H16	16.0	3650	3650	123	2800	123
285/80R22.5	H18	150/147M	16.0	9.00	1044	298	3350	120	3075	H16	16.0	3650	3650	120	2800	120
295/80R22.5	J18	152/149L	16.0	9.00	1044	298	3350	131	3250	H16	16.0	3650	3650	123	2800	123
315/80R22.5	J18	154/151M/156/150L	16.0	9.00	1076	312	3750	120	3460	H16	16.0	4100	4100	123	2800	123

• Made in China • Made in Thailand

R Regional



R Regional



- Avançado design da banda de rodagem mais larga com 4 raias e sulcos profundos garantem estabilidade direcional e ótimo desempenho com relação a tração/frenagem.
- Carcaça especialmente projetada com cordões de aço e natível qualidade superior confere ao pneu alto índice de recapabilidade.
- Cintas estabilizadoras mais largas proporcionam estabilidade da banda de rodagem e contribuem com a diminuição do desgaste irregular na região do ombro.

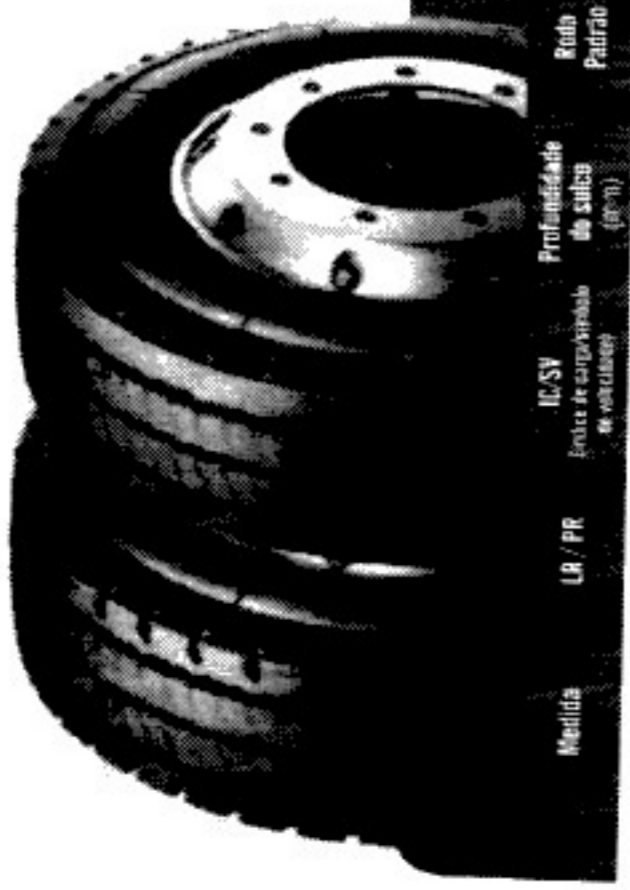

CM958

• Recomendável

Medida	L.R. / P.R.	IC/SV Índice de capacidade de velocidade	Profundidade do sulco (mm)	Rodo Padrão	Diâmetro Externo (mm)	Largura Nominal (mm)	Capacidade de carga máxima	
							Simplex (kg)	Duplo (kg)
7.50R15	H16	135/133U	13.0	6.0	780	212	2180	123
8.25R16	J18	143/141L	14.0	6.5	838	234	2725	123
7.50R16	G14	118/114L	14.0	5.5	785	200	1320	112
7.50R16	G14	122/118L	15.5	6.0	815	215	1500	112
8.25R16	H16	128/124L	15.0	6.5	865	235	1800	112
8.25R20	H16	139/137K	14.0	6.5	974	236	2430	135
9.00R20	H16	144/142K	16.0	7.0	1019	259	2800	130
10.00R20	H16	146/143K	15.0	7.5	1054	278	3000	120
10.00R20	J18	149/146J	15.0	7.5	1054	278	3250	135
11.00R20	J18	152/149K	16.0	8.0	1085	293	3550	135
12.00R20	J18	154/151K	17.0	8.5	1125	315	3750	120
215/75R17.5	H16	135/133U	13.0	6.0	767	211	2180	123
BR22.5	G14	130/128M	13.5	5.0	835	203	1900	120
BR22.5	G14	136/134M	14.0	6.75	974	229	2240	120
10R22.5	H15	140/142M	15.0	7.5	1019	254	2800	130
11R22.5	G14	144/142M	17.5	8.25	1084	279	2800	105
11R22.5	H15	148/145L	17.5	8.25	1054	279	3150	123
12R22.5	J18	152/149L	18.0	9.0	1085	300	3650	135
13R22.5	J18	155/150K	20.0	9.75	1124	320	4000	128
255/70R22.5	H16	143/137L	15.0	7.5	890	255	2600	120
255/80R22.5	H16	150/147M	18.0	9.0	1044	298	3350	120
285/80R22.5	J18	152/149M	18.0	9.0	1044	298	3550	131
315/80R22.5	J18	154/151M/156/150L	18.0	9.0	1082	312	3750	120
315/80R22.5	L28	157/154K	18.0	9.0	1082	312	4125	130



- Avançado design da banda de rodagem mais larga com 5 raias e sulcos profundos garantem estabilidade direcional e ótimo desempenho com relação a tração/frenagem.
- Carcaça especialmente projetada com cordões de aço e natível qualidade superior confere ao pneu alto índice de recapabilidade.
- Cintas estabilizadoras mais largas proporcionam estabilidade da banda de rodagem e contribuem com a diminuição do desgaste irregular na região do ombro.

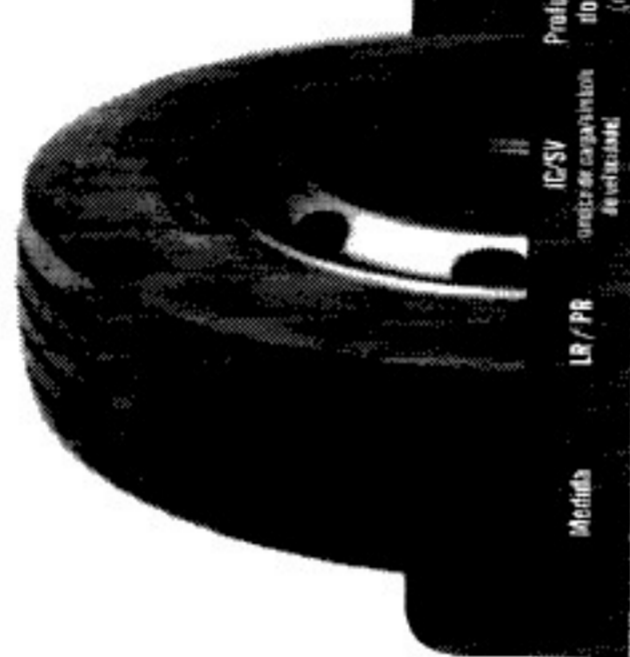

CR960A

• Recomendável

Medida	L.R. / P.R.	IC/SV Índice de capacidade de velocidade	Profundidade do sulco (mm)	Rodo Padrão	Diâmetro Externo (mm)	Largura Nominal (mm)	Capacidade de carga máxima	
							Simplex (kg)	Duplo (kg)
7.50R16	G14	122/118L	12.0	6.0	805	215	1500	112
8.25R16	G14	128/126L	13.0	6.5	855	235	1800	97
8.25R16	H16	128/124L	13.0	6.5	855	235	1800	112
245/70R17.5	H16	136/134M	13.0	7.5	780	248	2240	123
245/70R17.5	J18	143/141J	13.0	7.5	789	248	2725	127
265/75R17.5	G14	124/122M	12.0	6.0	753	205	1600	108
215/75R17.5	H16	135/133L	12.5	6.0	767	211	2180	123
215/75R17.5	J18	135/133L	12.5	6.0	767	211	2180	123
225/75R17.5	G14	128/127M	12.5	6.75	783	226	1850	105
235/75R17.5	G14	130/130M	13.3	6.75	797	233	2000	112
235/75R17.5	H16	143/141L	13.3	6.75	797	233	2725	128
BR19.5	F12	124/122L	13.0	6.0	859	203	1800	110
225/70R19.5	F12	124/123M	13.0	5.75	811	226	1650	95
245/70R19.5	G14	137/131M	13.0	7.5	839	248	2060	110
245/70R19.5	H16	136/134M	13.0	7.5	839	248	2240	120
265/70R19.5	H16	146/144K	14.5	8.25	885	283	3000	123
11R22.5	G14	144/142L	14.2	8.25	1054	279	2800	104
11R22.5	H16	148/146M	14.2	8.25	1064	279	3150	123
12R22.5	J18	152/149L	15.5	9.0	1085	300	3550	135
315/70R22.5	L20	156/150L	15.0	9.0	1014	312	4000	130
255/75R22.5	G14	144/141L	14.2	9.0	1014	298	2800	110
315/80R22.5	J18	154/151M/156/150L	15.0	9.0	1076	312	3750	120
315/80R22.5	L28	157/154K	15.0	9.0	1076	312	4125	130
11R24.5	G14	146/143L	14.2	8.25	1104	279	3000	105
11R24.5	H16	149/146L	14.2	8.25	1104	279	3250	120
265/75R24.5	G14	144/141L	14.2	8.25	1058	283	2800	110



Longa Distância

Pneus radiais unisteel para caminhões e ônibus

WEST LAKE

- Banda de rodagem mais larga composta por sulcos profundos e blocos robustos, projetada por computação gráfica proporcionam excelente tração/frenagem.
- Carcaça especialmente projetada com cordões de aço e notável qualidade superior confere ao pneu alto índice de recaptabilidade.
- Blocos robustos proporcionam excelente tração e estabilidade da área de contato do pneu nos pisos secos e molhados.
- Design avançado da carcaça proporciona baixa resistência ao rolamento e menor custo por quilômetro rodado.

- Banda de rodagem mais larga composta por sulcos profundos e blocos robustos, projetada por computação gráfica proporcionam excelente tração/frenagem.
- Carcaça especialmente projetada com cordões de aço e notável qualidade superior confere ao pneu alto índice de recaptabilidade.
- Blocos robustos proporcionam excelente tração e estabilidade da área de contato do pneu nos pisos secos e molhados.
- Design avançado da carcaça proporciona baixa resistência ao rolamento e menor custo por quilômetro rodado.



AD153

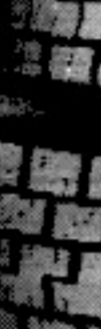

● Recomendado

● Recomendado

Medida	LR / PR	Índice de Carga	Profundidade do Sulco (mm)	Roda Padrão	Diâmetro Externo (mm)	Largura da Menor Seção (mm)	Capacidade de carga máxima		LR / PR	Índice de Carga	Profundidade do Sulco (mm)	Roda Padrão	Diâmetro Externo (mm)	Largura da Menor Seção (mm)	Capacidade de carga máxima	
							Simplex (kg)	Duplo (kg)							Simplex (kg)	Duplo (kg)
12R22.5	J/16	152/149L	20.0	9.00	1085	300	3550	135	5/14	144/142 L	22.6	8.25	1065	279	2800	105
275/80R22.5	H/16	149/146L	17.0	8.25	1012	276	3250	123	H/16	148/145L	22.6	8.25	1050	279	3160	123
295/80R22.5	H/16	150/147M	19.0	9.00	1050	298	3350	120	J/18	152/149	23.0	9.00	1096	300	3550	135
295/80R22.5	J/18	152/149L	19.0	9.00	1050	298	3350	130	H/16	148/145L	18.5	8.25	950	276	3150	130
315/80R22.5	J/18	154/151M/156/153L	20.0	9.00	1082	312	3750	120	H/16	150/147M	20.0	9.00	1050	298	3350	120
315/80R22.5	L/20	157/154K	20.0	9.00	1082	312	4125	130	J/18	152/149M	20.0	9.00	1050	298	3650	131
									J/18	154/151M/156/150L	22.5	9.00	1082	312	3750	120
									L/20	157/154K	22.5	9.00	1076	312	4125	130

● Made in China ● Made in Thailand

● Made in China ● Made in Thailand

Longa Distância

- Avançado design da banda de rodagem com lâminas cruzadas e 5 raia com sulcos profundos garantem estabilidade direcional e ótimo desempenho com relação a tração/ frenagem.
- Carcaça especialmente projetada com corônéis de aço e notável qualidade superior confere ao pneu alto índice de recapabilidade.
- Cintas estabilizadoras mais largas proporcionam estabilidade da banda de rodagem e contribuem com a diminuição do desgaste irregular na região do ombro

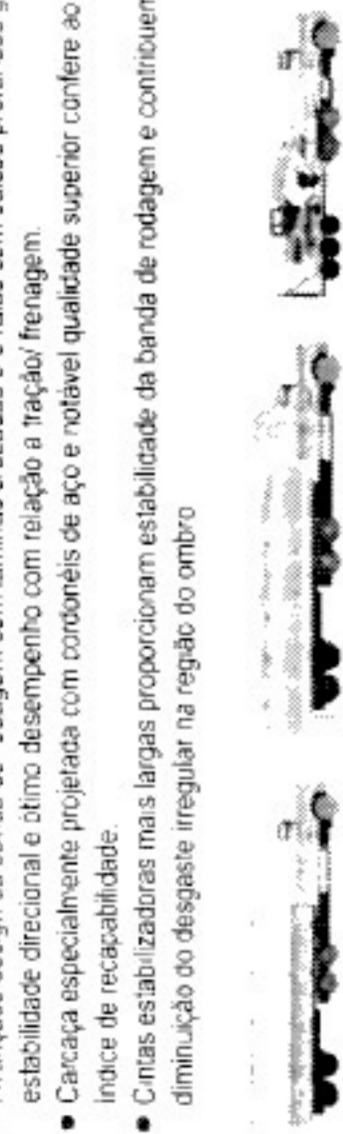

AS678

Medida	LR / PR	Índice de Carga	Profundidade do Sulco (mm)	Reia Padrão	Diâmetro Externo (mm)	Largura da Nominal Seção (mm)	Capacidade de carga máxima		Duplo
							Simplex (kg)	Simplex (gal)	
11.00R22.5	J/18	152/148K	16.0	8.0	1085	293	3550	135	135
11.00R22.5	H/16	152/148K	14.2	8.0	1122	288	3550	120	120
9.5R17.5	G/14	129/127L	13.0	6.75	842	240	1850	109	109
9.5R17.5	H/16	148/141J	13.0	6.75	842	240	2725	128	128
225/80R22.5	H/16	123/122L	14.0	6.75	805	225	1550	102	102
225/80R22.5	H/16	127/125L	13.0	6.75	851	226	1750	102	102
11R22.5	G/14	144/142M	14.2	8.25	1054	279	2800	105	105
11R22.5	H/16	148/145L	14.2	8.25	1054	279	3150	123	123
255/70R22.5	H/16	140/137M	14.5	7.50	930	255	2500	120	120
255/70R22.5	G/14	144/141L	14.2	9.00	1014	298	2800	110	110
275/80R22.5	H/16	149/146M	14.0	8.25	1012	276	3250	123	123
295/80R22.5	H/16	150/147M	15.0	9.00	1044	298	3350	120	120
295/80R22.5	H/16	152/149M	15.0	9.00	1044	298	3500	131	131
315/80R22.5	J/18	154/151M/156/153L	15.0	9.00	1076	312	3750	120	120
315/80R22.5	L/20	157/154K	15.0	9.00	1076	312	4125	130	130
11R24.5	G/14	145/143L	14.2	8.25	1104	279	3250	110	110
11R24.5	H/16	149/146L	14.2	8.25	1104	279	3500	120	120
285/75R24.5	G/14	144/141L	14.2	8.25	1050	283	2800	110	110

● Made in China ● Made in Thailand

- Avançado design da banda de rodagem mais larga com 5 raia e sulcos profundos garantem estabilidade direcional e ótimo desempenho com relação a tração/ frenagem.
- Carcaça especialmente projetada com corônéis de aço e notável qualidade superior confere ao pneu alto índice de recapabilidade.
- Cintas estabilizadoras mais largas proporcionam estabilidade da banda de rodagem e contribuem com a diminuição do desgaste irregular na região do ombro.

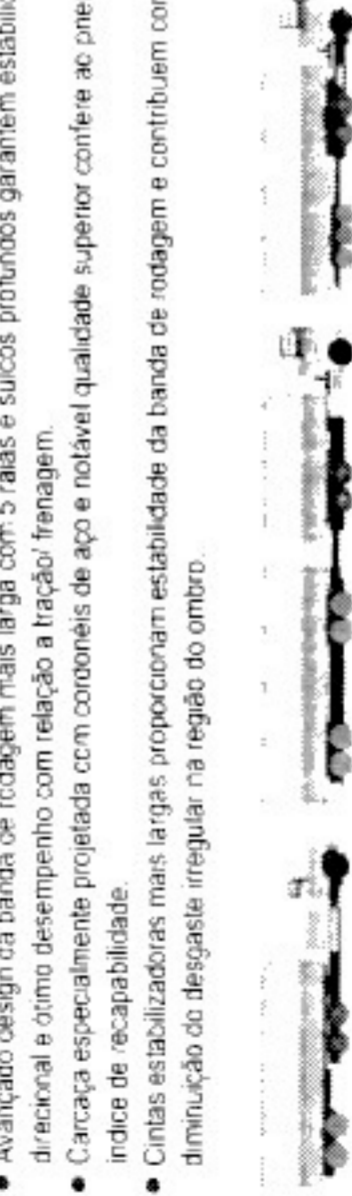

CR960

Medida	LR / PR	Índice de Carga	Profundidade do Sulco (mm)	Reia Padrão	Diâmetro Externo (mm)	Largura da Nominal Seção (mm)	Capacidade de carga máxima		Duplo
							Simplex (kg)	Simplex (gal)	
11R22.5	G/14	144/142L	14.2	8.25	1054	279	2800	105	105
11R22.5	H/16	148/145M	14.2	8.25	1054	279	3150	123	123
295/80R22.5	H/16	150/147M	15.0	9.00	1044	298	3350	120	120
295/80R22.5	J/18	152/149M	15.0	9.00	1044	298	3550	131	131
315/80R22.5	J/18	154/151M/156/150L	15.0	9.00	1076	312	3750	120	120
315/80R22.5	L/20	157/154K	15.0	9.00	1076	312	4125	130	130
11R24.5	G/14	145/143L	14.2	8.25	1104	279	3000	105	105
11R24.5	H/16	149/146L	14.2	8.25	1104	279	3250	120	120

● Made in China

WEST LAKE

Pneus radiais unisteel para caminhões e ônibus

- Avançado design da banda de rodagem mais larga com 5 raia e sulcos profundos garantem estabilidade direcional e ótimo desempenho com relação a tração/ frenagem.
- Carcaça especialmente projetada com corônéis de aço e notável qualidade superior confere ao pneu alto índice de recapabilidade.
- Cintas estabilizadoras mais largas proporcionam estabilidade da banda de rodagem e contribuem com a diminuição do desgaste irregular na região do ombro.



CR976A

Medida	LR / PR	Índice de Carga	Profundidade do Sulco (mm)	Reia Padrão	Diâmetro Externo (mm)	Largura da Nominal Seção (mm)	Capacidade de carga máxima	
							Simplex (kg)	Simplex (gal)
385/65R22.5	J/18	158/160K	15.5	11.75	1072	388	4250	125
385/65R22.5	L/20	162K/158L	15.5	11.75	1072	388	4500	130
425/65R22.5	L/20	165K	15.0	12.25	1124	420	5150	120
465/65R22.5	L/20	168K	15.0	13.00	1150	444	5800	130
9.00R20	H/16	144/142K	14.5	7.0	1019	259	2800	130
10.00R20	H/16	146/143K	15.0	7.5	1054	278	3000	120
10.00R20	J/18	149/146J	15.0	7.5	1054	278	3250	135
11.00R20	J/18	152/149K	15.5	8.0	1085	293	3550	135
12.00R20	J/18	154/151K	17.0	8.5	1125	315	3750	120
12.00R20	L/20	156/153J	17.0	8.5	1125	315	4000	131
215/75R17.5	H/16	135/133J	12.5	6.00	767	211	2180	123
225/70R18.5	G/14	128/126M	13.0	6.75	811	226	1800	110
245/70R19.5	G/14	133/131M	13.0	7.50	839	248	2060	110
245/70R19.5	H/16	136/134M	13.0	7.50	839	248	2240	120
265/70R19.5	H/16	140/138M	14.0	7.50	867	262	2500	112
265/70R19.5	J/18	143/141J	14.0	7.50	867	262	2725	123
11R22.5	G/14	144/142M	15.5	8.25	1054	279	2800	105
11R22.5	H/16	148/145M	15.5	8.25	1054	279	3150	123
11R22.5	J/18	149/146L	15.5	8.25	1054	279	3250	135
12R22.5	J/18	152/149L	15.5	9.00	1065	300	3550	135
255/70R22.5	H/16	140/137M	14.5	7.50	930	255	2500	120
275/70R22.5	H/16	148/145M	14.0	8.25	958	276	2900	130
275/80R22.5	H/16	149/146M	14.0	8.25	1012	275	3250	123
295/80R22.5	H/16	150/147M	15.0	9.00	1044	298	3350	120
295/80R22.5	J/18	152/149M	15.0	9.00	1044	298	3550	131
315/80R22.5	J/18	154/151M/156/150L	16.0	9.00	1076	312	3750	120
315/80R22.5	L/20	157/154K	16.0	9.00	1076	312	4125	130

● Made in China ● Made in Thailand

Pneu para aplicação em estradas pavimentadas e mistas moderadas

Pneu para aplicação em estradas pavimentadas e mistas moderadas



CR953

Medida	LR / PR	Profundidade do sulco (mm)	Roda Padrão	Dímetro Externo (mm)	Largura da Nominal Seção	Capacidade de carga máxima Simples (kg)	Capacidade de carga máxima Duplo (kg)
11.00-22	H/16	15.0	8.00	1135	295	3480	3765
						103	107



CL946

Medida	LR / PR	Profundidade do sulco (mm)	Roda Padrão	Dímetro Externo (mm)	Largura da Nominal Seção	Capacidade de carga máxima Simples (kg)	Capacidade de carga máxima Duplo (kg)
9.00-20	G/14	16.0	7.00	1018	259	2575	2255
9.00-20	H/16	16.0	7.00	1018	259	2900	2500
10.00-20	H/16	17.0	7.50	1055	278	3000	2650
11.00-20	H/16	17.0	8.00	1085	293	3350	2900
11.00-20	J/18	17.0	8.00	1085	293	3650	3150
12.00-20	J/18	18.0	8.50	1125	315	3750	3300
12.00-20	L/20	18.0	8.50	1125	315	4000	3450

ZHONGCE RUBBER GROUP CO., LTD.



CR942

Medida	LR / PR	Profundidade do sulco (mm)	Roda Padrão	Dímetro Externo (mm)	Largura da Nominal Seção	Capacidade de carga máxima Simples (kg)	Capacidade de carga máxima Duplo (kg)
8.25-20	G/14	14.0	6.50	974	235	2205	1940
8.25-20	H/16	14.0	6.50	974	235	2400	2180
9.00-20	G/14	14.0	7.00	1018	259	2575	2300
9.00-20	H/16	15.0	7.00	1018	259	2900	2500
10.00-20	H/16	15.0	7.50	1055	278	3000	2650

PNEUS DIAGONAIS PARA CAMINHÕES E ÔNIBUS

50

CATALOGO DE PNEUS DE 2021

321

WEST LAKE

LINHAS DE PRODUTOS

PRICIPAIS CARACTERÍSTICAS - PCR

Introduzido nos EUA desde 2016 o **CASUMINA PCR** é um produto de tecnologia avançada.

Com baixo nível de ruído sua estrutura radial foi pensada para oferecer maior estabilidade e sensação de direção suave.

É adequado para veículos de passeio em geral como Toyota e Ford muito utilizados no mercado Americano, entre tantos outros.



FICHA TÉCNICA - APLICAÇÃO

AV567



- Recomendado para uso em vias urbanas ou rodovias
- Pneu sem câmara
- Design moderno com várias ranhuras para redução de ruídos
- Banda de rodagem com 3 sulcos e canaletas para melhorar a drenagem e dissipação do calor
- Carcaça flexível e resistente ao impacto oferece boa capacidade de carga em vários tipos de piso
- Adequado para utilização em qualquer veículo de passeio obedecendo a recomendação do fabricante

Linha	Tamanho	PR	Índices		Pressão Pneus		Carga máx.		Vel Máxima	Largura	Diâmetro Tot	Prof Piso	Peso	Largura Aro
			Carga	Veloc	kgf/cm ²	PSI	Único/Kg	Duplo/Kg						
AV567	175/70R13		82	T	2,95	42	475	-	190	173	569	6,5	6,20	-
AV567	175/70R14		88	T	2,53	36	560	-	190	179	594	6,5	6,58	-
AV567	185/65R14		86	T	2,95	42	530	-	190	181,5	590	6,5	7,15	-
AV567	175/65R14		86	T	2,95	42	530	-	190	179	576	6,5	6,22	-
AV567	185/70R14		88	T	2,95	42	560	-	190	189	607	6,5	7,13	-

PASSAGEIRO

Automóvel, SUV/LTR e LTR Comercial

WEST LAKE
TYRE LTD.

ZuperEco Z-10B



30 ou 35 milhas e benefícios

Pneu de passeio especialmente projetado para aplicação em pisos secos e molhados garantindo uma maior performance e economia.

Estrutura do pneu otimizada garante conforto e boa dirigibilidade.

Moderno design da banda de rodagem garante menor nível de ruídos e ótima aderência.

Pneu de passeio de alto conforto para todas as estações e estradas pavimentadas.

Raios longitudinais melhoram a precisão da direção, design moderno da banda de rodagem minimiza o nível de ruídos.



Medida Roda 13 - 18
Relação de Aspecto 40 - 75
Índice de Velocidade T - W

ZuperEco Z-10B

Medida	C.V.	Razo	Largura	Estrutura	Cap. de	Presão	Tempo	Tempo	Tempo	Tempo	Tempo	Tempo							
Medida	Medida	Medida	Medida	Medida	Medida	Medida	Medida	Medida	Medida	Medida	Medida	Medida							
13"	17570R13	82T	5.0	177	576	475	300	480 A A	TL	16"	22560R16	98H	6.5J	228	676	750	300	480 A A	TL
	18570R13	86T	5.5J	189	590	530	300	480 A A	TL		23560R16	100H	7.0J	240	688	800	300	480 A A	TL
	17575R13	85T	5.0J	177	592	515	300	480 A A	TL		20565R16	98H	6.0J	209	672	690	300	480 A A	TL
14"	18560R14	82H	5.5J	189	578	475	300	480 A A	TL		21565R16	98V	6.5J	221	686	750	300	480 A A	TL
	17565R14	82H	5.0J	177	584	475	300	480 A A	TL	17"	20540R17 XL	84W	7.5J	272	596	500	350	480 A A	TL
	18565R14	86H	5.5J	189	596	530	300	480 A A	TL		21540R17 XL	87W	7.5J	278	604	545	350	480 A A	TL
	17570R14	84T	5.0J	177	602	500	300	480 A A	TL		20545R17 XL	88W	7.0J	206	616	580	350	480 A A	TL
	18570R14	88T	5.5J	189	616	560	300	480 A A	TL		21545R17 XL	91W	7.0J	213	626	615	350	480 A A	TL
	19570R14	91T	6.0J	201	630	615	300	480 A A	TL		22545R17 XL	94W	7.5J	225	634	670	350	480 A A	TL
	17575R14	87T	5.0J	177	618	545	300	480 A A	TL		22555R17 XL	93W	6.5J	214	638	650	350	480 A A	TL
15"	19555R15	82V	6.0J	201	577	475	300	480 A A	TL		21550R17 XL	95W	7.0J	226	648	690	350	480 A A	TL
	18555R15	82V	6.0J	194	585	475	300	480 A A	TL		22550R17 XL	96W	7.0J	233	658	750	350	480 A A	TL
	19555R15	85V	6.0J	201	595	515	300	480 A A	TL		21555R17 XL	96W	7.0J	226	668	750	350	480 A A	TL
	18560R15	84H	5.5J	189	603	500	300	480 A A	TL		22555R17 XL	101W	7.0J	233	680	825	350	480 A A	TL
	19560R15	88V	6.0J	201	615	560	300	480 A A	TL		23555R17 XL	103W	7.5J	245	690	875	350	480 A A	TL
	20560R15	91H	6.0J	209	627	615	300	480 A A	TL	18"	22540R18	92W	8.0J	230	637	630	350	480 A A	TL
	17565R15	84H	5.0J	177	609	500	300	480 A A	TL		23540R18	95W	8.5J	241	645	690	350	480 A A	TL
	18565R15	88H	5.5J	189	621	560	300	480 A A	TL		24540R18	97W	8.5J	248	653	730	350	480 A A	TL
	19565R15	91V	6.0J	201	635	615	300	480 A A	TL		21545R18	93W	7.0J	213	651	650	350	480 A A	TL
	20565R15	94V	6.0J	209	647	670	300	480 A A	TL		22545R18	95W	7.5J	225	659	690	350	480 A A	TL
	20570R15	96H	6.0J	209	669	710	300	480 A A	TL		23545R18	98W	8.0J	236	669	750	350	480 A A	TL
	21570R15	99H	6.5J	221	685	750	300	480 A A	TL		24545R18	100W	8.0J	243	677	800	350	480 A A	TL
16"	19550R16	84V	6.0J	201	602	500	300	480 A A	TL		22550R18	95W	7.0J	233	683	690	300	480 A A	TL
	18555R16	83V	6.0J	195	610	487	300	480 A A	TL		23550R18	97V	7.5J	245	693	730	300	480 A A	TL
	19555R16	87V	6.0J	201	620	545	300	480 A A	TL		21555R18	99V	7.0J	226	693	775	350	480 A A	TL
	20555R16	94W	6.5J	214	632	670	350	480 A A	TL		22555R18	98W	7.0J	233	705	750	300	480 A A	TL
	21555R16	93V	7.0J	226	642	650	300	480 A A	TL		23555R18	100V	7.5J	245	715	800	300	480 A A	TL
	22555R16	95V	7.0J	233	654	690	300	480 A A	TL		22560R18	100H	6.5J	228	727	800	300	480 A A	TL
	20560R16	92V	6.0J	209	652	630	300	480 A A	TL		23560R18	107V	7.0J	240	739	975	350	480 A A	TL
	21560R16 XL	99V	6.5J	221	664	775	350	480 A A	TL										

● Made in China



FLS 324
20

🏠 Pneu 215/65R16 Invovic EL601 98H



INVOVIC

PNEU 215/65R16 INVOVIC EL601 98H



Comprar

Descrição Comentários (0)

Handwritten signature

PNEUSTYRES

BUSCA



MINHA CONTA



DESCONTOS CARROS CAMINHONETES UTILITÁRIOS CAMINHÕES MOTOS AGRÍCOLAS EMPILHADEIRA OFF-ROAD RUN FLAT

Descrição Comentários (0)



Largura:
215



Perfil:
65



Aro:
16



Modelo:
Invovic EL601



Lateral:
Letra Preta



Bandagem:
Pneu H/T

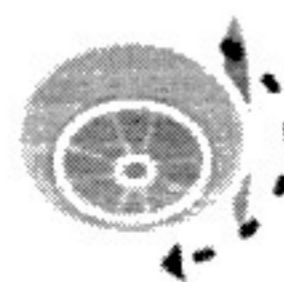

Aderencia:
Traction A



Temperatura:
Temperature A



TreadWear:
400



Índice de Carga:
98 (750 Kg)



Índice de Velocidade:
H (210 Km/h)



Índice de Velocidade:
Importado

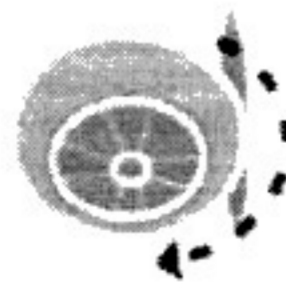

Aderencia:

Traction A



Temperatura:

Temperature A



TreadWear:

400



Índice de Carga:

98 (750 Kg)



Índice de Velocidade:

H (210 Km/h)



Índice de Velocidade:

Importado

PNEU 215/65R16 INVOVIC EL601 98H

O pneu **215/65R16 Invovic EL601** é um pneu de passeio que traz alto desempenho com padrão de piso assimétrico. O pneu **215/65R16 Invovic EL601** foi projetado para controle máximo durante curvas e alta tração com o solo durante a frenagem e aceleração. O pneu **215/65R16 Invovic EL601** possui tecnologia que traz em sua estrutura uma lona de náilon enrolada em espiral sem juntas para dar mais estabilidade em alta velocidade e maior resistência com o solo. O pneu **215/65R16 Invovic EL601** tem seu arranjo da banda de rodagem otimizado por computador oferecendo assim uma condução suave. O pneu **215/65R16 Invovic EL601** vem com um design de baixo perfil que oferece controle excepcional e estabilidade em alta velocidade para o veículo. O pneu **215/65R16 Invovic EL601** possui um composto especialmente formulado para pistas que oferece excelente aderência tanto em condições molhadas quanto secas. O pneu **215/65R16 Invovic EL601** busca trazer ótima qualidade, conforto e segurança.

GARANTIA DO PNEU

Os pneus possuem garantia de 5 anos contra defeitos de fabricação. A garantia é fornecida pelo fabricante do produto. Veja como proceder na opção **Termos e Condições**.

[Pneu 225/65R16C Aptany RL106 S 112/110R 8Lonas](#)

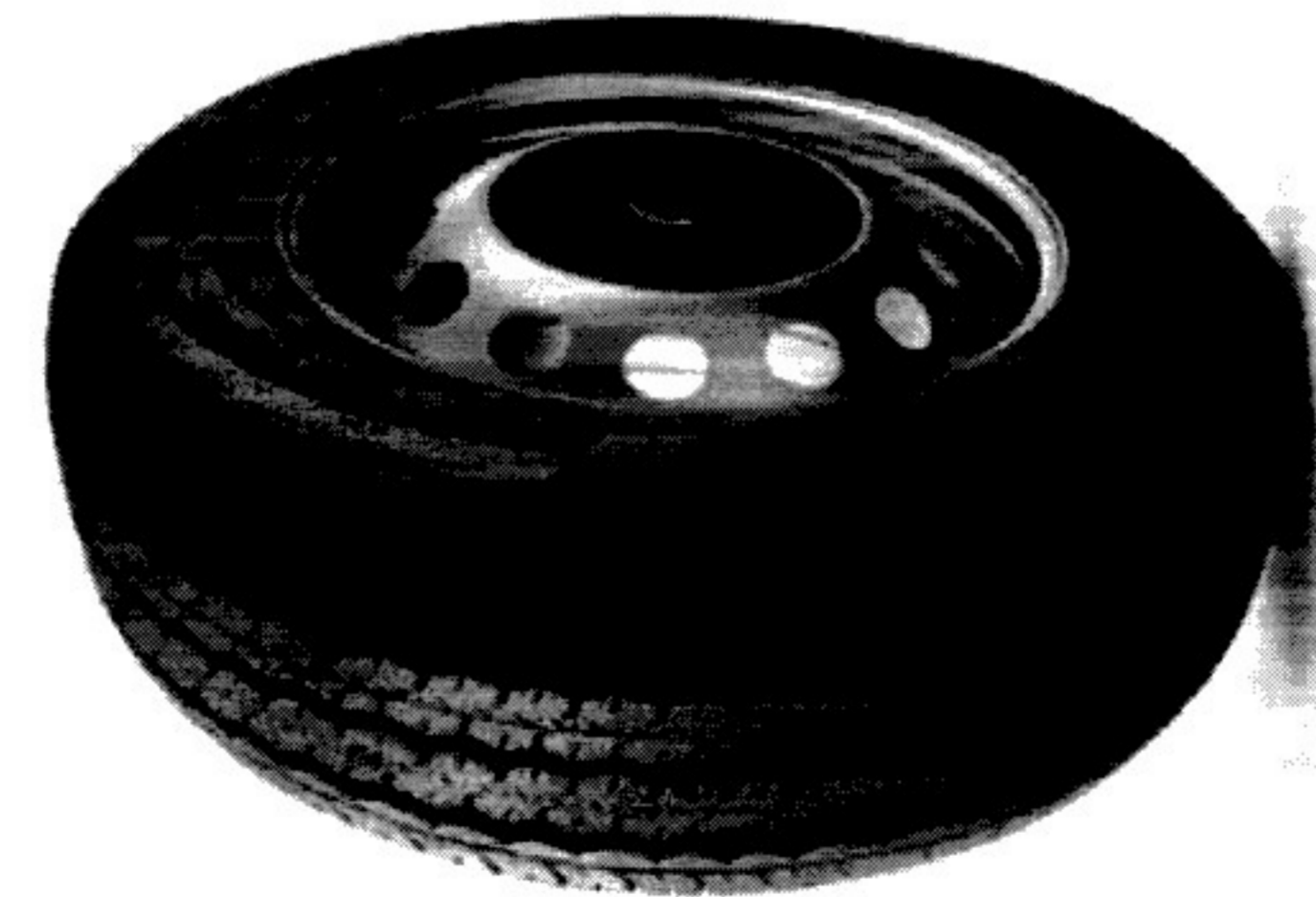

APTANY

PNEU 225/65R16C APTANY RL106 S 112/110R 8LONAS



[Comprar](#)

Descrição | Comentários (0)

Descrição

Comentários (0)

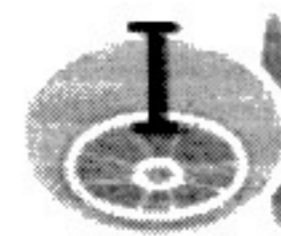

Largura:

225

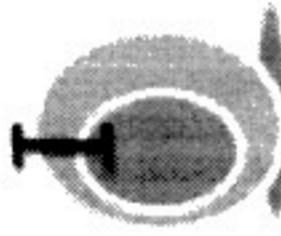

Perfil:

65



Aro:

16



Modelo:

APTANY RL106 S



Lateral:

Letra Preta



Bandagem:

Pneu H/T



Load Range:

8 lonas



Índice de Carga:

112 (1.120 Kg)



Índice de Velocidade:

R (170 Km/h)



Índice de Velocidade:

Importado

PNEU 225/65R16C APTANY RL106 S 112/110R 8LONAS

O pneu **225/65R16 APTANY RL106 S** é um pneu de carga radial, projetado para uso em vans e veículos comerciais leves. O pneu **225/65R16 APTANY RL106 S** possui uma banda de rodagem com ombros largos e blocos largos na área central, que garantem bom poder de tração e aderência em curvas e frenagens. O pneu **225/65R16 APTANY DI 106 S** também é projetado para proporcionar

PNEU 225/65R16C APTANY RL106 S T12/T10R 8LONAS

O pneu **225/65R16 APTANY RL106 S** é um pneu de carga radial, projetado para uso em vans e veículos comerciais leves. O pneu **225/65R16 APTANY RL106 S** possui uma banda de rodagem com ombros largos e blocos largos na área central, que garantem bom poder de tração e aderência em curvas e frenagens. O pneu **225/65R16 APTANY RL106 S** também é projetada para proporcionar eficiência na evacuação de água, o que ajuda a evitar aquaplanagem em estradas molhadas. O pneu **225/65R16 APTANY RL106 S** traz em sua estrutura sulcos de drenagem são largos e profundos, e eles ajudam a tirar a água da superfície do pneu, mantendo o contato com o solo. O pneu **225/65R16 APTANY RL106 S** também possui uma estrutura reforçada, que aumenta a resistência a pequenos impactos e também no uso em pavimentos ruins. O pneu **225/65R16 APTANY RL106 S** possui laterais reforçadas com uma camada extra de material, que ajuda a protegê-lo de cortes e furos. O pneu **225/65R16 APTANY RL106 S** é uma boa opção para vans e veículos comerciais leves que precisam de um pneu com boa tração, aderência e resistência. O pneu **225/65R16 APTANY RL106 S** é especialmente indicado para uso em estradas molhadas ou em pavimentos ruins.

GARANTIA DO PNEU

Os pneus possuem garantia de 5 anos contra defeitos de fabricação. A garantia é fornecida pelo fabricante do produto. Veja como proceder na opção **Termos e Condições**.



GONÇALES E MENDES LTDA
CNPJ: 03.824.492/0001-28
AV. MINAS GERAIS, N° 630, JARDIM APUCARANA - CEP 86.804-000
TEL: (43) 3422-9098

FLS. 331

A Prefeitura de Santa Maria de Oeste/ Pr.

Edital - Pregão Eletrônico nº 19/2024 - Processo Administrativo nº 33/2024

Objeto : AQUISIÇÃO DE PNEUS PARA ATENDER A FROTA DE VEÍCULOS DO MUNICÍPIO DE SANTA MARIA DO OESTE/PR.

PROPOSTA DE PREÇO - REAJUSTADA

Item	Descrição	Quant.	Marca	Modelo	Vlr Unit.	Vlr Total
1	PNEU 215/75 17.5 BORRACHUDO PNEU 215/75/17.5, BORRACHUDO: Características mínimas - pneus novos de primeira linha do fabricante, não podendo ser remoldado ou recauchutado/reformado, usados em linha de montagem de veículo, 215/75/R17.5 radial, sem câmara. O produto deverá constar data de fabricação, não superior a 1 (um) ano de fabricação, possuir número do lote, possuir selo do INMETRO, garantia do fabricante de 5 anos. LARGURA: 215mm PERFIL: 75% Desenho: Assimétrico.	124	WESTLAKE	CM986	530,00	65.720,00
2	PNEU 215/75 17.5 LISO PNEU 215/75/17.5 LISO: Características mínimas - pneus novos de primeira linha do fabricante, não podendo ser remoldado ou recauchutado/reformado, usados em linha de montagem de veículo, 215/75/R17.5, radial, sem câmara. O produto deverá constar data de fabricação, não superior a 1 (um) ano de fabricação, possuir número do lote, possuir selo do INMETRO, garantia do fabricante de 5 anos. LARGURA: 215mm PERFIL: 75% Desenho: Assimétrico.	136	WESTLAKE	CR960A	474,00	64.464,00
4	PNEU 275/80/22.5 BORRACHUDO Pneu 275/80/22,5 - 16 LONAS - BORRACHUDO - (Pneu novo, não ressolado ou remanufaturado, com prazo de validade de 5 anos. Pneu de primeira linha, com certificado do INMETRO e atendendo legislação nacional pertinente). Perfil:80% Diâmetro total em mm:1011.5 Índice de peso:146 - 3000 kg, 143 - 2725 kg Índice de velocidade: L - 120 km/h Peso:57.14 Posição no Veículo: Tração/Borrachudo Quantidade de Lonas:16.	80	WESTLAKE	AD153	1.349,00	107.920,00
5	PNEU 275/80/22.5 LISO Pneu 275/80 R22.5 LISO Pneumático para Caminhão, ônibus e Seus Rebocados; Dimensões 275/80 R22.5 para Roda Direcional; Construção Radial Liso Misto; Aro 22.5; Novo (primeira Vida), com Certificação Compulsória Inmetro; Garantia de fábrica de 05 anos contra defeito de fabricação. Diâmetro total em mm: 1043.5, índice de peso: 152-3550kg, 148-3150 kg índice de velocidade: L - 120km/h Peso: 50.68 quantidade de lona: 18.	50	WESTLAKE	CR976A	1.210,00	60.500,00
7	PNEU ARO 1000-20 BORRACHUDO Pneu 1000 X 20 BORRACHUDO; 16 LONAS (Pneu novo, não ressolado ou remanufaturado, com prazo de validade de 5 anos. Pneu de primeira linha, com certificação do INMETRO e atendendo legislação nacional pertinente). Categoria: Carga Índice de velocidade: K (110 km h) Largura:292 mm Índice de carga (por pneu):146 (3000 Kg) Diâmetro:1086 mm.	40	WESTLAKE	CL946	1.130,00	45.200,00



GONÇALES E MENDES LTDA
 CNPJ: 03.824.492/0001-28
 AV. MINAS GERAIS, N° 630, JARDIM APUCARANA - CEP 86.804-000
 TEL: (43) 3422-9098

10	PNEU ARO 14 175/70/14 Pneu 175/70/14 Características mínimas - pneus novos de primeira linha do fabricante, não podendo ser remoldado ou recauchutado/reformado, usados em linha de montagem de veículo, 175/70/14 radial, sem câmara. O produto deverá constar data de fabricação, não superior a 1 (um) ano de fabricação, possuir número do lote, possuir selo do INMETRO, garantia do fabricante de 5 anos.	80	CASUMINA	AV567	220,00	17.600,00
11	PNEU ARO 14 185/65 R 14 86 T Pneus 185/65 R 14 86 T. Novo, não remoldado, não recapado. Largura 185, perfil 65, aro 14, pneu radial, capacidade de carga 530 kg, índice de velocidade 190 km/h, pneu assimétrico, economia de combustível C, aderência pista molhada C, ruído máximo 72 dB. O produto deverá constar data de fabricação, não superior a 1 (um) ano de fabricação, possuir número do lote, possuir selo do INMETRO, garantia do fabricante de 5 anos.	30	CASUMINA	AV567	240,00	7.200,00
14	PNEU ARO 15 185/65/15 Pneus 185/65 R 15 91 H. Novo, não remoldado, não recapado. Largura 195, perfil 65, aro 15, pneu radial, capacidade de carga 615 kg, índice de velocidade 210 km/h, pneu assimétrico, economia de combustível C, aderência pista molhada B, ruído máximo 70 dB.	57	WESTLAKE	Z108	220,00	12.540,00
15	PNEU ARO 15 195/60/15 Pneu 195/60/15 (Pneu novo, não ressolado ou remanufaturado, com prazo de validade de 5 anos. pneu de primeira linha, com certificação do Inmetro e atendendo legislação nacional pertinente). O produto deverá constar data de fabricação, não superior a 1 (um) ano de fabricação. Usados em linha de montagem de veículo, 195/65/15 radial, sem câmara. Largura: 195mm Perfil: 60% Índice de peso: 91 - 615 kg Índice de velocidade: H - 210 km/h Desenho: Assimétrico	46	WESTLAKE	Z108	201,00	9.246,00
17	PNEU ARO 16 215/65/16 Pneu 215/65/16 Características mínimas - pneus novos de primeira linha do fabricante, não podendo ser remoldado ou recauchutado/reformado, usados em linha de montagem de veículo, 265/60/16 radial, sem câmara. O produto deverá constar data de fabricação, não superior a 1 (um) ano de fabricação, possuir número do lote, possuir selo do INMETRO, garantia do fabricante de 5 anos. Largura:215mm Perfil: 65% diametro total em mm:685.9 Índice de peso:112 - 850 kg, 102 tipo de construção: radial peso: 11 1 tala da roda: 6.5 Desenho: assimétrico.	24	INVOVIC	EL601	320,00	7.680,00
18	PNEU ARO 16 225/65/16 Pneu 225/65/16 LISO (Pneu novo, não ressolado ou remanufaturado, com prazo de validade de 5 anos. Pneu de primeira linha, com certificação do INMETRO e atendendo legislação nacional pertinente). O produto deverá constar data de fabricação, não superior a 1 (um) ano de fabricação. Usados em linha de montagem de veículo, 225/65/16 radial, sem câmara. Largura:225mm Perfil: 65% Índice de peso:126 - 1700 kg, 123 - 1550 kg, 115/112 Índice de velocidade: Q - 160 km/h, Q Desenho: Simétrico.	12	APTANY	RL106	375,00	4.500,00



GONÇALES E MENDES LTDA
CNPJ: 03.824.492/0001-28
AV. MINAS GERAIS, N° 630, JARDIM APUCARANA - CEP 86.804-000
TEL: (43) 3422-9098

25	PNEU ARO 295/80/22.5 BORRACHUDO PNEU 295/80 R22.5 BORRACHUDO Pneumático para Caminhão, ônibus e Seus Rebocados; Dimensões 295/80r; Construção Radial, Liso, Direcional; Aro 22.5; Ic; Novo (primeira Vida), com Certificação Compulsória Inmetro; Garantia de fábrica de 05 anos contra defeito de fabricação. Diâmetro total em mm: 1043.5, índice de peso: 152-3550kg, 148- 3150 kg, índice de velocidade: L - 120km/h Peso 50.68, quantidade de lonas:18.	76	WESTLAKE	AD153	1.460,00	110.960,00
TOTAL		513.530,00				
VALOR TOTAL (POR EXTENSO)		Quinhentos e treze mil quinhentos e trinta reais				

Declaramos que:

- a) a validade da proposta será de 60 (sessenta) dias, corridos, contados a partir da data de abertura das propostas;
 - b) o pagamento deve ser efetuado no Banco do Brasil , Agência :0355-7, Conta Corrente 36938-1
 - c) nos preços cotados estamos computando todos os custos necessários, para a execução dos serviços, bem como tributos diretos e indiretos, encargos trabalhistas, comerciais e quaisquer outras despesas necessárias ao fiel e integral cumprimento do objeto, e não serão solicitados acréscimos, a qualquer título, sendo os serviços prestados sem ônus adicional;
 - d) estamos cientes e concordamos com as condições estabelecidas no Edital desta Licitação e seus Anexos.
- I. Os Pneus são novos, não remoldados e não ultrapassarão o limite de 06 (seis) meses da data de fabricação conforme constar no DOT (Department of Transportation) de cada pneu no momento da entrega, de acordo com o solicitado no edital.
 - II. Os pneus possuem Garantia contra defeitos de fabricação serão de 05 (cinco) anos , abrangerá defeitos de fabricação, funcionamento ou possíveis falhas que possam surgir com o uso dos materiais, durante o período de garantia . Não abrangerá danos por dolo, imperícia ou mau uso por parte do Município.
 - III. Os pneus possuem certificação do INMETRO (Instituto Nacional de Metrologia, Qualidade e Tecnologia) e estão em conformidade com o regulamento técnico da Qualidade para pneus novos. Pneus Agrícolas, de Empilhadeiras, Equipamentos que são utilizados fora de Estrada e Câmaras/Protetores estão dispensados da apresentação do Selo do INMETRO por não serem utilizados em vias Publicas.(portaria do INMETRO (Portaria nº 292, de 12 de junho de 2012.)

Apucarana / Pr : 27 de maio de 2024.

ROGERIO
GONCALES:5
2152090900

Assinado de forma digital por ROGERIO GONCALES:52152090900
 Dados: 2024.05.27 11:00:06 -03'00'

GONÇALES E MENDES LTDA
 CNPJ: 03.824.492.0001-28
 Rogerio Gonçalves
 CPF: 521.520.909-00
 R.G.: 3.931.364-2 SESP/PR
 Proprietario